D

Ra
De
polo
prop
li. f

~~Ecclesie Cathedralis Cracoviensis~~

Pro libraria ~~universitatis studii Cracoviensis~~ data per dominum Johannem dlugosch

Descriptio Prutenicae cladis seu Cruciferorum sub Jagellone. Per Joannem Dlugosz, Canonicum Cracoviensem.

Banderia prutenorum anno domini millesimo quadringentesimo decimo In festo divisionis apostolorum erecta contra polonie regem wladislaum Jagyelo et per eundem regem prostrata et Cracoviam adducta ac in ecclesia katedrali suspensa que ut sequitur in hunc modum fuerunt depicta

206 (218)

EX ARCHIVO CAPITULI CATHEDRALIS CRACOVIENSIS

Primus

Banderium Magri Cruciferorum magnus
qd mgr generalis Vlricus de Jungen ducebat in
quo erant sui prestanciores curienses et milites
paludamentum ante suum in quo ottisch est ex albo karassio
insignum infrascripto intextum ht eciam prolis in fuge pro
vita capitula

Nota hoc banderium continet in longitudine tres vlnas et
in latitudine duas cu quartali vnius vlne

Banderium Magistri Cruciferorum minus Sub quo erant milites Cruciferorum ordinis magis notables et prestantes Et aliqui milites mercenarii qui ex variis Almanie partibus advenerant et Curienses atque cubicularii Magistri

et aliqui

Nota hoc banderium minus alias gomicza chorongew continet in longitudine vna vlna cum quartali In latitudine autem vna vlnam tantum

86

Banderium Ordinis Cruciferorum qd Fridericus Walrod Magnus Marsaltus Prussie ducebat nacone Francus et Nobilitate insignis qui pro armis cū sua familia defert fluuiū cruce sigillatū et in galea gallū cristatū qui in eodē plio fuit occisus et in Mariemburg reductus patruus [illegible] xpoferi Epi Lubuzeñ sub quo erant milites de Franconia

Latitudo

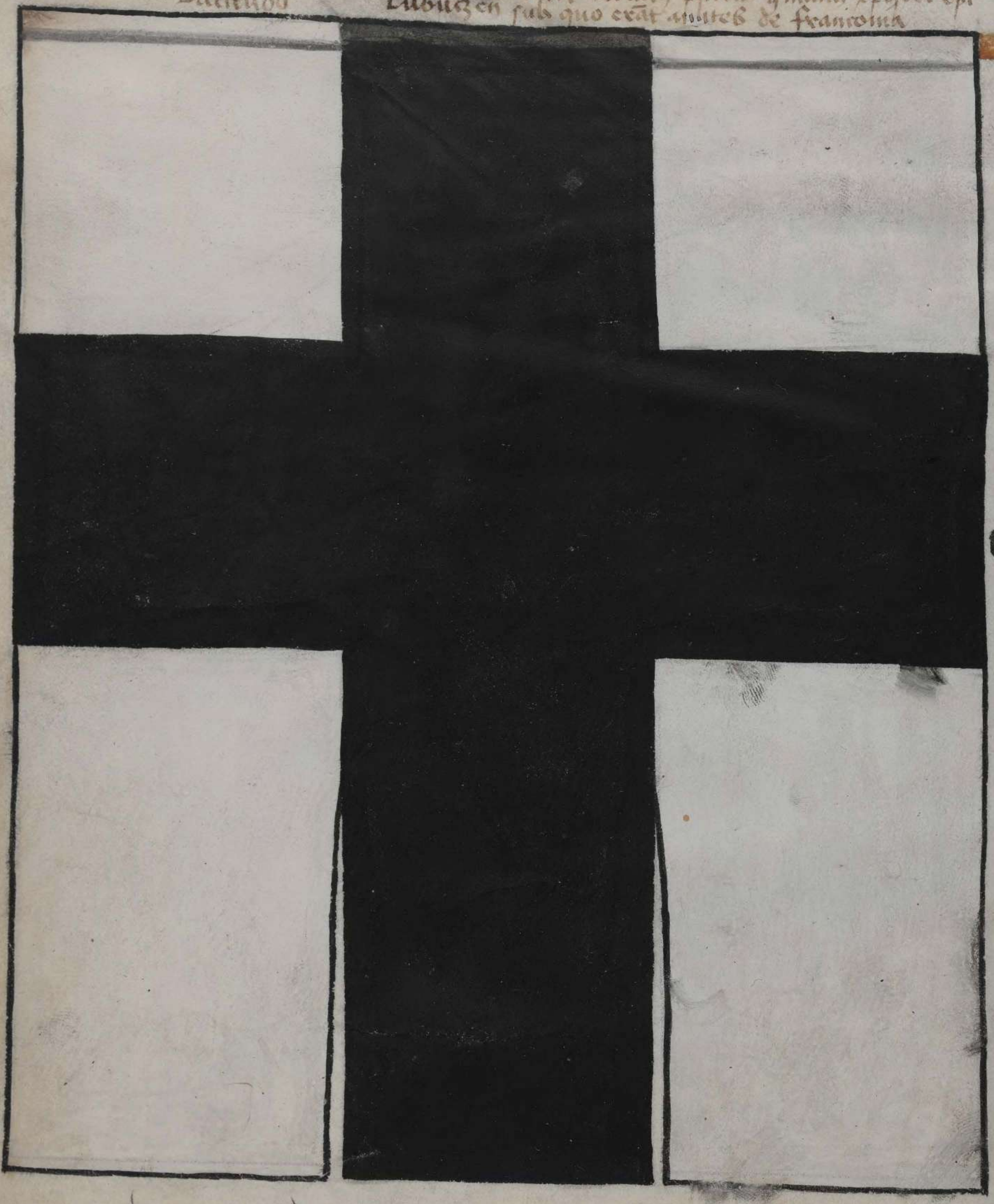

Longitudo

Nota banderium hoc continet in longitudine tres vlnas cū quartali
In latitudine vero tres vlnas minus quartali

Banderium Cunradi Albi ducis Oleschniczensis Zlesie quod personaliter ipsemet Cunradus dux degentibus prope ducebat Sub quo erant milites sui prope de ducatu wratislaviensi et de Slesia et ipse dux Cunradus fuit captus et cum banderio quod omnibus fortunis suis spoliatus liberalitate autem wladislai Polonie regis in libertatem restitutus

Nota hoc banderium continet duas vlnas cum quartali in longitudine
Et duas vlnas minus quartali in latitudine

Sciendum autem quod ex omnibus ducibus Slesie sive polonie nemo preter hunc Cunradum Olesniczensem et Kazimirum ducem Stolpensem alias Stetinensem in partes magistri et ordinis Cruciferorum transmiserat cum eorum perpetua ignominia et dedecore qui primum lingwarium propria quod patria conabantur adunando hostes lacerare et delere Utrosque tamen rex wladislaus et eorum captis militibus pepercit

Banderium Sancti Georgii in parte Cruciferorum quod miles strenuus et qui turpe putavit ex prelio fugere Georgius Kerzdorff ducebat, Stetit enim intrepidus tenens illud donec per polonorum milites fuit captus et vexillum sibi fuit ereptum. Sub hoc erant milites insignes ex variis nacionibus, terrarum Almanie satis animosi et pugnaces et omnes fere occisi pauci per fugam salvati, tenuit enim locum quisque pugnando reperat hunc pectore adverso cadendo et moriendo tenebat

+6
10

nacon Swevus

Banderium Civitatis Culmensis quod ferebat Nicolaus dictus Nikß Vexillifer Culmensis Cive ingre prussie postea qm pa fideliter egisset capite dampnavit Cuius ductores erat Janussius Orzechowsky et Cunradus de Wyskow milites

Nota hoc banderium continet in longitudine tres vlnas cum palma vnius manus In latitudine autem tres vlnas tantum Cauda autem protenditur in longitudine trium vlnarum cum quartali in latitudine vnius vlne minus medio quartali et quanto inferius tanto stricius In fine vero strictissime

habet autem ceror assertio aliquorum q pfatus nicolaus alias Nikß miles Swevus et Culmensis banderij vexillifer non fuit a mgro prussie henrico de plawen qui vlrico de Junigen in [illegible] magno occiso successerat ob aliqd crimen pfidie occisus Erat enim miles et heroicus et in armis magni precij Sz cum vidisset sue partis clade se q miserabiliter [illegible] licencia adeundi wladislaum polonie rege et illo quum perijt sibi banderium qd gerebat mostrare [illegible] ad conspectum illud illo amplexato [illegible] expiravit [illegible] q regie mandante sola obrutus est Sub quo [illegible]

Banderium Cruciferorum quod Thomas Morheym
Thezaurarius ordinis ducebat qui in eodē plio fuit
occisus et cū militibꝫ mercenariis et familiaribꝫ suis
satis q multis quos sub signo sui officij ducebat

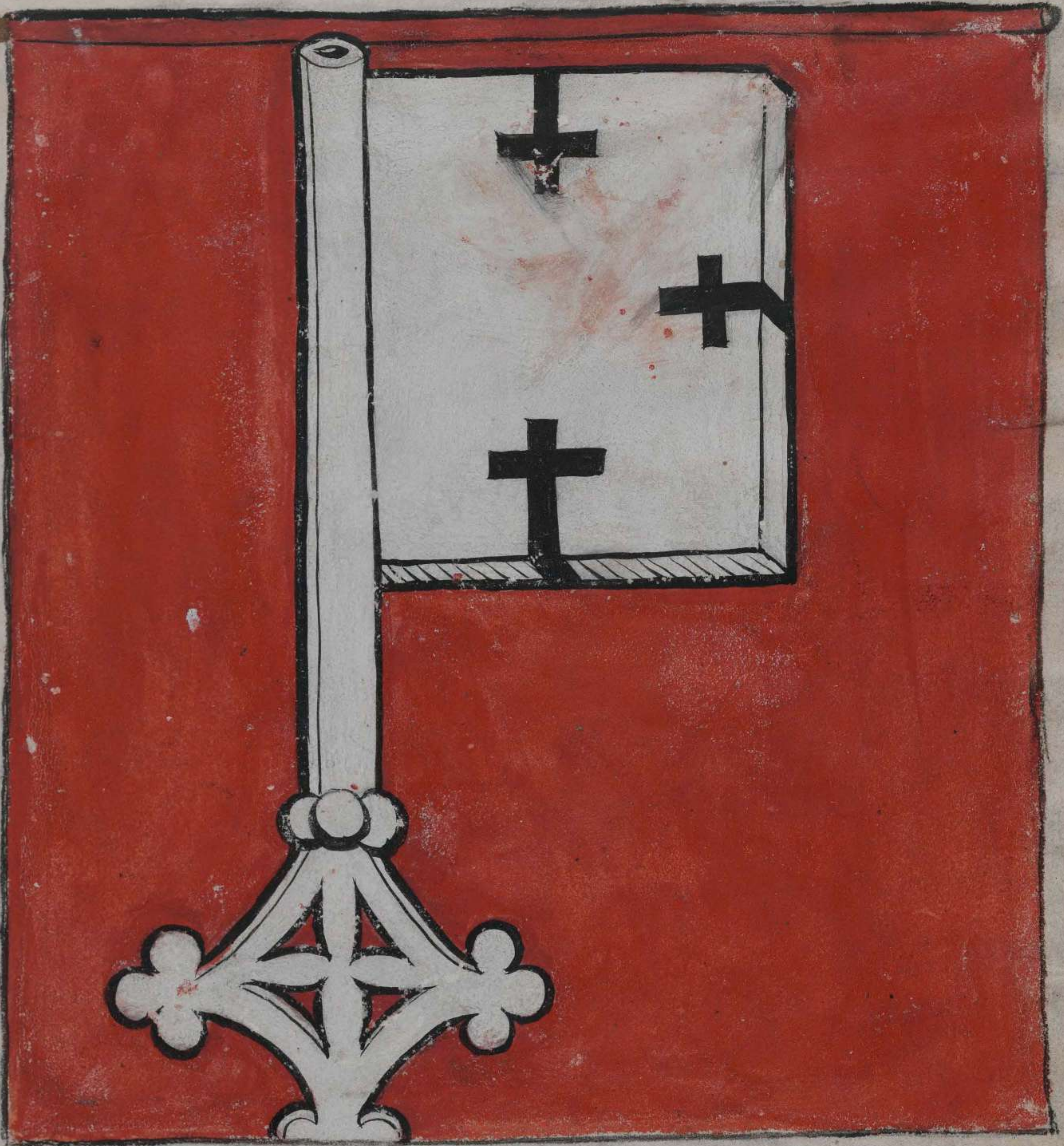

Banderiu[m] Episcopi pomezanien[sis] quod ducebat
Marqwardus de Kessemburg sub quo erant milites
terrigene de epatu pomezaniensi et alii milites in mercede
per Episcopu[m] pomezanien[sem] conducti

latitudo

longitudo

Nota banderium hoc continet in longitudine duas vlnas cum
media / In latitudine vero duas vlnas cum quartali

Quod Marqwardo p[er] milites polonie ereptu[m] Wladislaus polon. Rex
altero die conflictus per Niclau[m] Morawiecz de Konoszoska pre ceteris
milite[m] de armis ponsola ad consorte[m] sua[m] Anna[m] regina[m] Nicolau[m] Trab[a]
Curowsky Archiep[iscopu]m Gnezn[ensem] vicarium regni ceteros[que] barones polonie
magros doctores Consules quibus Arcis et Civitatis Cracovien[sis] custodia
erat commissa et ad vniuersu[m] regnu[m] polonie eius[que] arces et Ciuitates
in signu[m] victorie sue et cladis cruciferor[um] misit

Banderium Comendarie et Ciuitatis Grudzancz quod
Vilhelmus Ellsfetem Comedator de Grudancz ducebat Sub
quo erat milites et ciues circu circa et in Grudzancz ha
betes domicilia quoru maior pars erat de armis qui portat
caput zubronis pro insigni et ideo tale vexillu eis fuit co
signatu qd est evidens testimoniu terra Chelmen regi polonie inbet sy fuisse

Comendator etia ipse vilhelmus Ellsfetem in code plio fuit occisus
et plures notabiles milites proper et mercenarii cu eo

Banderium Comendarie et Ciuitatis Balga quod ducebat Comē dator de Balga Sub quo erat fr̄es militares de ordine et aliqui propri et aliqui mercenarii milites

longitudo

latitudo

Nota hoc banderium continet in longitudine tres vlnas In latitudine vero duas vlnas minus medio quartali

Banderium Comendarie et Ciuitatis Schonsze quod Niklosch Wylcz Comedator in Schonsze ducebat als Kowalyewo Sub quo erāt et fres de ordine militares et aliqui mercenarij et proprij milites

Banderium — Civitatis kinßbergensis quod ducebat Vicemarschalkus seu Vicecomendator kinßbergensis noie Sub ano erat etiā aliqui fres de ordine militaris et aliqui propter aliqui. pcio conditi Insigne aūt vexilli datum civitati fuit Leo vez albus per Johannē Bohemie regē tūc in prussia militiā agentez in barbaros

Nota hoc banderium ɔtinet in longitudine tres vlnas In latitudine vero duas vlnas cū medio qrtali. Cauda aūt protrahit in longitudine vnius vlne cū qrtali / in latitudine vnius ec vlne minus qrtali quāto inferius tanto strictius in fine strictissime

Banderium Comendarie de Antiquo Castro quod ducebat
Wilhelmus Nyppen Comendator de Antiquo Castro de
Sub quo erat pauci de ordine fres et propri milites sed
omnes fere mercenarij

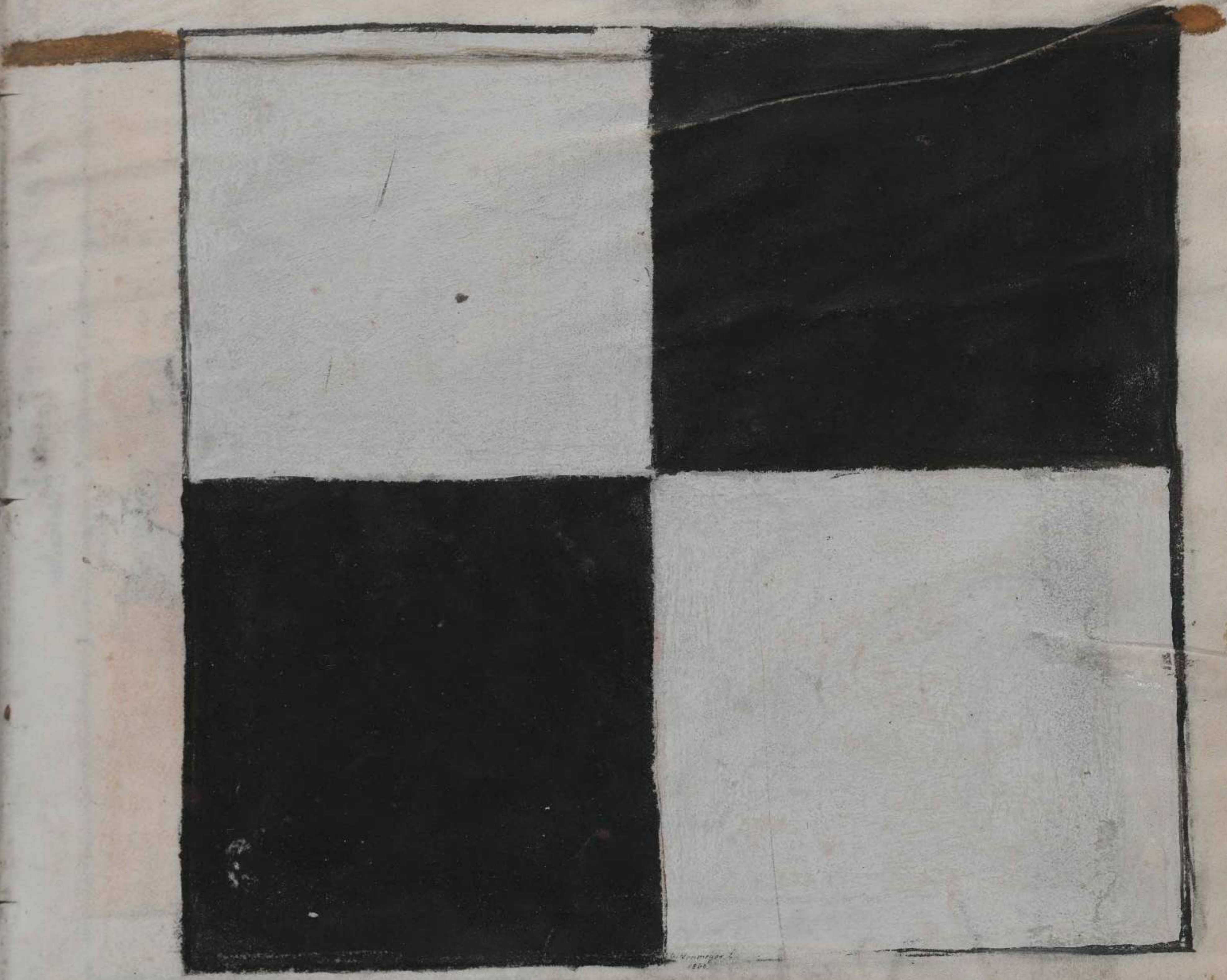

Latitudo

...alis ...erat ...bitt ...nne

...tres ...edio ...ine ...mus ...ne

Banderium Epi et Epatus Zambiensis quod ducebat henricus Comes de Kannyentz de Misthnia Sub quo erant milites omagiales Epatus Zambien et aliqui Curien Epales et milites m[illegible]cenarii per ipm Epm zabiense conducti

longitudo

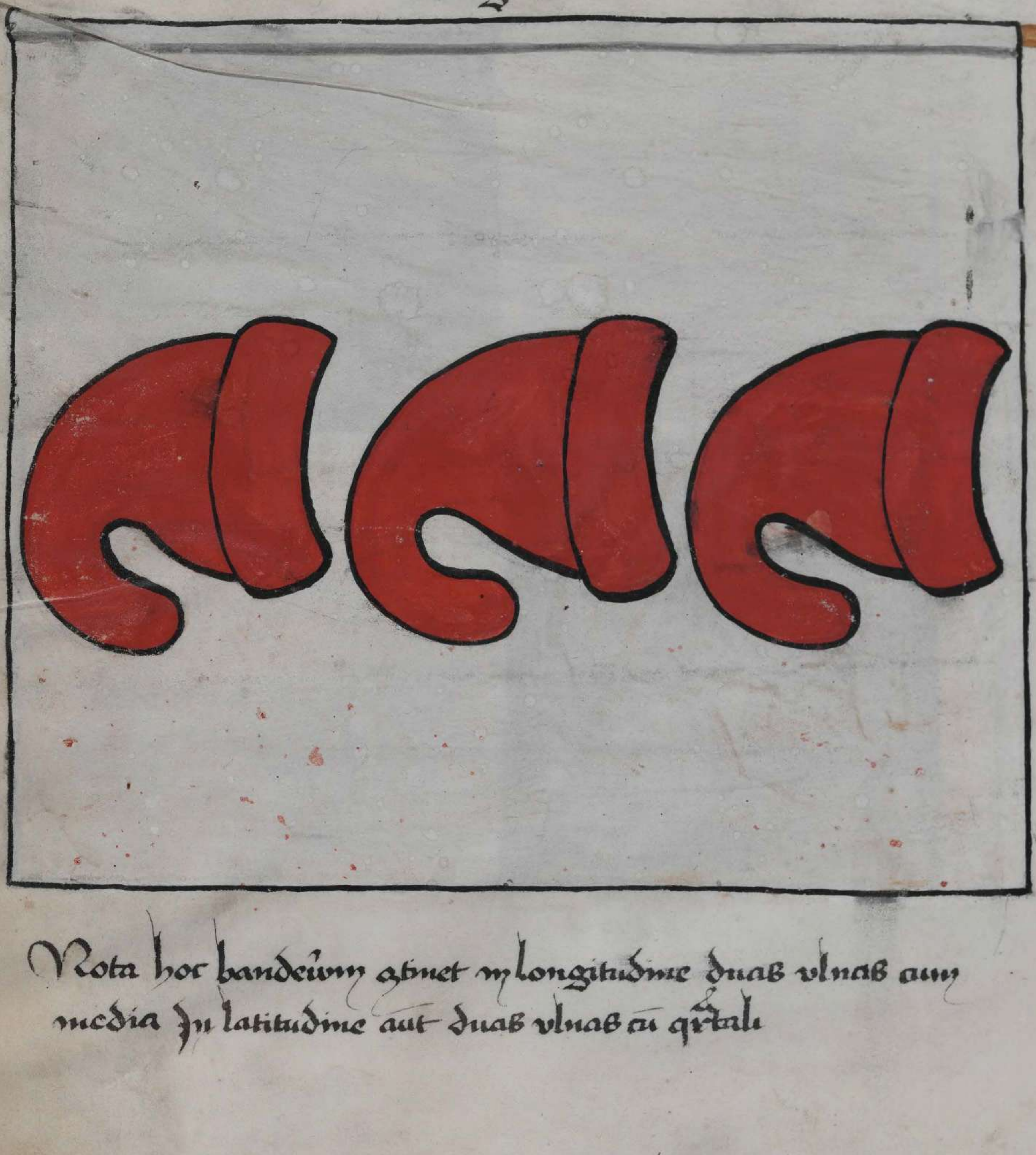

latitudo

Nota hoc banderium continet in longitudine duas vlnas cum media In latitudine aut duas vlnas cu qrtali

Banderium Comendarie et Civitatis Thucholya quod vn^der ordine Henricus Comendator de Thucholya ducebat Sub quo erant et fratres ordinis militares et armigeri districtus Thucholiensis et milites mercenarij

Hic henricus nacione almanus francus Comendator de Thucholya a principio gwerre usque ad eius consumacionem tanta superbie arrogancia inflatus erat ut duos gladios nudos ante se et suum exercitum Thucholiensem cuius erat ductor iussit ferre quasi iam victor et magnificus ac fortis triumphator et quasi omnis belli fortuna ex eo dependeret deferri quocunque pergeret iubebat Erat id et magistro prussie plerisque et suis Comendatoribus molestum Nemo quippe tam insolentem furorem probabat frequenterque increpitus et arguitus publice et privatim noluit ponere furori suo modum nec a superbia sua per benefactores revocari Itaque permittente iusto dei iudicio dum ex prelio turpiter fugiens in villa Wyelszwyeycz devenisset a polonorum militibus illum insequentibus cum unum se cum illis miscens... consecutus miserabiliter capite cesus obtruncatus temeritatis et superbie funestas quidem sed meritas penas dedit Cui nec in prelio honeste mori nec per turpem fugam vitam servare contigit miserabilem et miserandam

Anno prius se illos in magna potestate declarans de nec refugiet in polonia sagittarie cunctaret

x 15

de Sthym

Banderium magne Comendarie, quod ducebat mag̃e reputacōis vir fr̄ Cunradus lichtersten Magnus Comendator Sub quo erāt de austria milites mercenarij fere omēs et pauci fratres de ordine

longitudo

Latitudo

Nota hoc banderium ɔtinet in longitudine tres vlnas cum quartali / In latitudine aut tres vlnas tantum

Banderium Comendarie Nyesthovien quod ducebat
Gothfridus Hogfelth Comendator Nyesthoviensis
Sub quo erant fratres de ordine et milites mercenarij

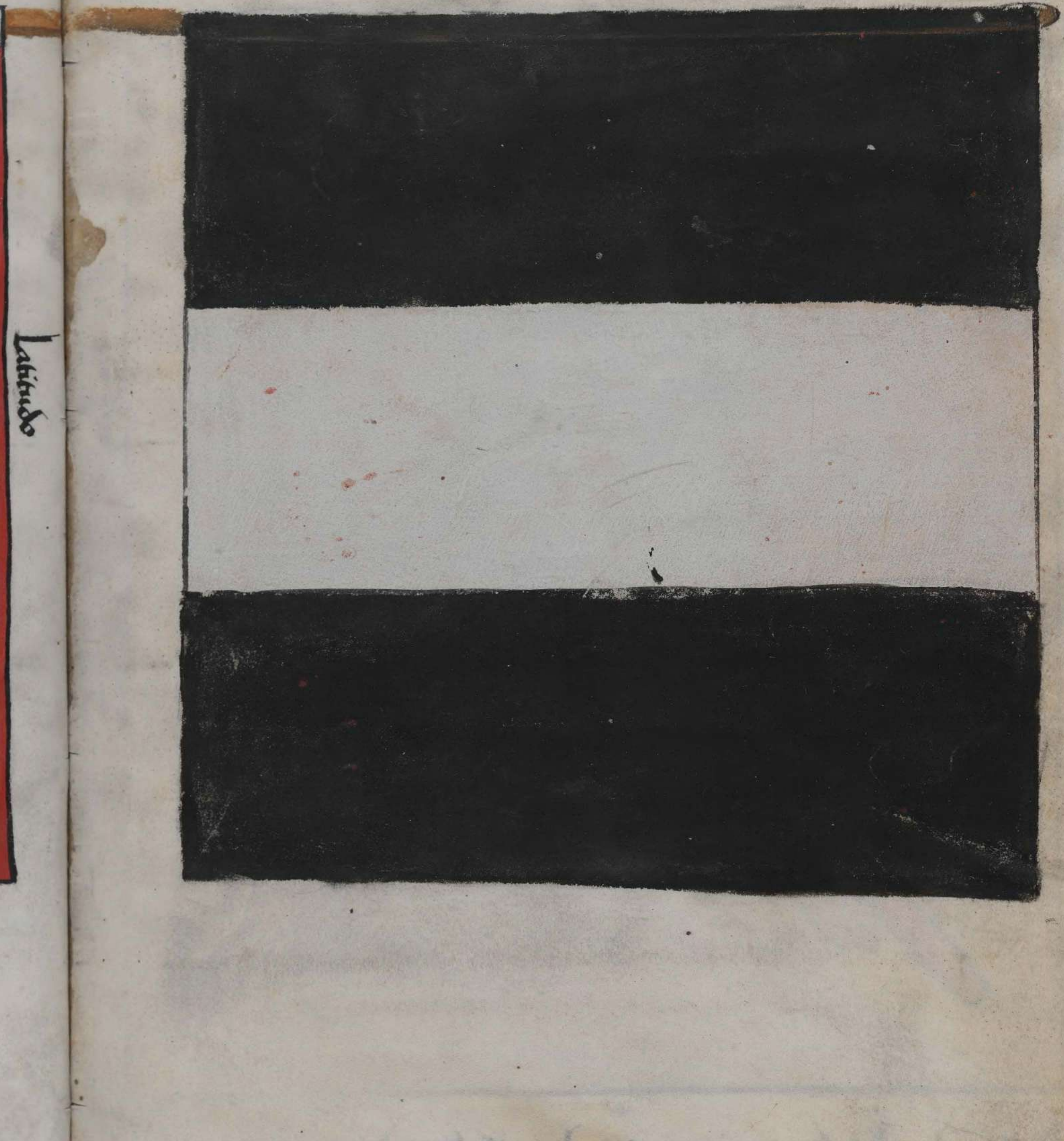

Secundus

Banderium Militarium et Stipendariorum de Vestfalia
quod ducebat miles Vestfalus et in proprio
ere propriis quoque sumptibus ingressus et ordini venerat in solacium et ideo
voluerunt habere proprium et domus ac generis eorum vexillum

latitudo

longitudo

Nota hoc banderium continet in longitudine duas vlnas cum
dimidio altero equali In latitudine autem duas vlnas

Banderium Advocatie et Civitatis Rogosno quod frat[er] enn ex ordine worth
Fridericus de wed Advocatus in Rogosno ducebat Sub quo erat districtus
Rogosnen[sis] milites de domo et familia doliva In quorum decus et honore
advocatia Rogosnen[sis] tali fuit signo insignita ex quo etiam claret q[uod] regio
illa fuit de corpore regni polonie et a polonis poplata & possessa

Banderium Ciuitatis Elbingensis et Comendarie quod ducebat Comendator Elbingensis Wernerus Thetinger Sub quo erant militares et Ciues districtus et Ciuitatis Elbingensis et alii fratres de ordine et aliqui mercenarii

longitudo

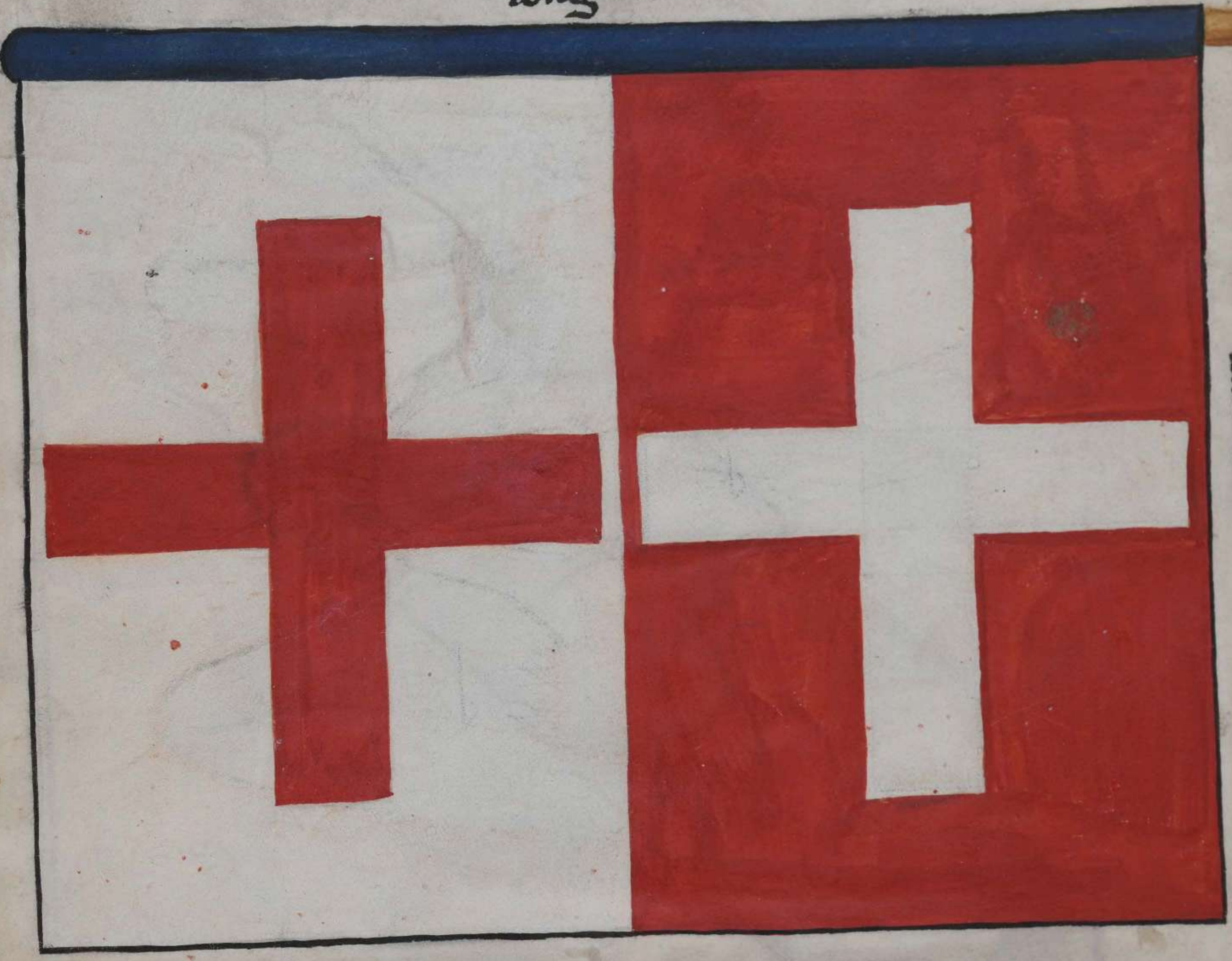

Latitudo

Nota hoc banderium continet in longitudine duas vlnas minus quartali
In latitudine vero vna vlnam cum medio quartali

Banderium Comendarie et Ciuitatis Engelszberk quod ducebat Burkardus wobek Comendator in Engelszberk que in polonico Koprziwno appellatur / Sub quo militabant frēs de ordine et nōnulli Stipendarij ptio conducti

Banderiū Comendarie et Civitatis Brodniczenß quod
ducebat Walldemus Stoll Comendator Brodniczenß
atq Strosberk Sub quo erāt et frēs de ordine et milites
districtus Brodnicen̄ et aliqui milites mercenarij

longitudo

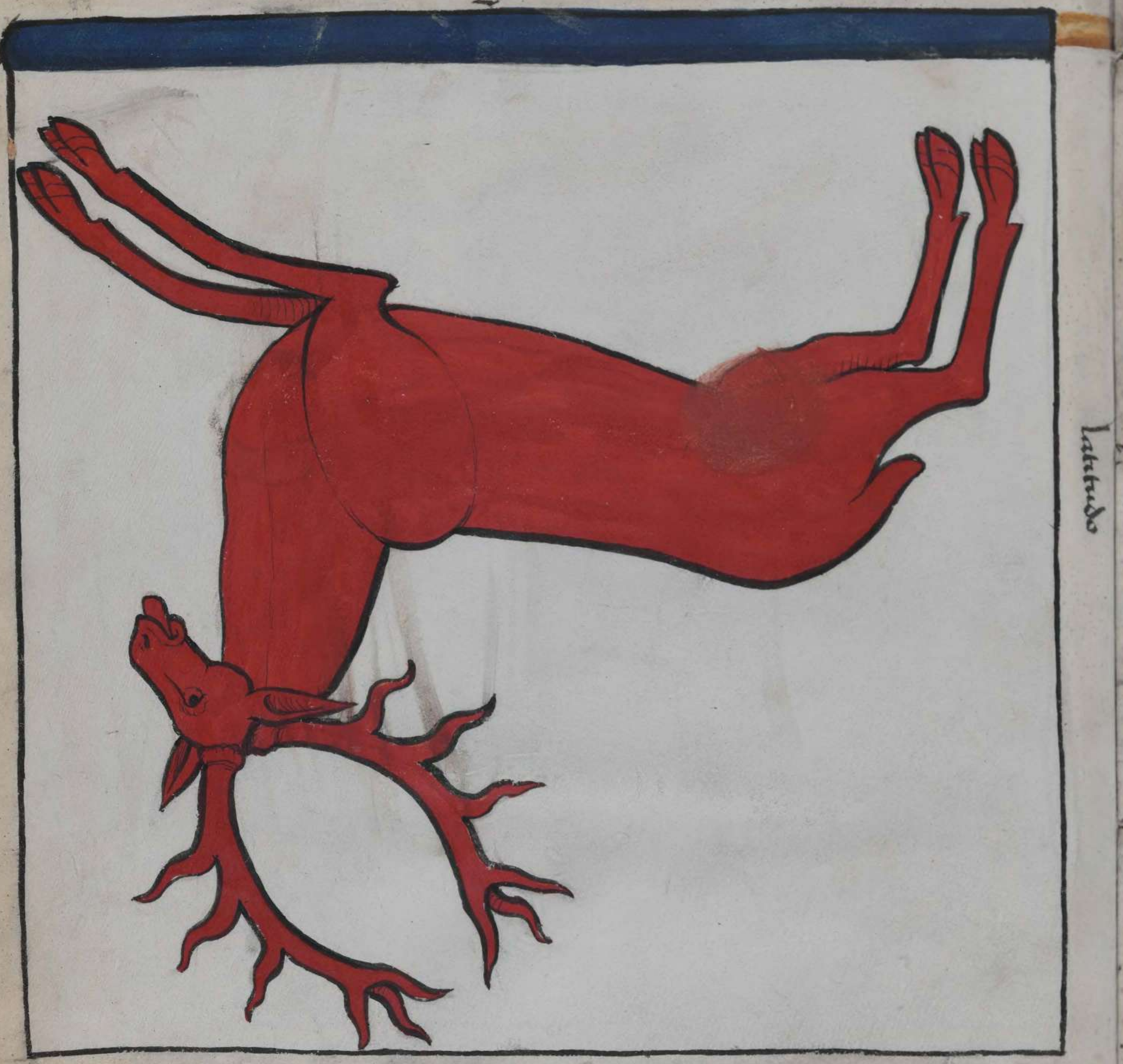

latitudo

Nota hoc banderium continet in longitudine duas ulnas minus
quartali In latitudine aut̄ una ulna cū media

Banderium Epatus et Epi Chelmen quod Curiensis Epalis
Theodricus de Sowemburg ducebat sub quo erat et familiares
Epi Chelmen qui pro
atque Curien et omagiales eiusdem
ea tempestate sedem Chelmen regebat

longitudo

latitudo

Nota hoc banderium continet in longitudine duas ulnas cum quartali In latitudine autem duas ulnas minus medio quartali

Banderium Advocatie Castri Brathian et Novecivitatis quod
Johannes de Redere Advocatus de Brathian ducebat. Sub
quo erant aliqui milites de ordine et aliqui Cives Novecivitatis
et precio conducti Stipendarij

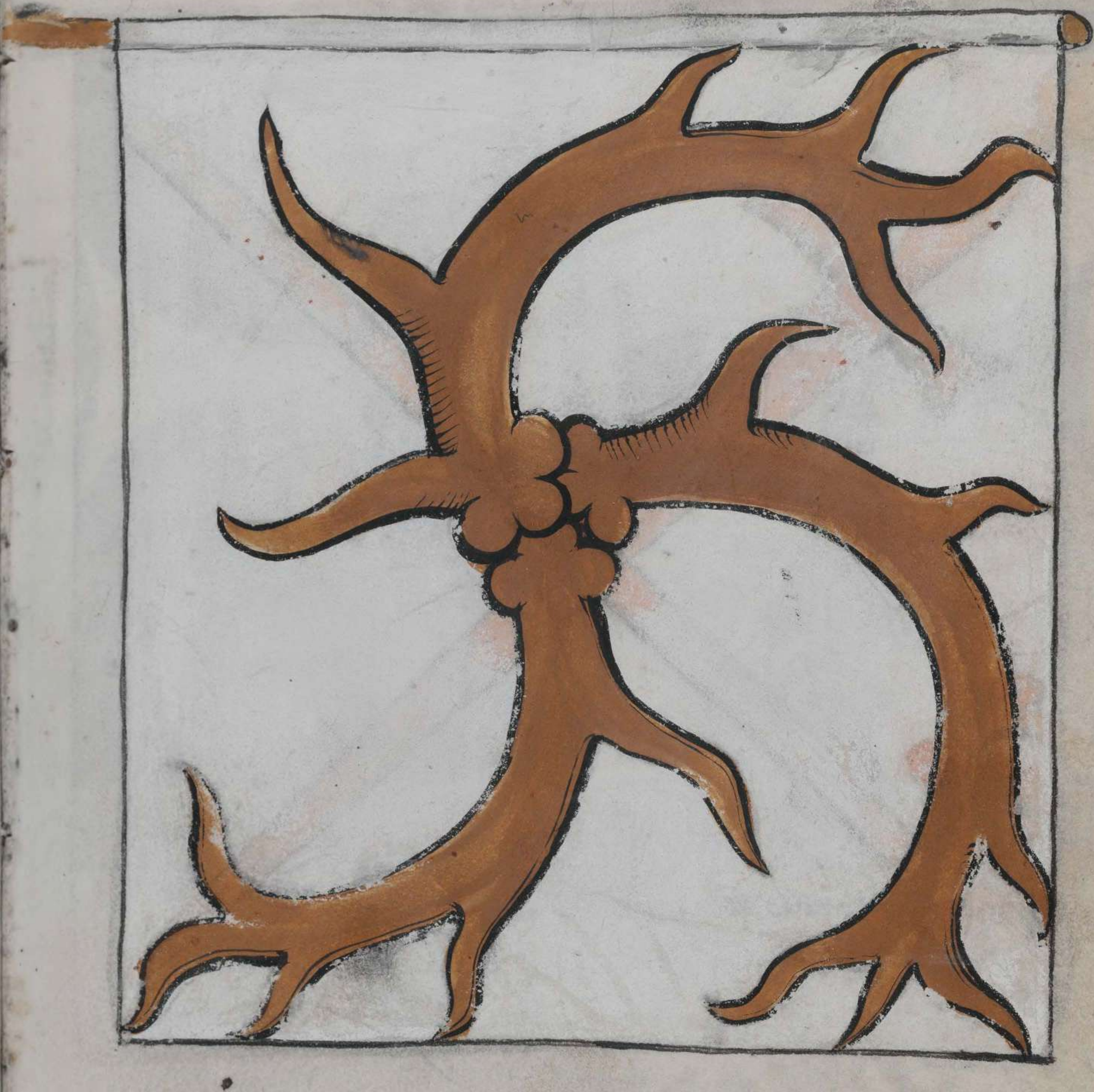

Banderium Ciuitatis Brunsberg quod ducebat
Sub quo erant Frigene et omagiales
et Ciues districtus Brunsbergen et aliqui milites mercede conducti

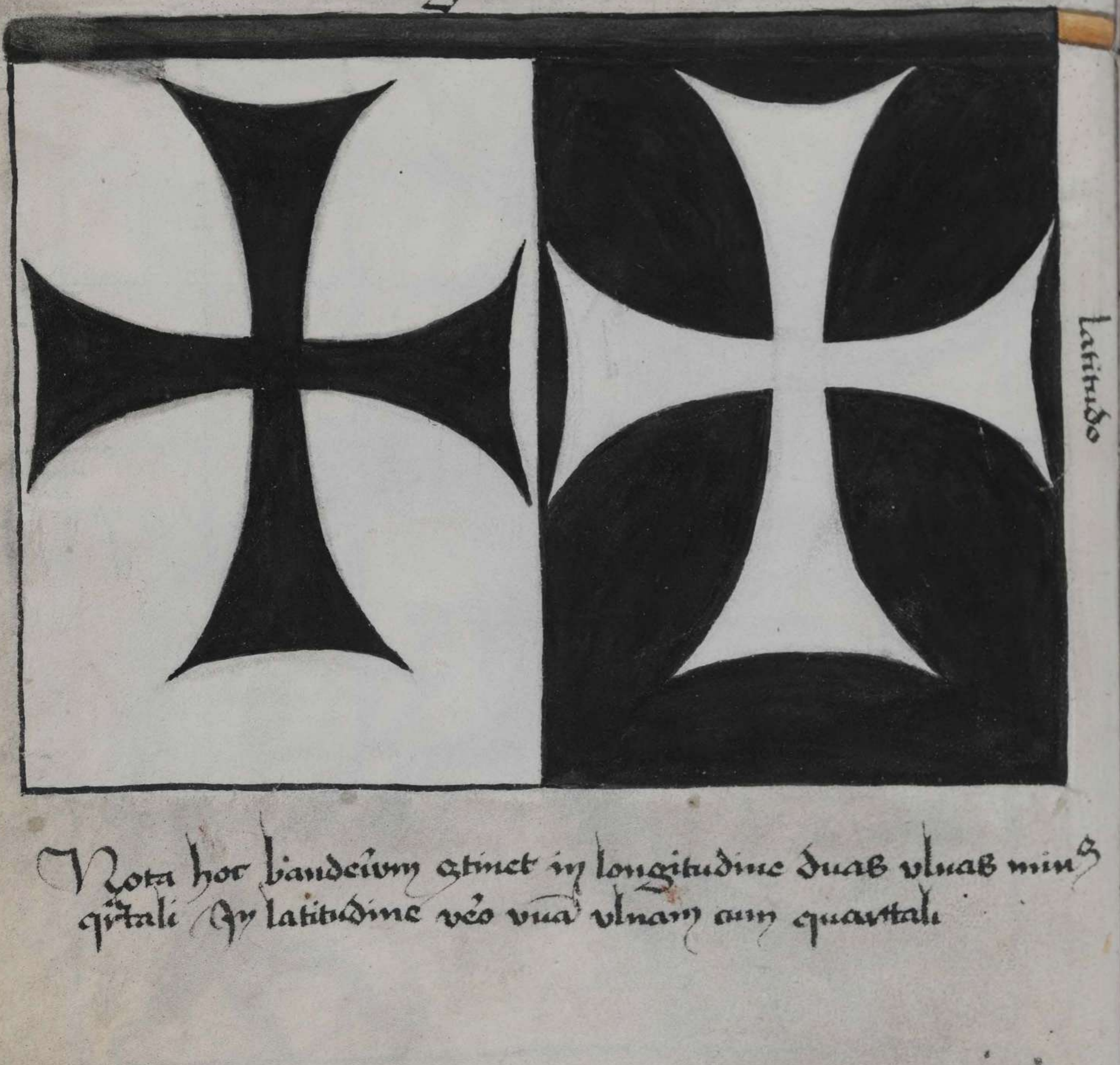

Nota hoc banderium continet in longitudine duas vlnas minus
quartali In latitudine vero vna vlnam cum quartali

f. 28

Banderiū militū almanorū de quod ducebat
Sub quo erat theutunici milites de
qui propriis impēsis pro ordine militabat et propriy generis proprie
q3 domus et familie ferebant vexillum

jun3 10

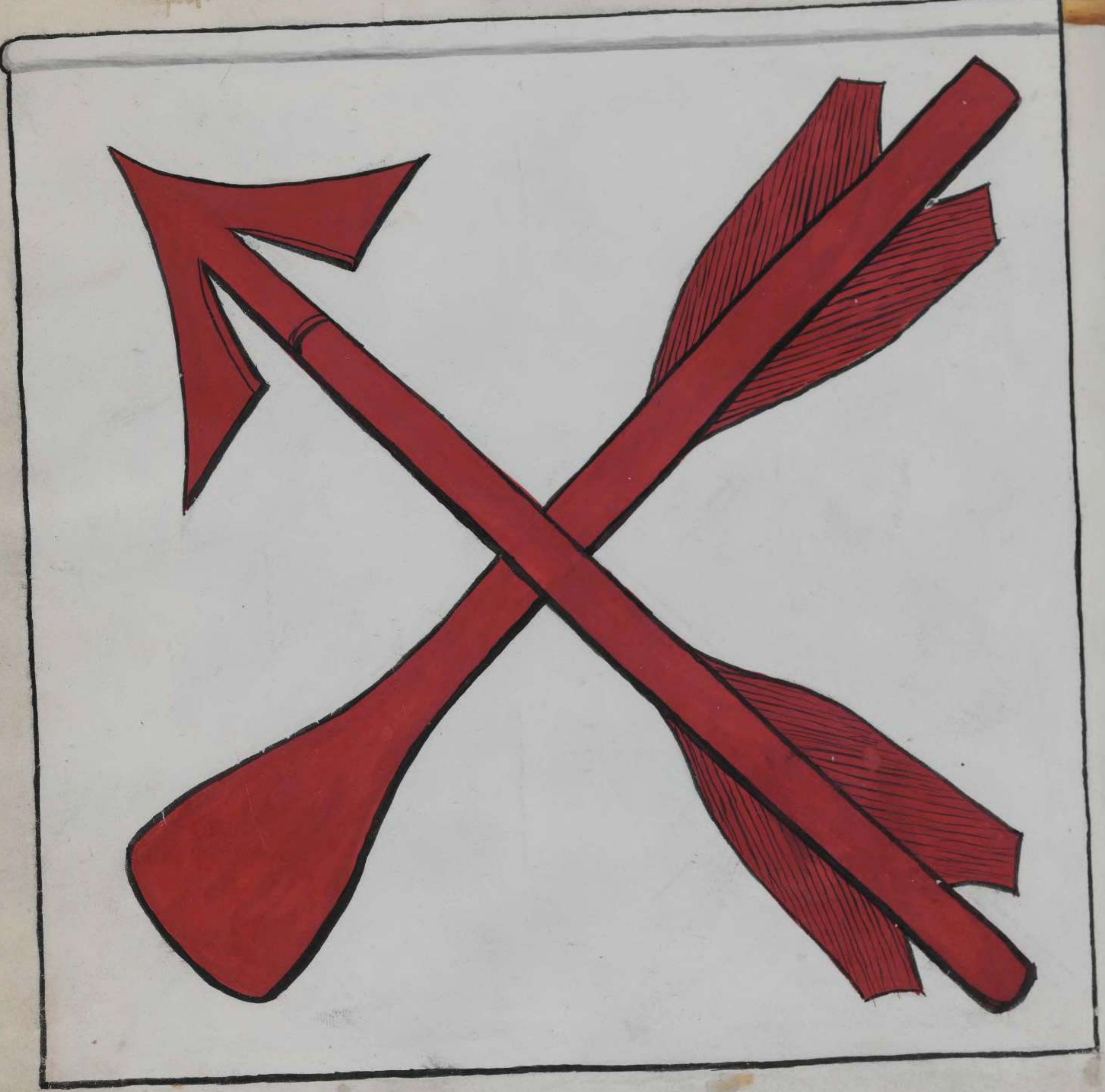

Nota hoc banderium cōtinet duas ulnas in longitudine et
totidem in latitudine

+ 36

Banderium gentis et nationis Swerczerorum qui propriis sumptibus magistro et ordini tulerant subsidium cuius ferentarius erat
et ideo sue nationis sive regionis et gentis deferebat pro signo vexillum

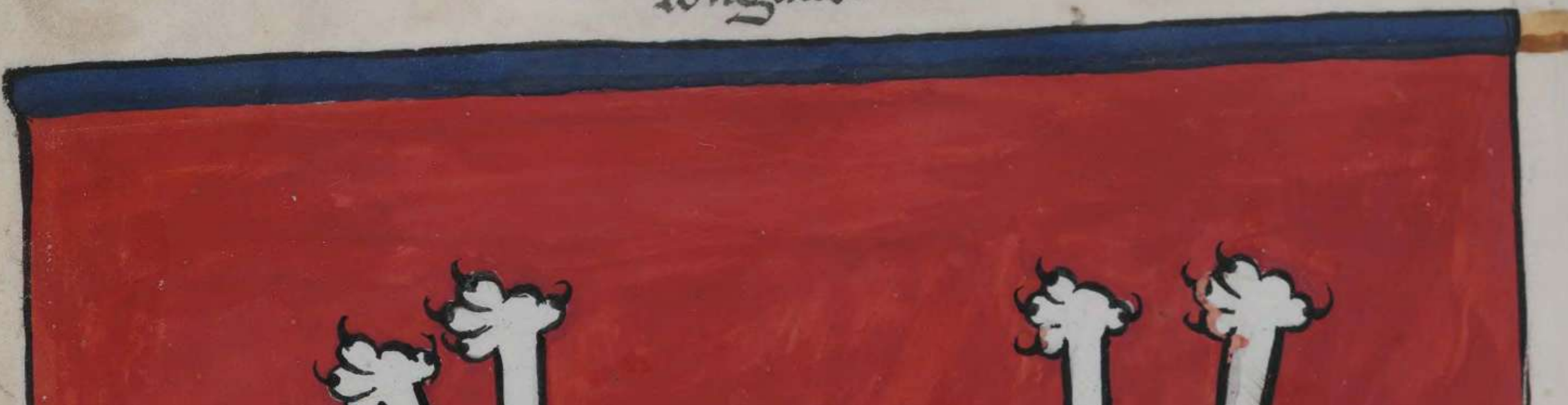

Nota hoc banderium continet in longitudine unam ulnam cum dimidio altero quartali In latitudine vero unam ulnam cum medio quartali

Banderium setimdum. Civitatis et comendarie de Elbingo quod ducebat vicecomendator Elbingensis. Sub quo erant fratres de ordine militares et terrigene districtus Elbingen̄ et milites stipendiu̅ mere̅tes

longitudo

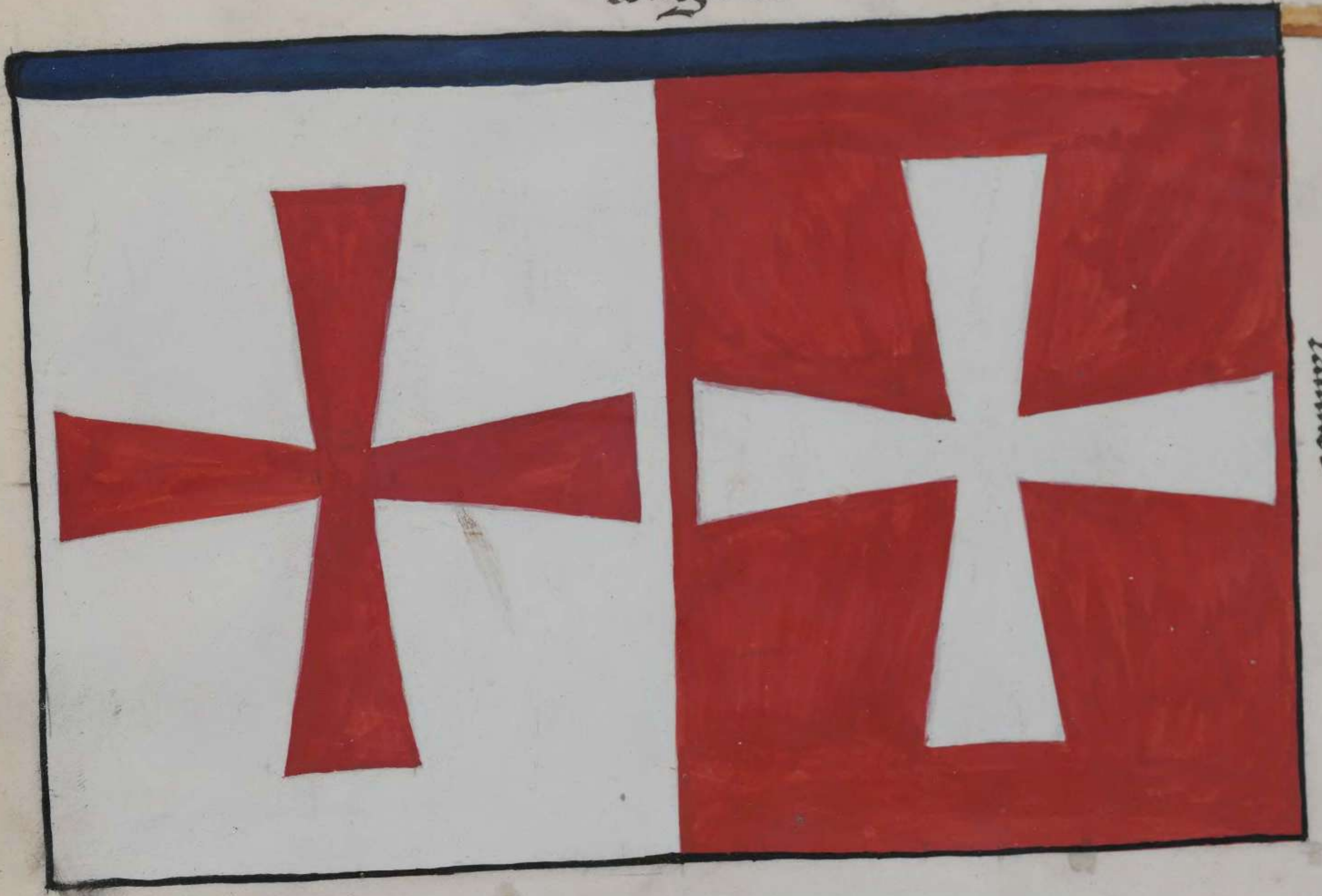

latitudo

Nota hoc banderium continet in longitudine tres ulnas minus medio quartali In latitudine vero duas ulnas minus quartali

Banderium Advocatie et Civitatis lesken quod henricus kuszczke Advocatus de lesken duxerat que in polonico vocatur zyolawa Sub quo erant fres de ordine militares ex Castro Mariemburgen̄ et alii advocati sive sculteti opidorum et villarum de zolawa

longitudo

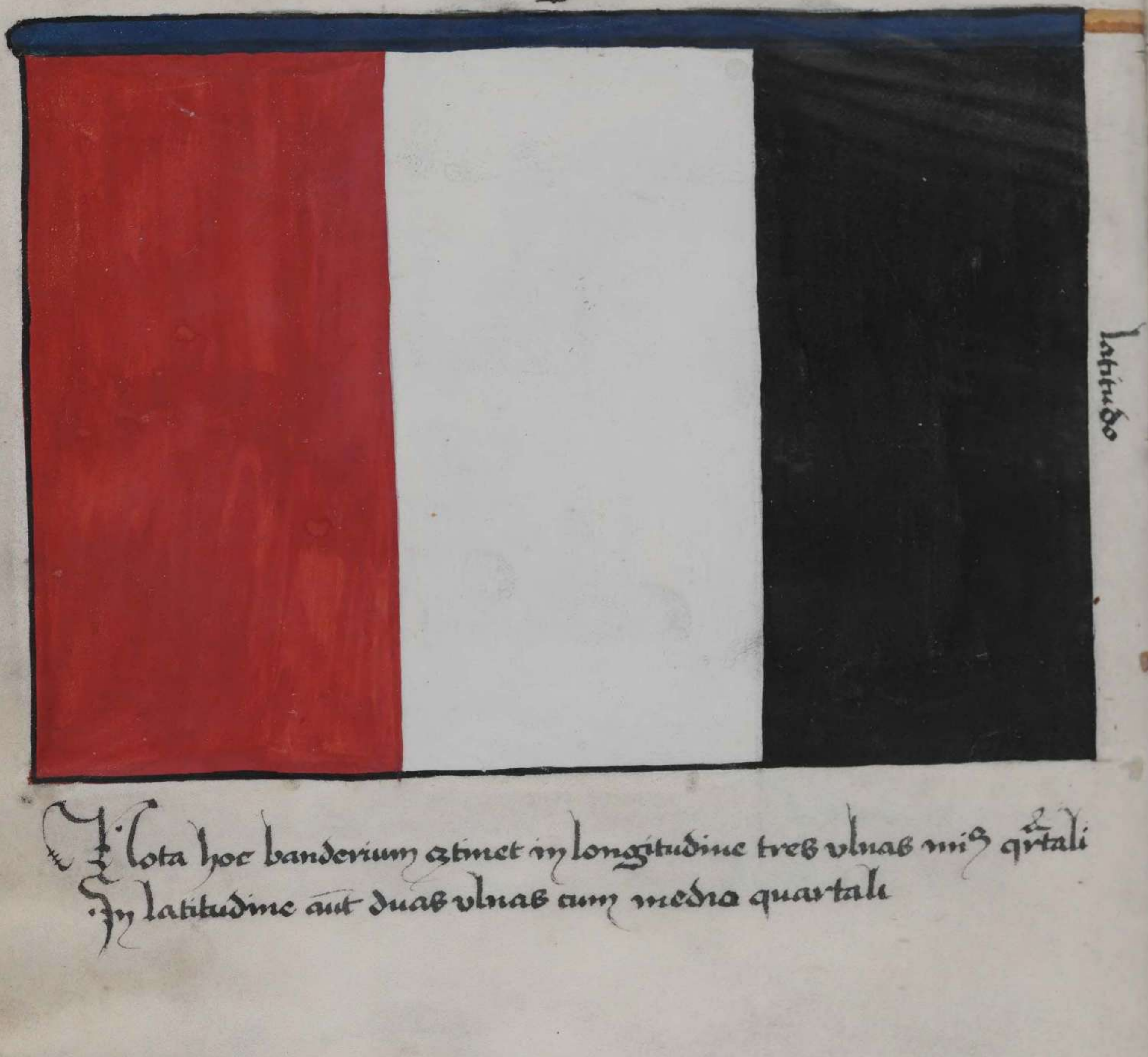

Nota hoc banderium continet in longitudine tres ulnas minus quartali In latitudine autem duas ulnas cum medio quartali

Banderium Burgensium de Elbingo quod ducebat
Magister Ciuium Elbingensis Sub quo nō erant nisi Ciues
Elbingeñ et aliqui milites p̄cio conducti a Ciuibus Elbingeñ

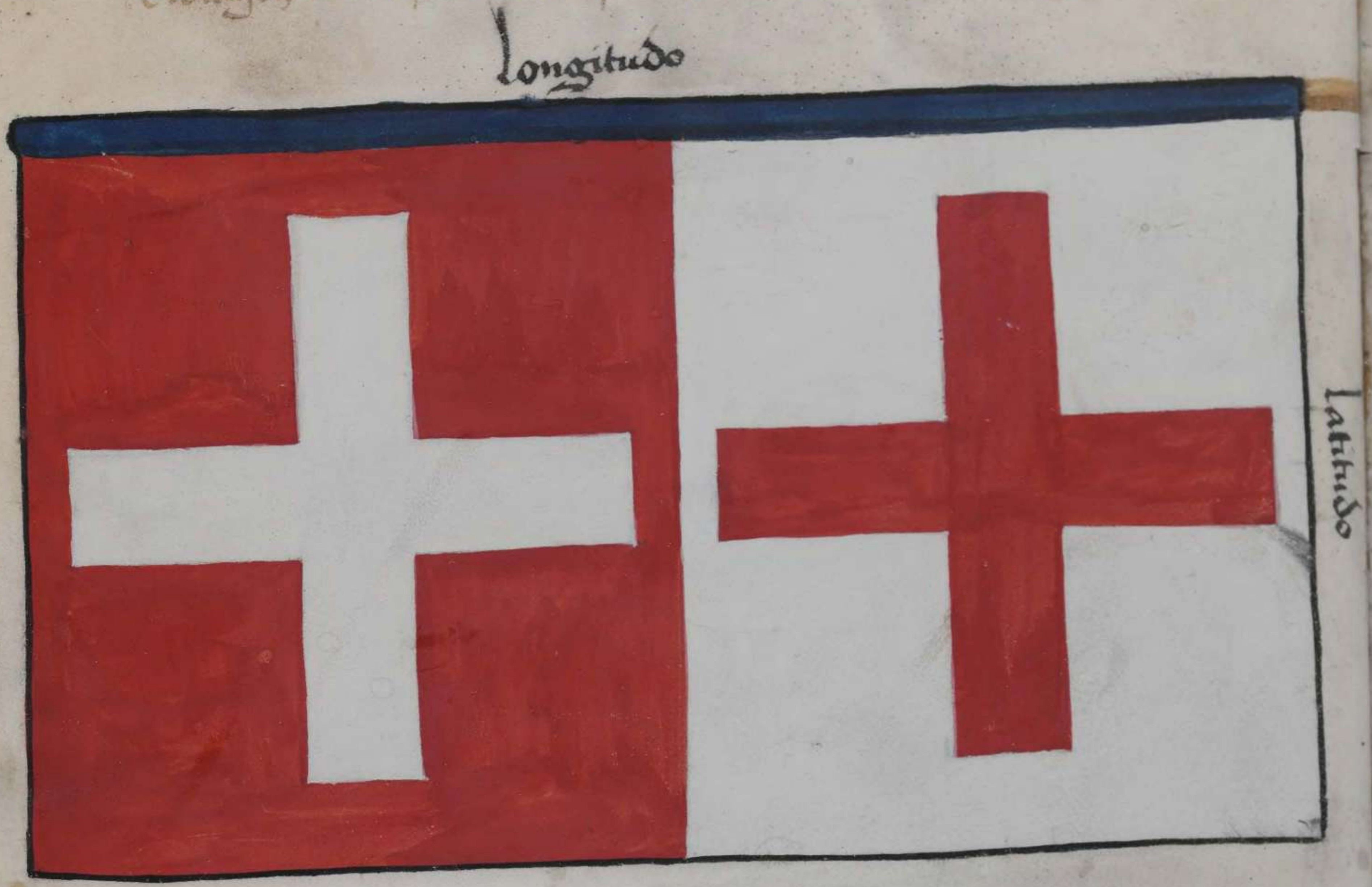

Nota hoc banderium cōtinet in longitudine tres vlnas In
latitudine aut vna vlnam cum media

Tercius

+ 31

Banderium Comendarie et Ciuitatis Slothow quod ducebat Arnoldus de Baden Comendator Slothoviensis Sub quo erat aliqui fres militares de ordine et aliqui terigene et milites et Cives districtus et ciuitatis Slothovien

longitudo

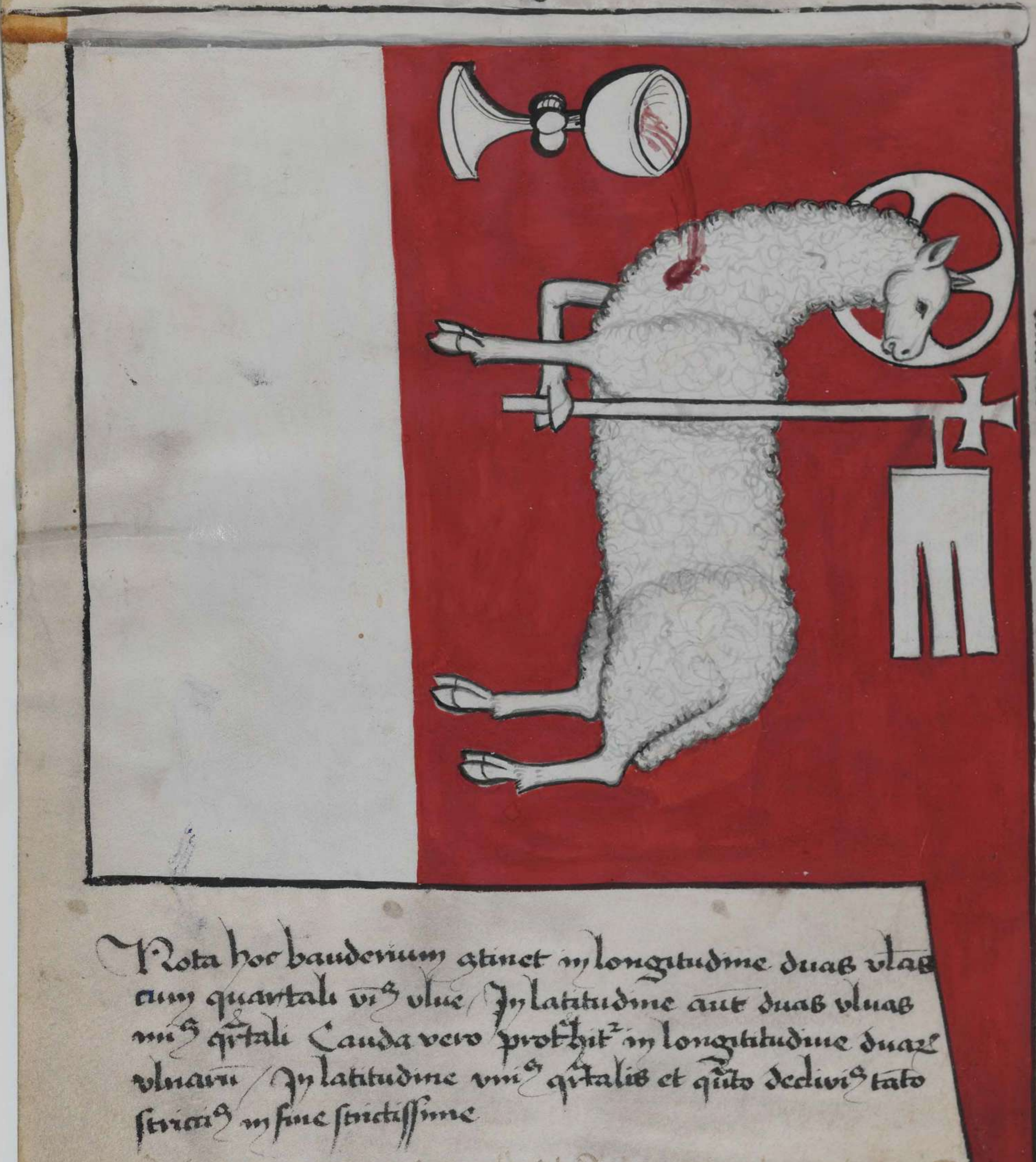

Latitudo

Nota hoc banderium continet in longitudine duas ulnas cum quartali unius ulne In latitudine aut duas ulnas unius quartali Cauda vero protendit in longitudine duarum ulnarum In latitudine unius quartalis et quanto declivis tanto strictius in fine strictissime

Deuictus aut fuit prefatus Arnoldus de Baden Comendator Slothovien cum pluribus militibus sui vexilli et inter cadavera occisorum repertus in Marigenburg ad sepultura delatus

Banderium Ciuitatis Bartensten quod ducebat aduocatus de Bartensten Sub quo erant nonnulli fratres de ordine militares et Ctrigene districtus Bartensteinen quod Asciam in polonico Vra in bohemico bradatczicza defert pro insigni quam etiam tunc deferebat per vexilli signo

latitudo

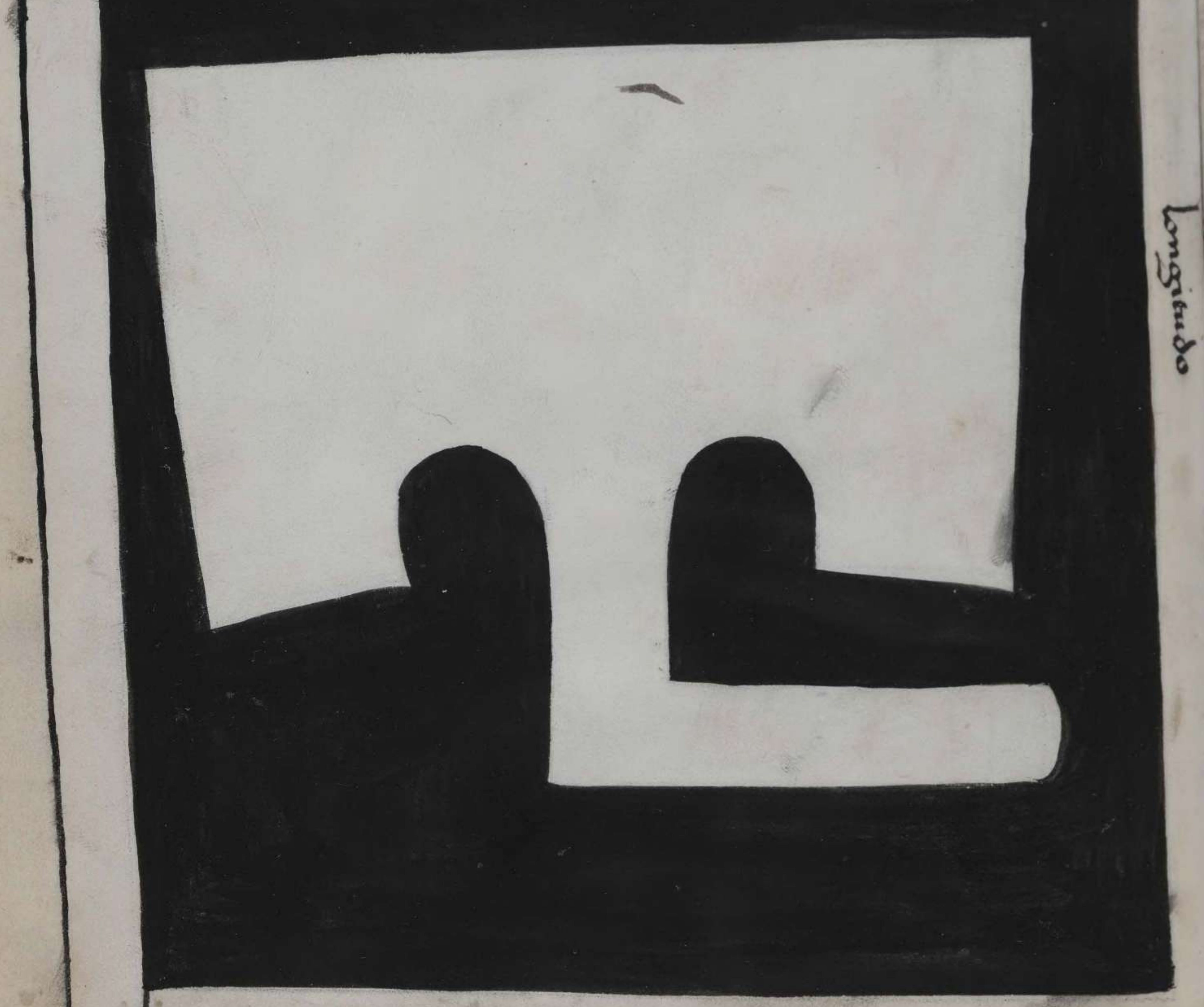

longitudo

Nota hoc banderium continet dimidiam terciam vlnam in longitudine in latitudine autem duas vlnas cum quartali Cauda vero protrahitur in longitudine duarum vlnarum cum quartali. latitudo autem ipsius caude palma vnius manus in superiori parte quanto inferius tanto stricius in fine strictissime

Banderiū Comendarie et Ciuitatis Osterrodensis quod Pengenhawn Comendator Osterrodensis ducebat Cuius ferentarius fuit Peregrinus dicto fogel vexillifer Osterrodeñ Sub quo erant et fratres de ordine milites et [illegible] omagiales sub Comendaria Osterrodeñ consistentes

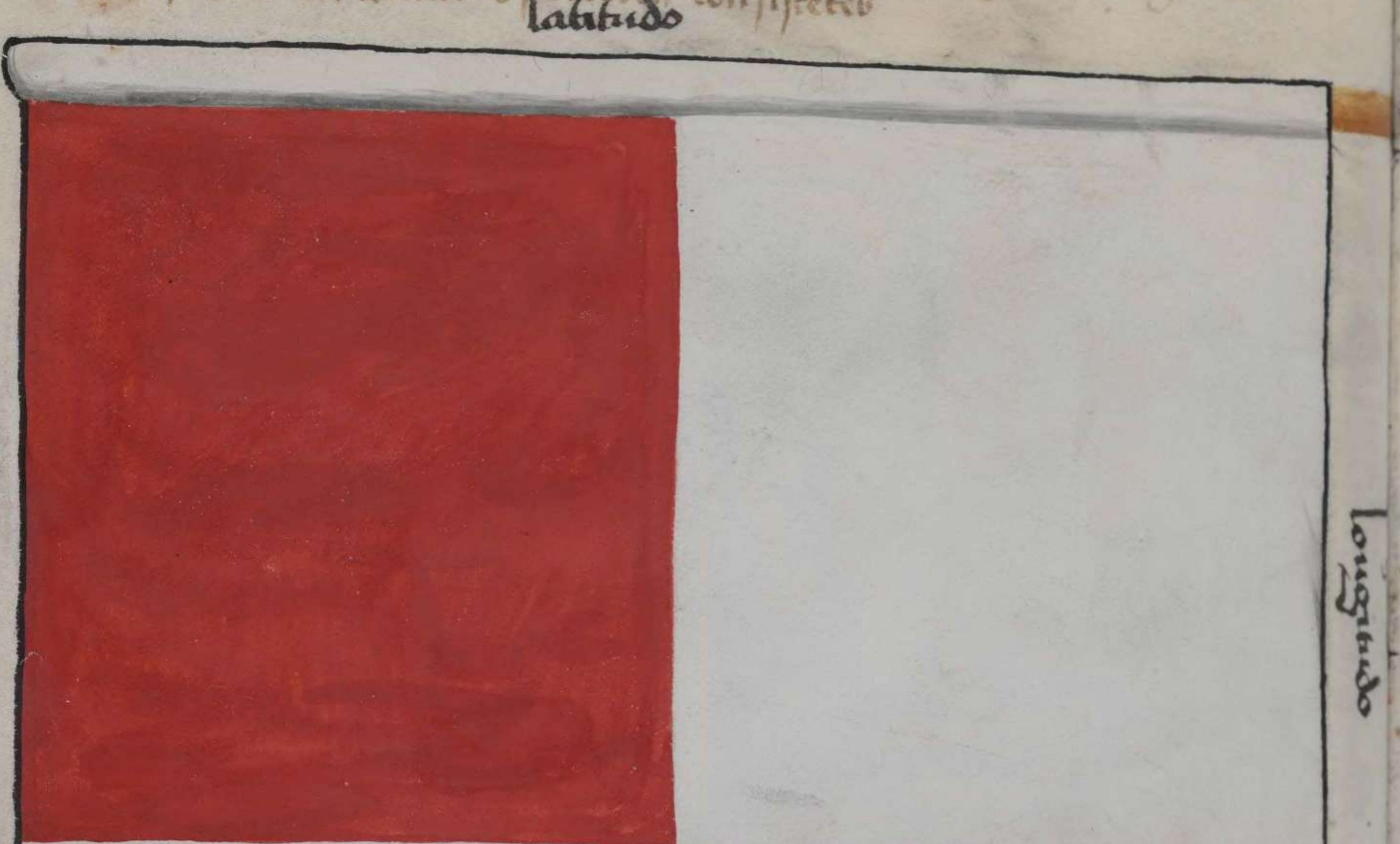

Nota hoc banderium continet in longitudine tres vlnas Jn latitudine autem duas vlnas cum dimidio alterius quartali

...uod
...un9
...xodey
...qiales

longitudo

...duas/ fy

Banderium Comendatorie et Ciuitatis Scitlyno quod Comes
Albertus de Ezbor Comedator in Or^tel^sburg ide Scitlyno dux^t^
Sub quo erāt fres militares de ordine et tugene omagia
les ad dictā Comēdaria in Ortelsburg pertinētes

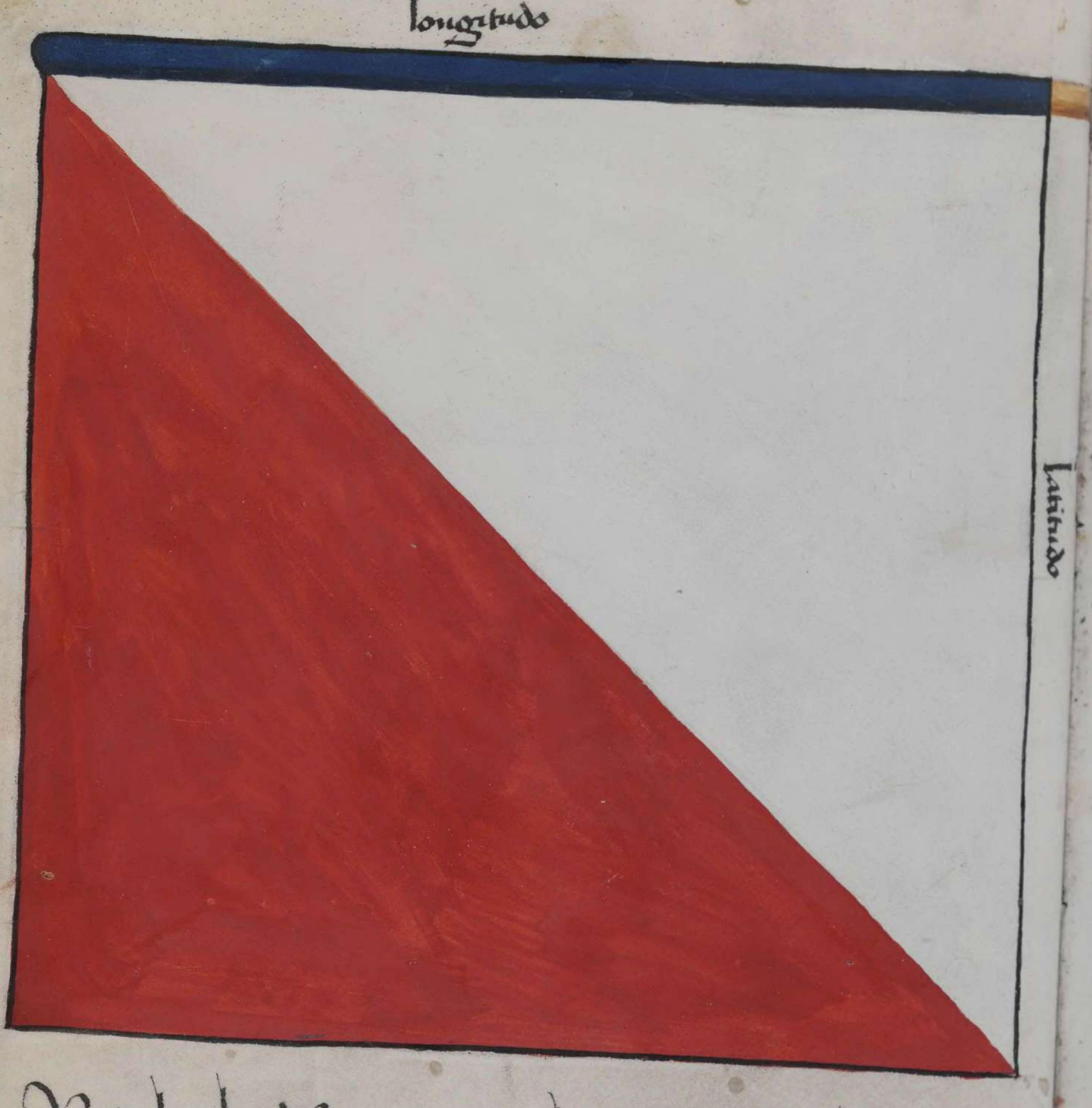

Nota hoc banderium ꝯtinet in longitudine tres vlnas minꝰ
q^r^tali / in latitudine aut duas vlnas cū quartali

Banderium Ciuitatis Ragnetha et Comendarie quod
ducebat Comendator de Ragnetha Comes Fridericus de Czolrn
Sub quo erant fres militares de ordine ex Conuentu Ragneten
et terrigene omagiales Comendarie et regionis Ragneten

longitudo

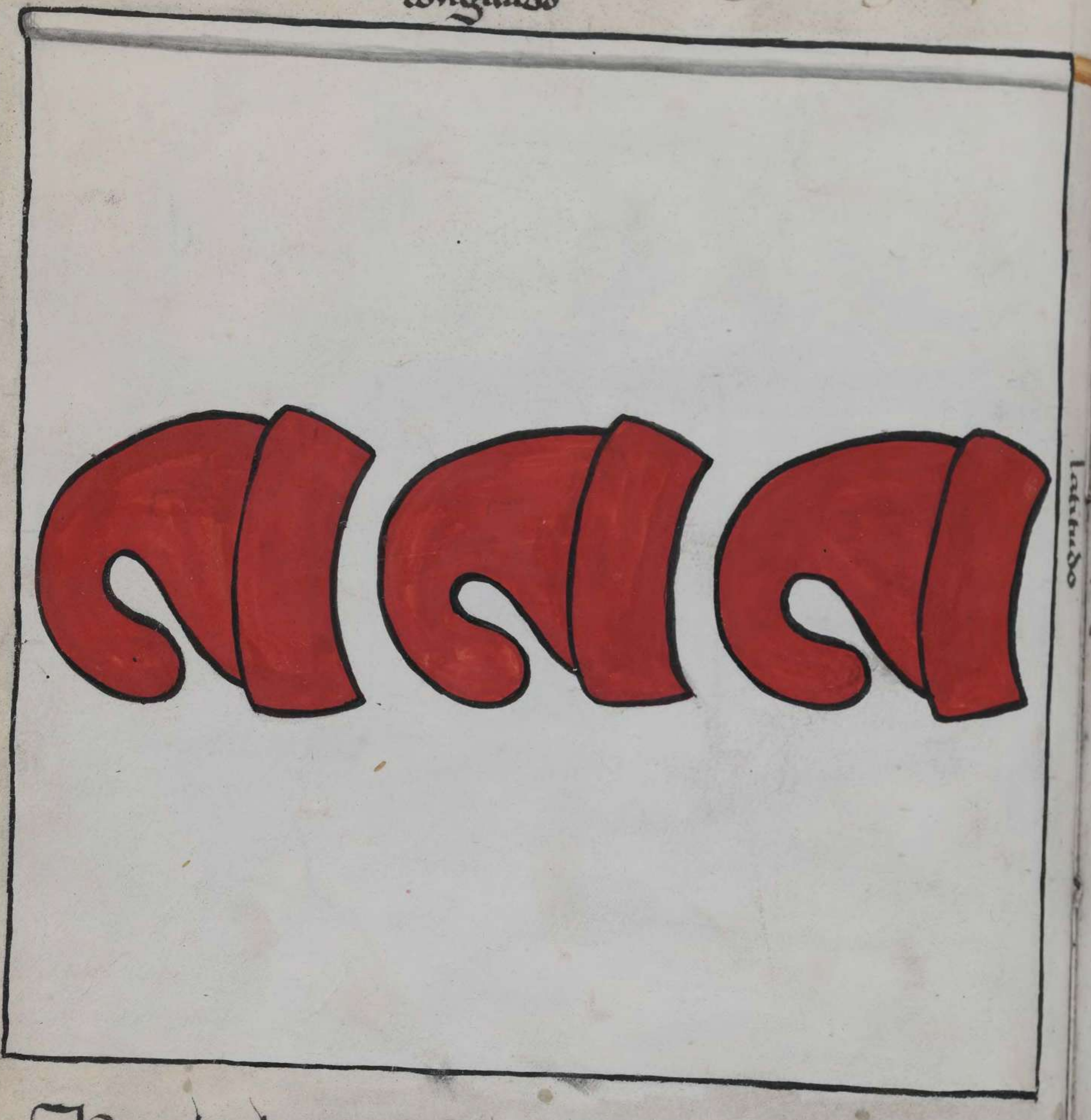

Nota hoc banderium in longitudine duas vlnas cum media
In latitudine duas vlnas cum vno quartali continet

Banderium Ciuitatis Antique kunigsperk als Crolowgrod quod ducebat Commendator magnus kunigsbergensis ex propriis ciuibus et rugensis vel illis et ex mercenariis militibus collectum

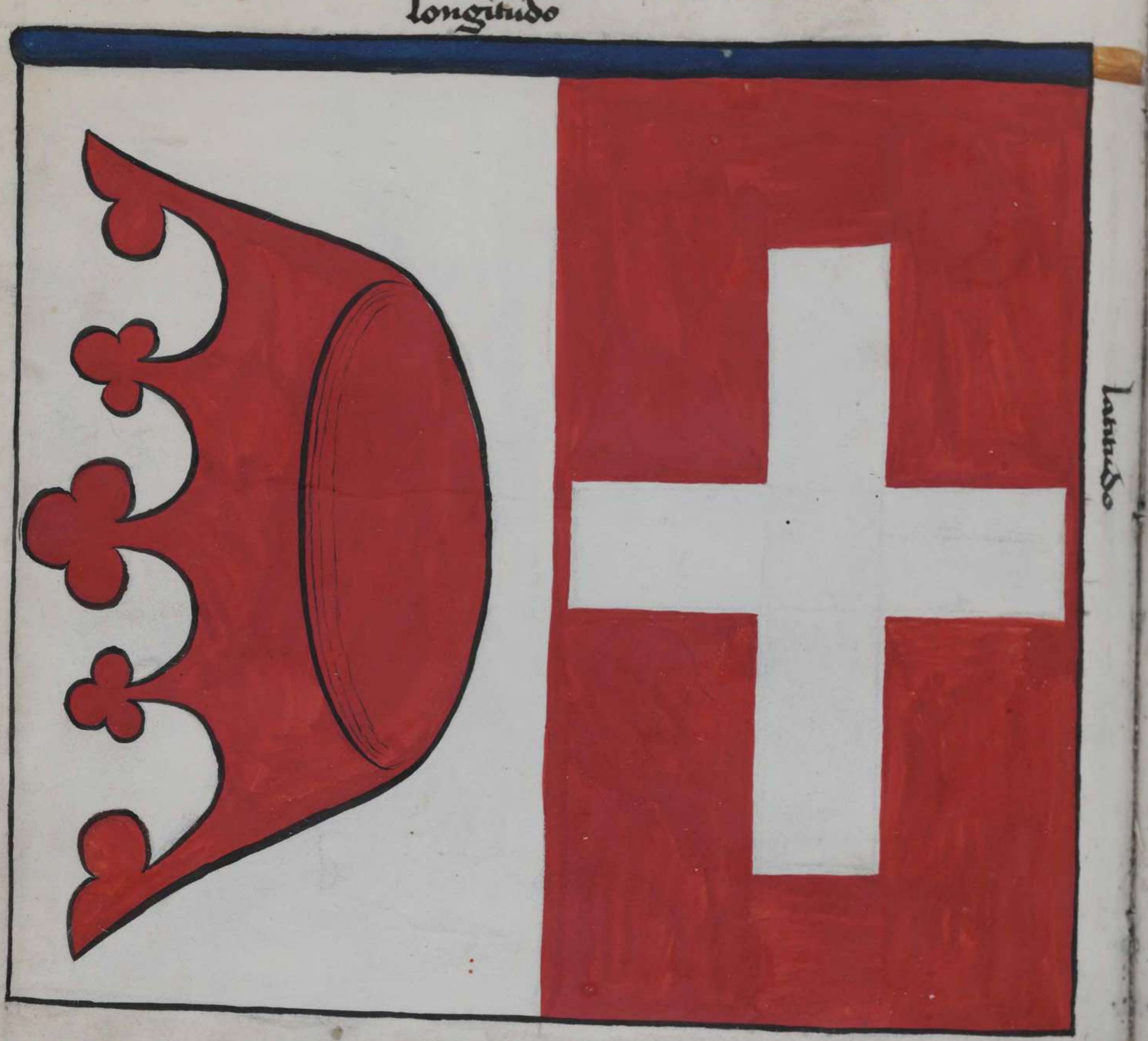

Nota hoc banderium continet in longitudine duas vlnas cum palma vnius manus / in latitudine vero duas vlas minus quartali vnius vlne

+ 37 60

Banderiu͂ militu͂ de Reno et de alamania q͞d ducebat miles Sub quo locate erat sexaginta lancee de militibꝫ egregys et prestātibus Renensibꝫ et almanis afferēdo auxilia Veneciis de propria substancia et ideo propriu͂ et singulare habuerūt banderiu͂ gener(ale) coru͂ nacoꝫ et familia represētans

Livonitis

Nota hoc banderium ꝯtinet in longitudine tres vlnas mi(nus) q͞rtali in latitudine vero duas cum media habens plus de coloē albo q͞ᵃm de alijs

Banderium Advocatie et Civitatis Tczow quod ducebat Mathias Beberath Advocatus Tczoviensis Sub quo erat fres militares de ordine et terrigene regionis illius et Cives Tczovien et aliqui stipendarii forenses et parvo gentes

Hec est longitudo

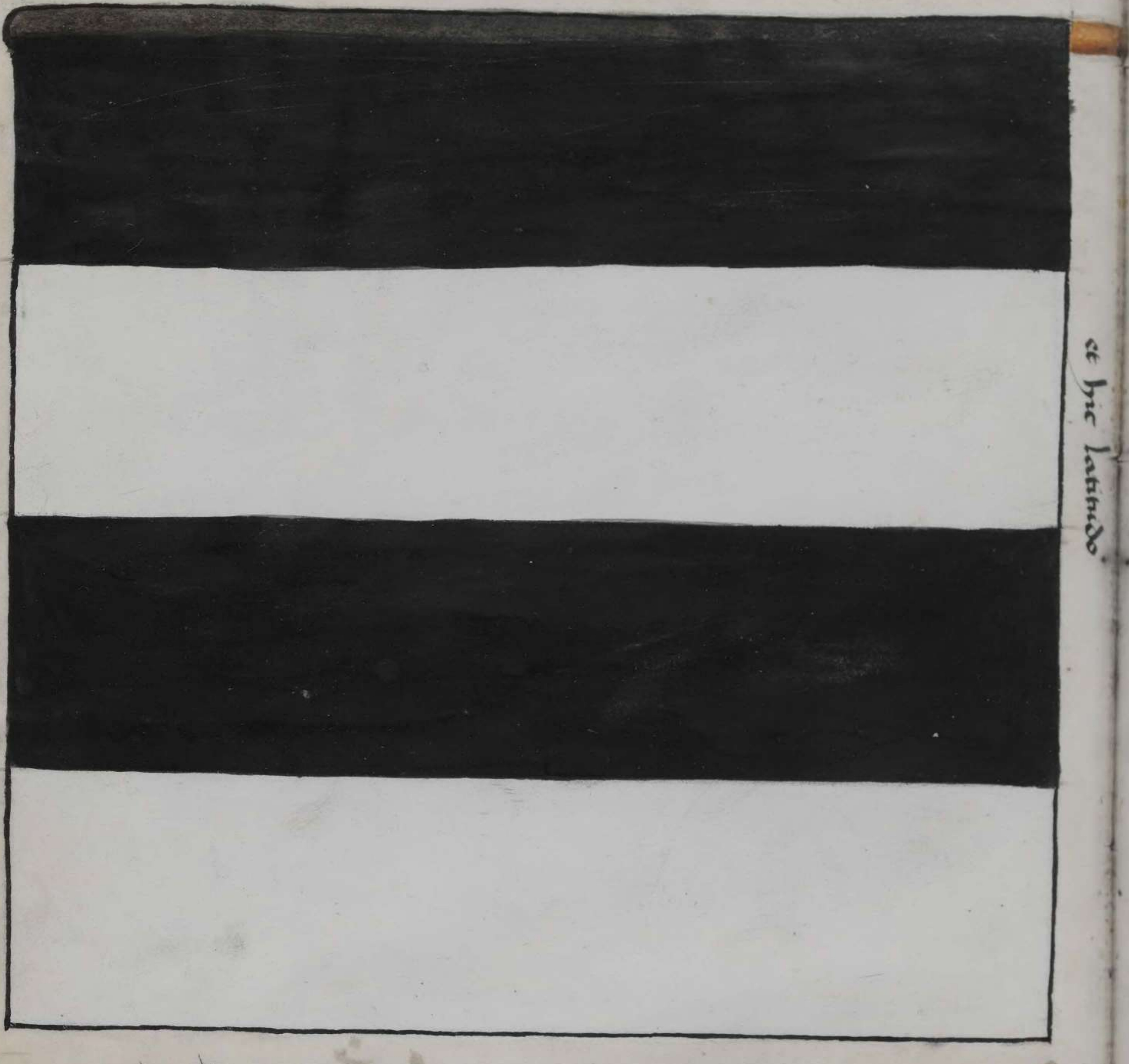

Et hic latitudo

Nota hoc banderium continet duas ulnas cum media in longitudine et in latitudine continet duas ulnas cum palma unius manus

Banderium Civitatis Holsten maioris que in Theutunico vocatur Melzak quod ducebat advocatus de Holsten sub quo erat et fratres militares de ordine Holstenensis et exigene ac Cives districtus Holstenensis et milites mercenarii

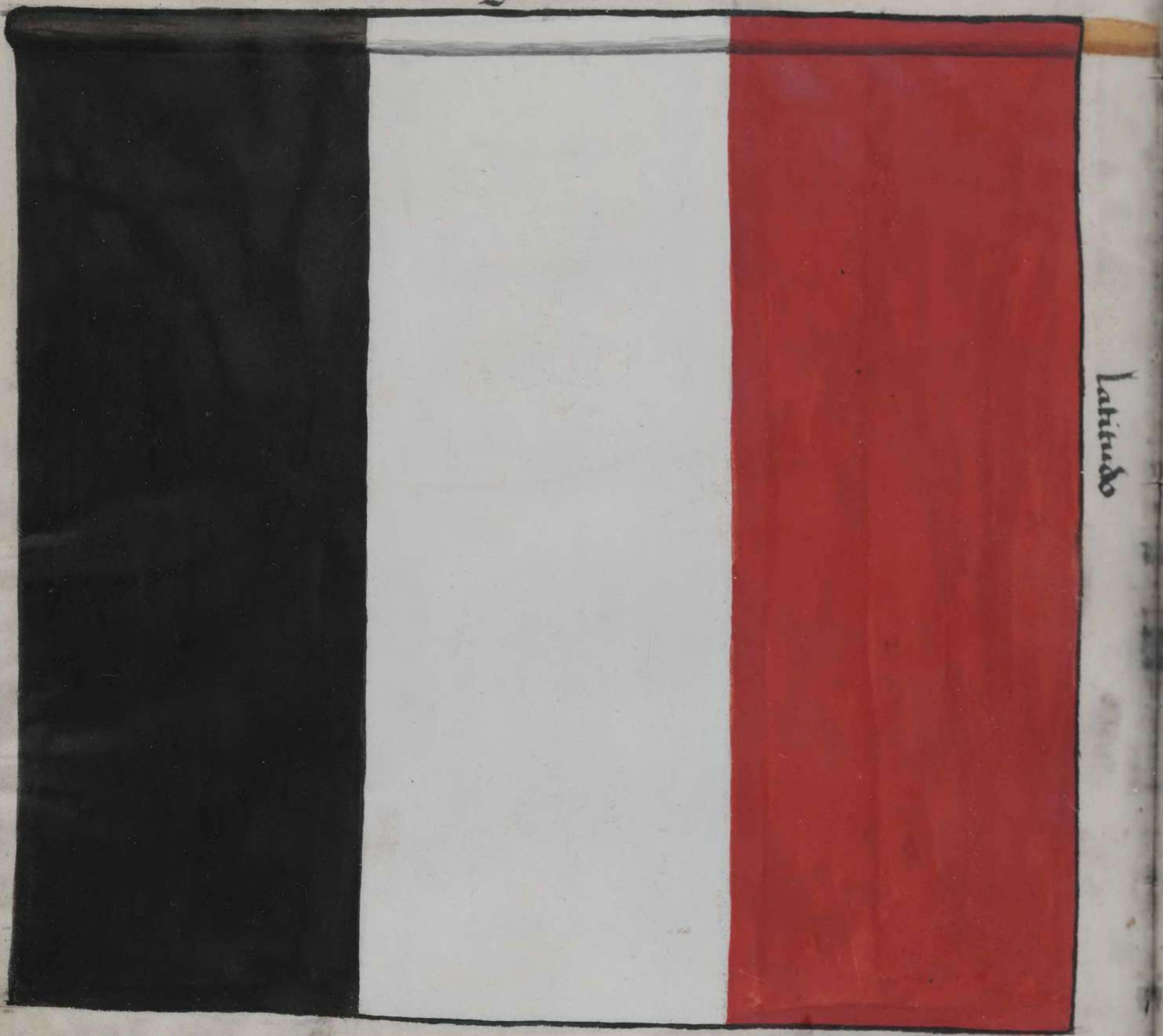

Nota hoc banderium continet in longitudine tres ulnas cum medio quartali / In latitudine duas ulnas tantum

40

Banderium militu Myschnensiu Sub quo erant octuaginta haste
militu egregioru et virorum Misnen qui sub propriis impensis
et armis Cruciferoru ordini venerat in subsidium Cum nolebat
sub aliquo signo alieno Cruciferorum pugnare sed pro proprii
generis familie et domus signum assumpto pugne interierat Extitit
feretarius erat

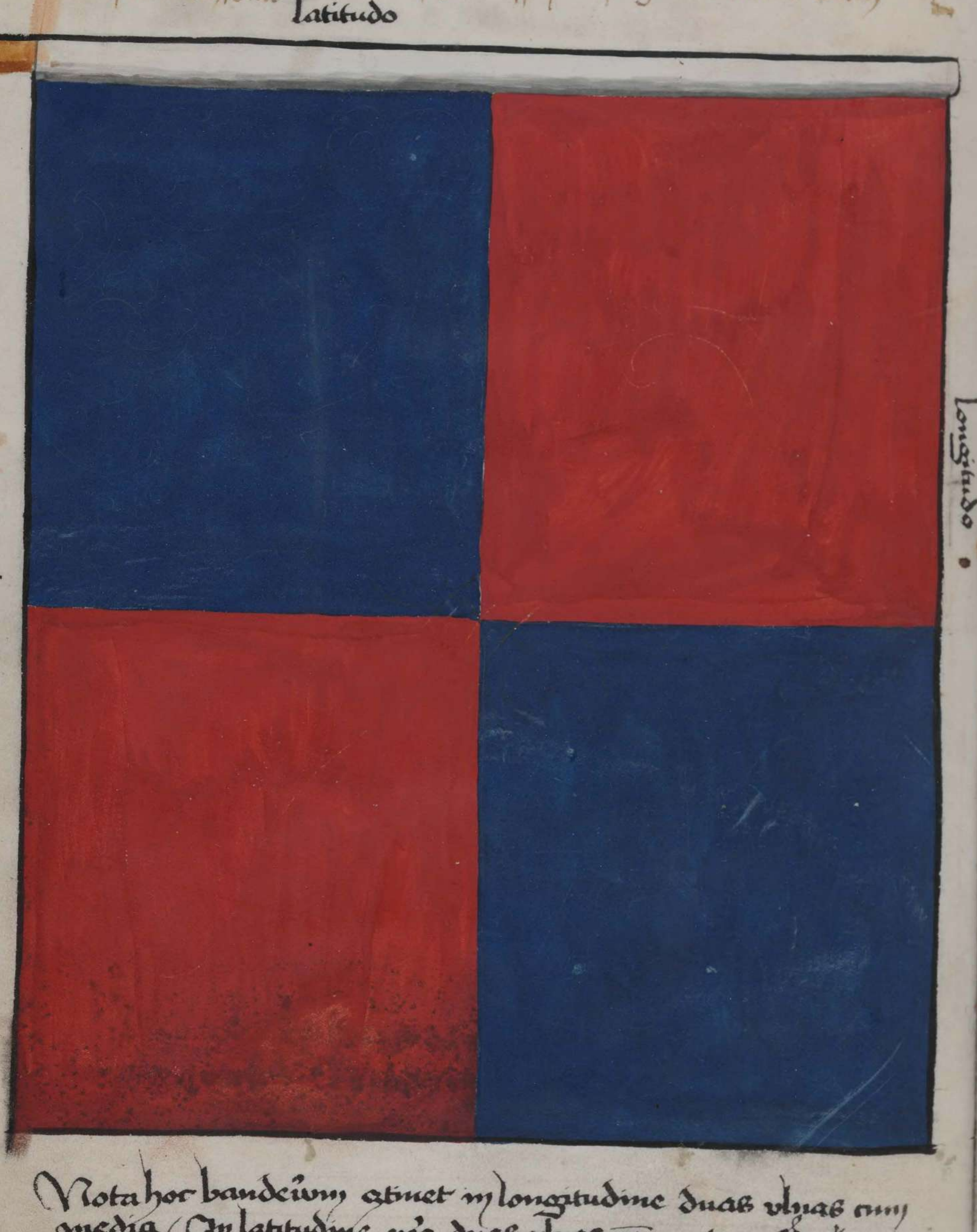

Nota hoc banderium continet in longitudine duas vlnas cum
media / In latitudine vero duas vlnas cum medio quartali

Banderiu Civitatis Brandemburgensis quod Markwarth de
Szalczbach Comendator Brandburgensis ducebat
quo erat fres militares de ordine et trigenta at cives
Brandeburgen nonnulli qz milites secio coducti
signu et banderiu per marchione brandbgen

Nota hoc banderium continet in longitudine duas ulnas
cum quartali · Et in latitudine totidem

donatu et apprivilegiatu fuit civitati Brandeburgen
Brandeburgen exegisset miliciā in prussia in barbaros
pfatus Markwardq comedator Brandeburgen in pelio magno per Jo
hanne dlugosch de Nyedzyelsko milite de domo zubrzaglowa als persona
sive wyennarya parente et genitore meu germani una cu aliquot
militibq de ordine et vexillo prefatos Allexander Vithawdq magnus dux
lithwe du sibi per pres meu iuxta iussione wladislai Regis polonie re
putaret exhilaratq eo viso valde cupiebat eu magnoqz supplicio ex eo
sumere propterea q genitrice sua audiente Vithawdo in quoda conviviu
comunit habito scortu et impudica matrona appellaverat dixit ei

et figuliter militis Schimbork

Bis du hi Marqward idest Es tu ne hic Markwarde Ille nec tunc
quidē condicionis et fortune sue in tā arto captiuitatis sue articulo
oblitus, libera contumacia fortis et heroici animi respōdit At ego
inquit hic sum subiturus equo animo fortunā in quā me hesterna
dies cōtorsit In quā te hodierna vel crastina nō statuente fortune
modū vt contorquere Ea vociferantē Vithawdus uerbis suis arroga
tibus offensus et magis exasperatus licet ei parcere iā in aīo desti
nauerat in capitale supliciū dapnat Et Lithwani ac Rutheni absq
a Vithaudo fuerat imperatū in segetes frumentarias deductū decollāt
Qua re Wladislaus Rex Polonie cognita ducē pfatum Allexandrū
grauiter corripuit increpuit qz Asserens victorē illud facinus
dedecuisse Nichil qz laudabilius qz post tantā victoriā prestitā a
deo infelicis sorte misereri

Banderium Kazimiri ducis Stolpensis ats Stetinen quod presencialit ipsemet Kazimirus dux ex suis gentibus ducebat non sine sua et nominis sui ac gentis et nacionis sue ac linguarum maxia ignomia et dedecore sacra auri fame devictus sibi et generi suo atq prosapie opprobrium mustrum sempiternum

Latitudo

Longitudo

Nota hoc banderium ctinet in longitudie duas vlnas min9 medio qrtali. In latitudine vero duas mi9 qrtali. Cauda aut pthit in longitudine duarum vlnarum mi9 qrtali, in latitudine vni9 vlne a superiori pte quanto in feri9 tanto stricti9 in fine vero strictissime

in viscera ppria fixit gladiu in patria ppria et regnu polonie a quo ipse et pdecessores sui habuit esse et vivere cu oi gente sua qs arma ferre poterat armata cosurrexit Sed gente sua clade deleta et ipse vna cu banderio et aliqbg militibg captg miserab segnasuli aliqnto tpe sustinuit beneficio tn wladislai polonie regis ab illo tande solutg est alterq3 hic et neo aliu iure feder et sagwis ctra patria arma tulit

Banderiu Militarm Tre Culmensis qd Johannes Comes
et heres — de Seyn Comendator Thorunen ducebat Subquo
erat fres de ordine et frigene ac Cives Thorunen ac Chelmen et
milites mercenary a Civibus Thorunen conducti

longitudo

latitudo

Nota hoc bandeiu continet in longitudine duas
vlnas cu dimidio altero quartali & latitudine vero duas vlnas
cu medio quartali. Cauda aut protrahitur in longitudine
duaru vlnaru In latitudine vnius vlne a superiori parte &
equito inferius tanto strictius in fine strictissime

+ 44

Banderium Comendarie et Ciuitatis Gdanensis quod ducebat ex propriis et mercenariis gentibus atque Ciuium Gdanensis terrigenis viri et Ciuibus et ex nauticis maritimis et militibus qui vocantur Schewtmoni

Nota hoc banderium continet in longitudine duas vlnas cum dimidio et altero quartali In latitudine autem duas vlnas minus quartali

Hominibus audacibus et animosis et nullum genus mortis abhorrentibus magis in pugna navali et maritima quam terrestri catervis suum banderium usque ad centum hastatos compleverant et strenuos militum de se in pugna signa ostendebant Insigne huius vexilli duas cruces albas in campo habens Kazimirus tertius Polonie rex Fratribus Prussie fortitus Corona aurea in signum fidei institutionis dominus quale hactenus defertur Gdanensibus decorauit privilegio speciali

Banderium Comendarie de Gdansk quod ducebat
Johannes Schonenfhelt Comendator Gdanensis
sub quo erant fratres militares de ordine domus et comitatus
Gdanensis Sk frigene et militares districtus Gdanensis et milites
pro conducti forenses

Nota hoc banderium continet in longitudine tres ulnas
cum dimidio altero quartali. In latitudine vero duas ulnas
cum medio quartali. Cauda autem protrahitur in longitudine
duarum ulnarum in latitudine unius quartalis a superiori parte
et inferius tanto strictius in fine stricte

Banderium Episcopatus warmien als Elsberk / Ciuitatis

ducebat familiaris et Curien qd epi
warmien Sub quo erat et Algene ob in fregnti nro Epatus warmien et Cives
Ciuit Elsberk et Curien ac familiares pfati Episcopi warmien
qui centu numeri hastatoru et ultra explebat

Longitudo

Nota hoc bandeirum continet in longitudine tres ulnas min dimidio
alteo qrtali / In latitudine aut duas ulnas min qrtali
Cauda vero ptrahitur in longitudine viii ulne cum me-
dia in latitudine viii qrtalis a supiori pte quanto inferius tanto str-
tius in fine stricte

...itatis

...men et Cives

...opi varmien

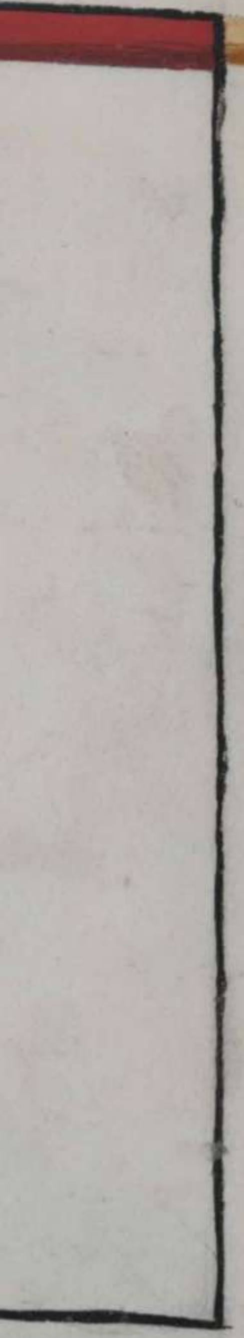

...m⁹ dimidio

... qrtali

...c cum me-

... tanto sit-

x

Istud est vexillum magistri generalis Henrici de Plawen et sui ordinis Cruciferorum sub quo victo exercitus sunt ad opidum Koronow die Veneris decima Octobris anno
MCCCCX decimo pugnis fortissime conflictus est, quod inter dimicandum per Johannem Nasthan de Ostrorog
militem de domo Wyppenum Henrico Frankto eius ferentario fuit ereptum. Sub quo
erat et ipse magister Henricus persona et multi militares fratres de ordine et omnes curia Sigismundi
Ungarorum et Hungarie regis de militibus [...] prestatibus et electis. Et frequenter
[...] militum qui ex clade magna in divisiones captorum vita perfugam evaserant

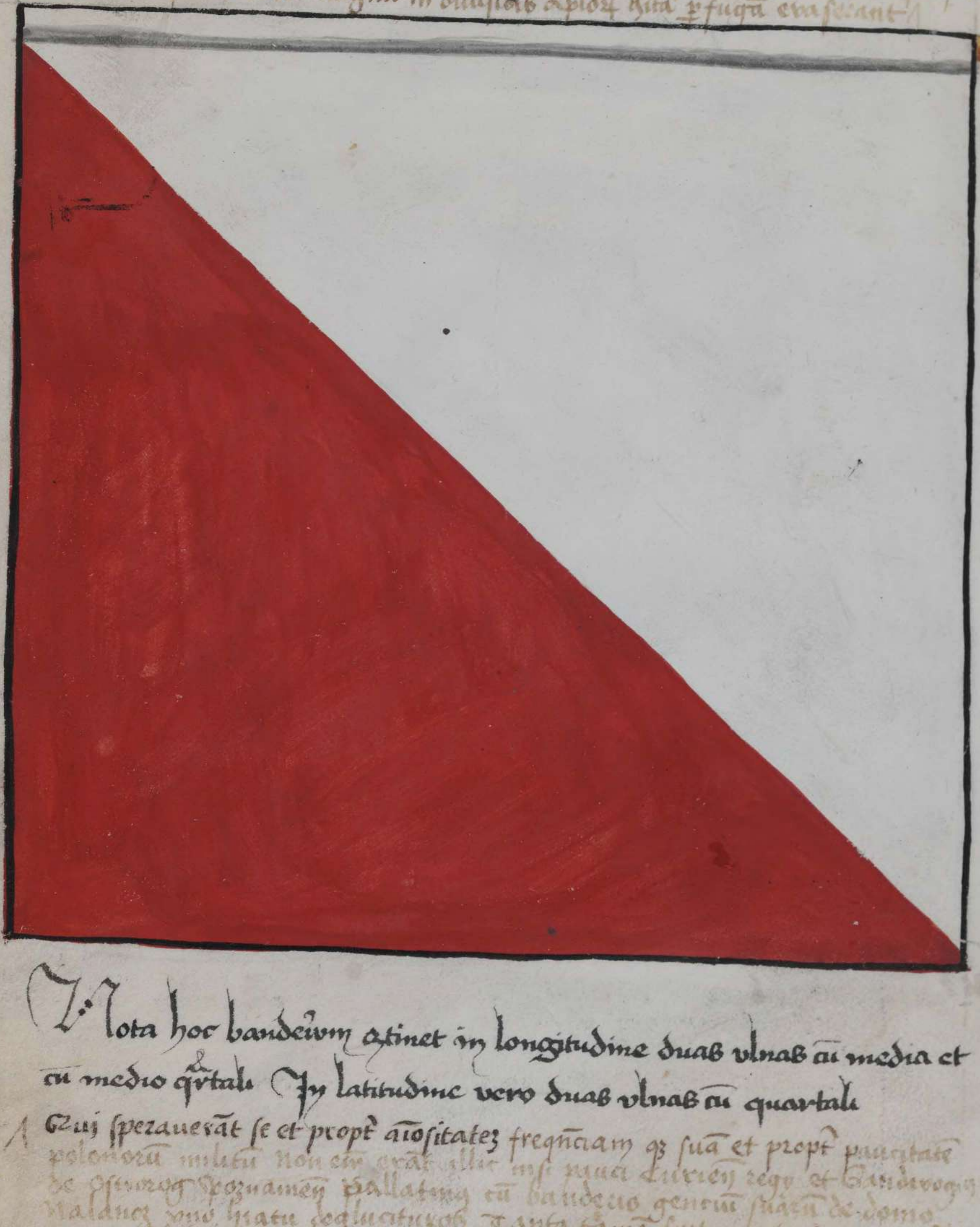

Nota hoc bandeum continet in longitudine duas ulnas cum media et cum medio quartali. In latitudine vero duas ulnas cum quartali.

Qui speraverat se et propter animositatem frequenciam quam sua et propter paucitatem
polonorum militum non enim erant illic nisi pauci curienses regis et banderium
de Ostrorog Poznaniensis pallatini cum banderio gentium suarum de domo
Nalancz uno hiatu deglutituros. Tanta tamen fuit in utrisque et pugnandi
et rapiendi victoriam ardor ut tribus vicibus pro duellione fessi
et ab utroque exercitu accepto ter facto discessu ab invicem respiraverunt
[...] quam arma et pugnam restituitis [...] quos amiserant equis armis
et insignibus que pugnando alterutrum amiserant resumpserunt. Et cum utrisque
exercitus pro victoria magnis [...] et [...] rebus adminiculis
cessit Polonis victoria Et unge Henricus de Plawyen per fugam cum paucis
salvatus evasit. Ceteri omnes aut deciderant aut cum signo prefato capti in
[...] Wladislai Polonie regis [...] absens erat et in [...] Juni
Wladislawia[...] et fletibus [...] et [...] victoria dare [...]
agebat cum spoliorum maxima multitudine venerunt

+ 48

Banderium Civitatis Thorunensis quod ducebat Thorunensis magister civium de domesticis et precio conductis gentibus et plures milites forenses et mercenarii a Thorunensibus precio conducti qui numero octuaginta hastatores explebant

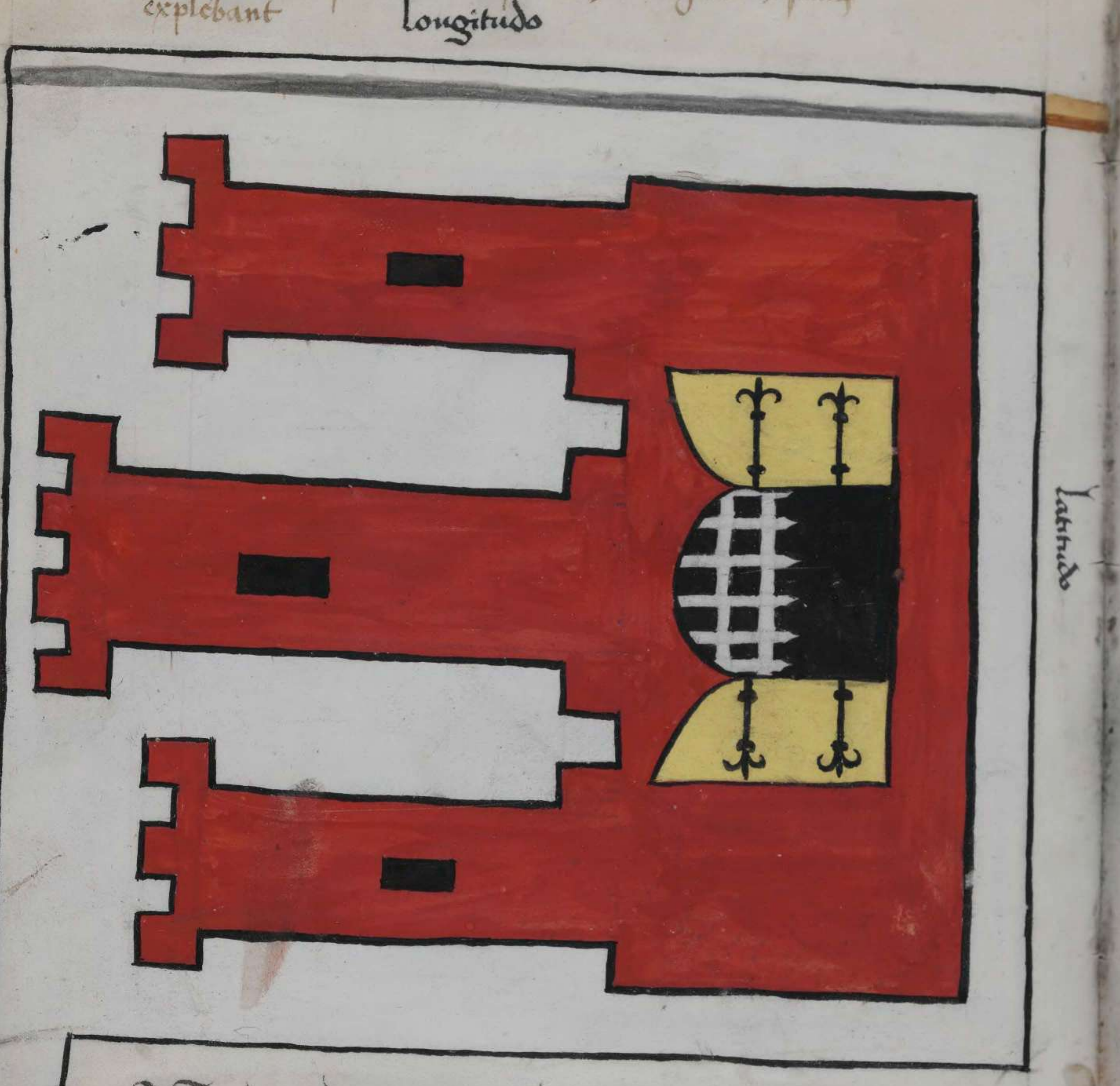

Nota hoc banderium continet in longitudine duas ulnas cum dimidio altero quartali In latitudine vero duas ulnas minus medio quartali Cauda autem protenditur in longitudine duarum ulnarum minus quartali In latitudine unius quartalis a superiori parte quanto inferius tanto strictius in fine strictissime.

Banderium alterum Comendarie et Castri Gdansk quod cruciferis et mercenariis militibus ducebat vicecomendator Gdanensis in quo erant Septuaginta haste militum Nobilium

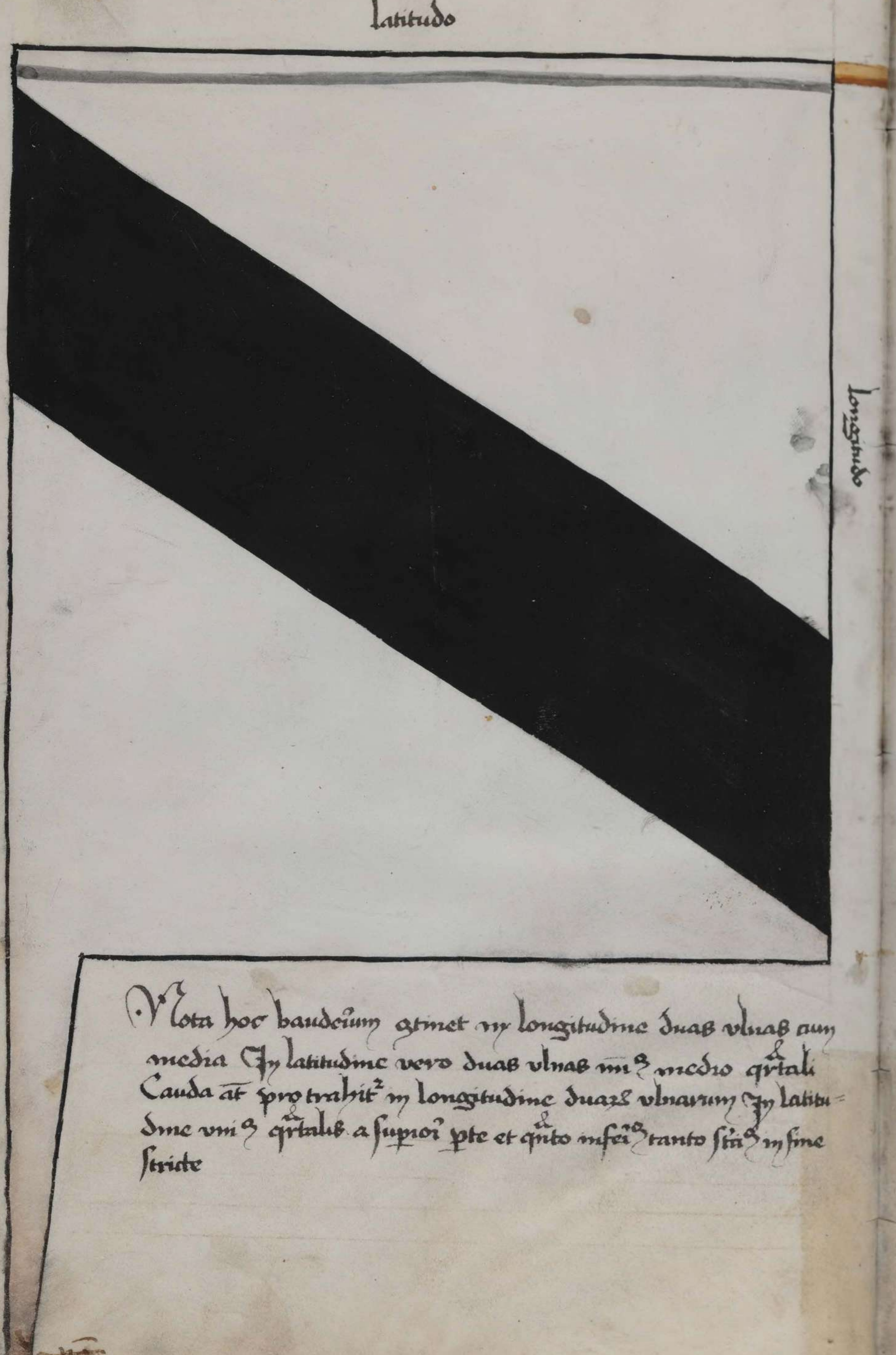

Nota hoc banderium continet in longitudine duas ulnas cum media In latitudine vero duas ulnas minus medio quartali Cauda autem protrahitur in longitudine duarum ulnarum In latitudine unius quartalis a superiori parte et quinto inferius tanto strictius in fine stricte

Banderium Comendarie Castri et Civitatis Gmyew alias in theutunico Mewe quod ducebat Johannes Comes de Weynde Comendator Gmyeven. Iste nobilis et mansuetus et qui semper et pro omni tempore concordia et pace magnopere suasit et consuluit et cum Wernerus Tetinger Comendator Elbingen. pacis dissuasor pusillanimitatem quasi ignavo exprobrauit Sub

longitudo

latitudo

Nota hoc bandeium continet in longitudine duas vlnas cum dimidio altero quartali Habens in latitudine duas vlnas minus quartali

(margin: exercitus militis Brandenburgensis)

quo erant et militares de ordine fratres et plures mercenarij almani milites hastatorum numerum octuaginta militum explentes Cecidit autem ipse Johannes Comendator Gmyeven. in eodem conflictu cum pluribus militibus sui signi corpore aduerso et inter Cadauera offensus iussu Wladislai polonie regis in Mariemburgk reductus in ecclesia sancte Anne sepultus est Wernerus vero Tetinger Comendator Elbingen. pacis dissuasor quemadmodum illi Comendatori de Mewe Comes de Weynde respondendo exprobracioni sue arrogantis fatanerat cruciatis sue et pacis superbie oblitus de prelio effugit et per castra ordinis transitum faciens nulli se committere ausus non prius fugam suam sistendam duxit donec in Elbingk peruenit sed ex post de Elbing faciens fugam hiis qui in Marienburk diffugierant se iniunxit Henricus etiam Comendator Tucholomen. eidem Johanni de Weynde Comendatori Gmyeven. meticulositatem exprobans ante pugnam tamen ipse solus fugit ex pugna et in fuga a polonis consecutus miserabiliter occisus est in villa Vignansko

Banderium Ciuitatis que dicitur Swyatha Szyekirka in Theutunico Elgebenth quod ducebat Aduocatus de Szwyantha Szyekirka ex militibus ordinis proprijs et mercenarijs collectu(m)

Nota hoc banderium continet in longitudine duas vlnas Et totidem in latitudine

Banderium Ciuitatis Brunszwik quā dux Brunszwiczeñ miliciā ꝯtra barbaros tūc agens in prussia cōdiderat ēt eū ex suo nomīe et ducatu Brunszwik nom̄ indiderat Arma q̄z sua siu q̄z ducatus leonē vz rubeū in pectore parcialit̄ et in vētre parcialit̄ et in cauda parcialiter albedīe ꝑtextatū et corona aurea insignitū in cāpo celestino pro insignū deferendū dēnat appanāt et p̄uilegiauerat

Latitudo

Longitudo

Nota hoc bandeīum ꝯtinet in lōgitudine duas vlnas cū q̄rtali Jn latitudine aut̄ duas vlnas cū medio q̄rtali

Cui̅ ductor erat Comendator aīs aduocatus Brunszwiczeñ Sub quo erāt frēs militares de ordine et rugene atq̄ ciues districtus et Ciuitatis p̄fate Brunszwiczensis

Banderium livoniaz quod in prelio Anno m° quadringentesimo Tricesimo primo commisso Theodricus Croe marsalcus livonie ducebat

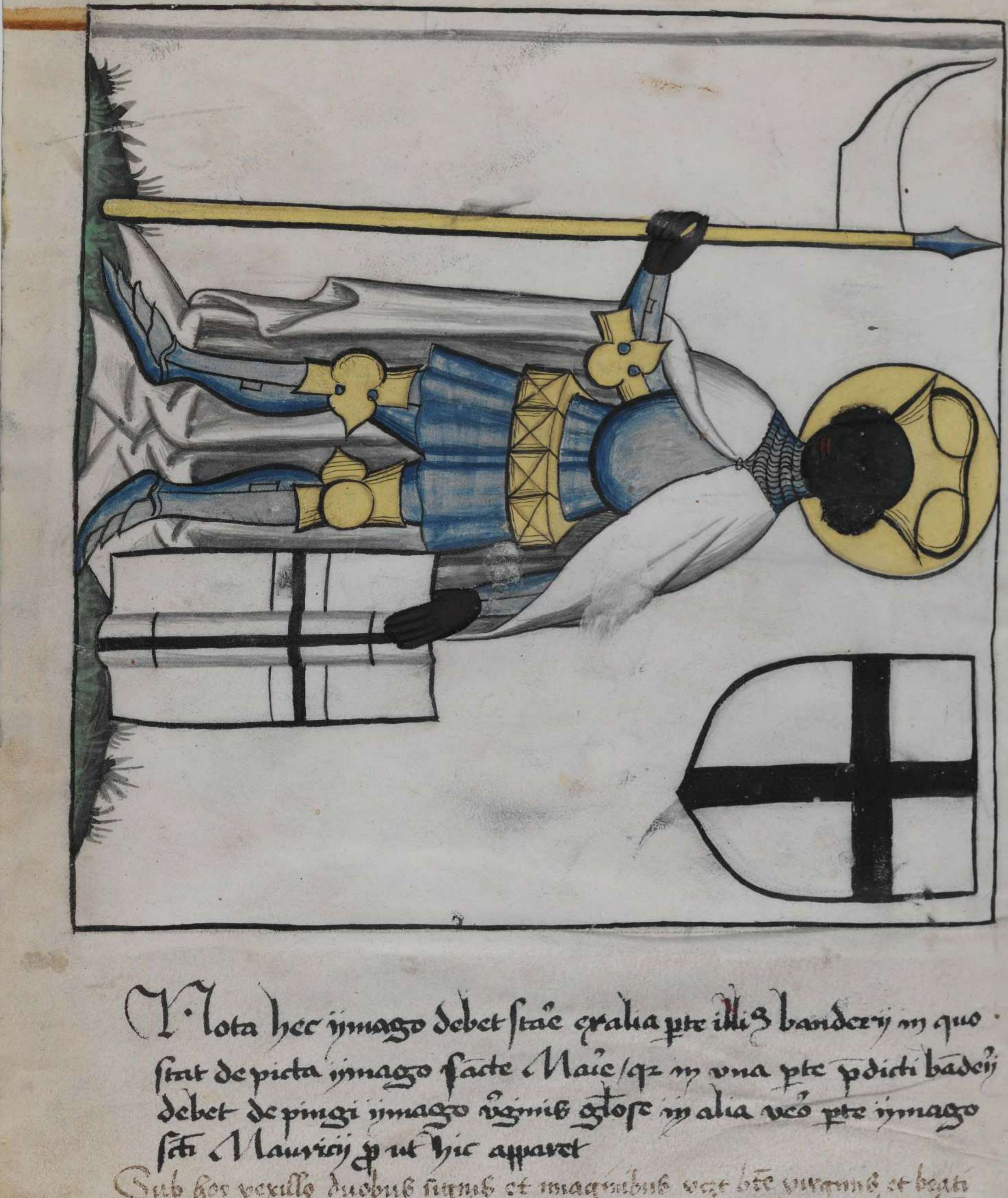

Nota hec ymago debet stare ex alia parte illius banderij in quo stat depicta ymago sancte Marie, scilicet in una parte predicti banderij debet depingi ymago virginis gloriose in alia vero parte ymago sancti Mauricij prout hic apparet

Sub hoc vexillo duobus signis et imaginibus videlicet beate virginis et beati Mauricij et duabus crucibus nigris depicto antecedente haste militum clarorum consistebant, solum de equitibus preter pedestres omnes viri armati armis fulgentibus et docti ad prelium. Iste Theodricus Croe marsalcus livonie cum pluribus alijs commendatoribus et sue gentis atque exercitatis militibus fuit captivus et longo tempore in Cracoviensi carcere in turri ecclesie sancti Bernardini sola carcerales angustias perpessus sed tandem pietate Wladisslai serenissimi polonie Regis de illis solutus

Banderium Liwonicum Anno dnī millimo cccc° tricesimo p̄mo feria quīta an festū exaltacōis sc̄e Crucis ab exercitu polonico in cāpis ville dambsky int̄ fluuiū vitzschia prope opidū Nakyel captū in p̄lio quo Johanes Jarognyowsky castellanus vizemburk et dobrogostius kolinsky exercitū Liwonitarū ex septingentis equitibus et septē comēdatoribus coacervatis erat magna clade ab agrestibus tm̄ cōtriuerant

Nota hoc badeiū ꝯtinet in lōgitudīe duas vlnas cum dimidio alterō q̄r̄talī In latitudine vero duas vlnas cū q̄r̄talī Habet aut̄ p̄dictū badeiū tres caudulas sicut hic apparet et q̄lz earū protrahit̄ in longitudine vni⁹ vlne et in latitudine vni⁹ q̄rtalis a supiori p̄te et q̄nto inferi⁹ tanto stri⁹ in fine aut̄ strictissime

cōtriuerant. huius aut̄ banderii duo ductores erāt ābo liponite vez Szwor comēdator de Osschecod et Walterus de Lo comēdator de Dinbork ābo in eodē p̄lio occisi. habebat aut̄ p̄fatū banderiū ductos hastitos milites equestres p̄ter pedites qui om̄s miserabilr̄ ab agrestibus fuerūt aut̄ in p̄lio aut̄ in siluis et nemoribus in que se fugiēdo abdiderāt interfecti

Banderium Livonitum in plio quod sub ducibus Johāne Nazognowsky de
domo et familia Bartholossii Vizemburk de domo et familia
dobrogostio Bolinsky de domo et familia ad villā Dambky ... virsshi
ipse Mathel a polonis tamen agrestibus cōtra livonicū exercitū gestū est fra quarta ante

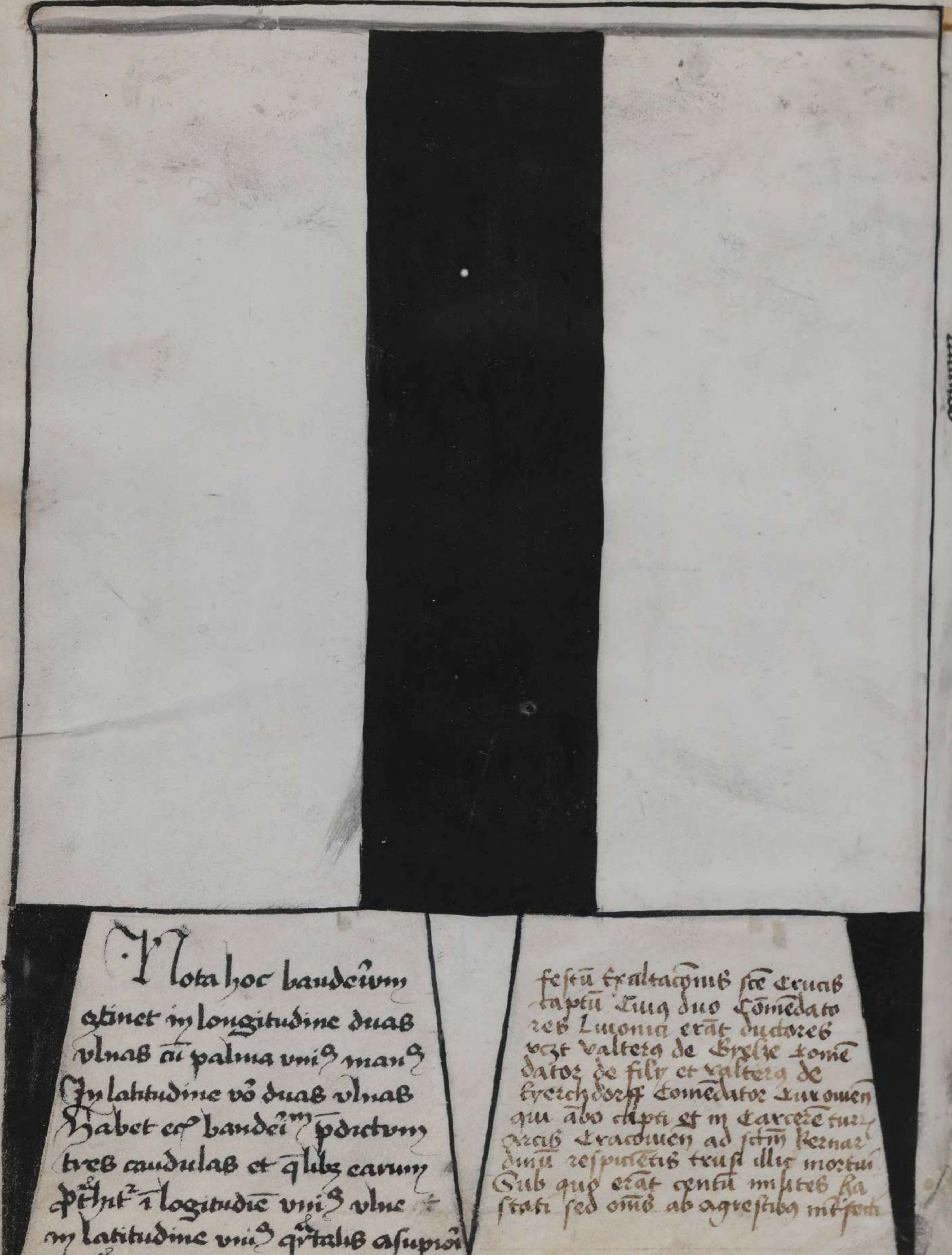

Nota hoc banderium
continet in longitudine duas
ulnas cū palma unius manus
In latitudine vero duas ulnas
Habet etiam banderium predictum
tres caudulas et quelibet earum
continet in logitudine unius ulne
in latitudine unius quartalis a superiori
parte contra inferius tanto strictius in fine strictissime

festū exaltacionis sancte crucis
captū Luig duo Comendato
res Livonie erāt ductores
videlicet valterq de Bryle Come
dator de filly et valterq de
Eyerchdorff Comendator Luromen
qui ab eis capti et in carcere tunc
tracti Cracovien ad sanctum Bernar
dinū respirantis tempus illic mortui
Sub quo erat centū milites ha
stati sed omnes ab agrestibus interfecti

Banderium Livoniensium in plus quod sub duabus Johanne Larognyen [?] de domo
de domo et familia Barthosso Visemburk de domo et familia
ad villa Dambky iuxta flumen Vurzscha ... a polonis

Nota hoc banderium
continet in longitudine una
ulna cum dimidio altero quartali
et in latitudine totidem. Habet
et hoc banderium tres caudulas et
quibus protenduntur in longitudine unius
ulne minus quartali et in latitudine unius
quartalis a superiori parte et quanto ulterius
tanto strictius in fine strictissime

[illegible] agrestibus contra Livonicum
exercitum feria quinta ante
festum exaltacionis sancte Crucis
gestum est. Tunc Georgius
Ruthyleue advocatus de Roten
hawse erat ductor et Centum
hastati omnes ab agrestibus
interfecti. Neminem enim ferox et
indignatio agrestium salvare
voluit propter tirannia [?] culmina
virorum suorum et substanciarum
coram illis humanitatis quos Livonicum
exercitus exusserat. Fuerunt autem
in exercitu Livonico gentes et milites
Pomeranie Cholmenses et
Pruthenice Livonice de Kurlandt
et pedestrium magna multitudo
Et huic quidem exercitui magister Prussie
Paulus de Rusdorff et Commendatores
Prussie adiunxerat

Expliciunt tabula prutenorum p mag picta Stanislai dyrink de
Cracovia die veneris 29 Martij 1448

II