



EL ARTE DE LAS MINIATURAS

El Catálogo

MINIATURAS ESCUADRÓN esta desde 1988 preferentemente dedicada a promocionar el uniforme del soldado español a través de este pequeño arte que es el soldado de plomo, fiel heredero del soldado de juguete tradicional pero mejorado con el tiempo y el trabajo dedicado por todos los aficionados, y las mejoras de modelado y fundición que permiten las nuevas tecnologías

Este catálogo además de un muestrario de los productos que se ofrecen pretende ser también un recorrido por todas las épocas históricas de nuestros uniformes y en algunos casos los de otros países, incluidos en un marco histórico que permita la comparación de los ejércitos que vivían en una misma época.

Siempre preocupados por fomentar esta afición entre nuevos jóvenes seguidores se ofrecen a continuación una serie de consejos de montaje y preparación de las piezas para que cualquiera pueda enfrentarse sin temor a su primera figura de colección.

Elegir y montar el modelo

La primera figura que realicemos es preferible que sea sencilla, es mejor pintar una figura a pie antes que una a caballo.

Una vez que tengamos el kit conviene identificar todas las piezas para asegurarnos de que esta completo y familiarizarnos con ellas, a continuación las uniremos siguiendo las instrucciones que se adjuntan.



Limpiamos primero el modelo de todas las líneas de molde mediante limas, redondas, triangulares o planas o también papel de lija fino, si se utiliza la cuchilla hay que hacerlo con cuidado pues se puede dañar el modelo si no se trabaja con precisión. Al terminar lavamos las piezas para eliminar los restos de polvo y las

secamos con un trapo limpio que no deje hilos.

Pegamentos y Masillas

Seguiremos normalmente las instrucciones que aparecen en la guía de colores para evitar que en el momento de pintar haya lugares inaccesibles, como pegamentos podemos utilizar resinas de dos componentes (Araldit) o pegamento de Cianocrilato (Super-Glue). El primero tarda más en fraguar y lo usaremos para uniones resistentes (brazos, peana, etc.) manteniendo la presión hasta el secado completo mediante gomas o plastilina, el segundo para piezas pequeñas de unión casi instantánea pero muy frágil

Las masillas las utilizaremos para



rellenar los huecos y juntas que puedan quedar al pegar brazos o piernas y una vez seco repasaremos con lima o papel de lija, hay que tener en cuenta que todas las imperfecciones que tenga la figura resaltarán cuando la hayamos pintado; son de dos componentes que hay que mezclar a partes iguales (Araldit o cualquier otra marca) y pueden encontrarse en ferreterías o droguerías y el Body-Putty se comercializa en tiendas de modelismo por varias marcas (Humbrol, Tamiya, Molak, etc.).

Documentación y Pintura

Es imprescindible antes de empezar a pintar hacer acopio de toda la información que se posea sobre el modelo a realizar, la guía de colores y la fotografía que se adjuntan en cada MINIATURA ESCUADRÓN, es suficiente para realizar un completo trabajo pero siempre puede ampliarse para una determinada unidad o regimiento. Muchas de las figuras de la colección pueden transformarse fácilmente cambiando una cabeza o un brazo para conseguir nuevos modelos que se adapten más a nuestro gusto,

la documentación apropiada resulta en este caso muy necesaria.

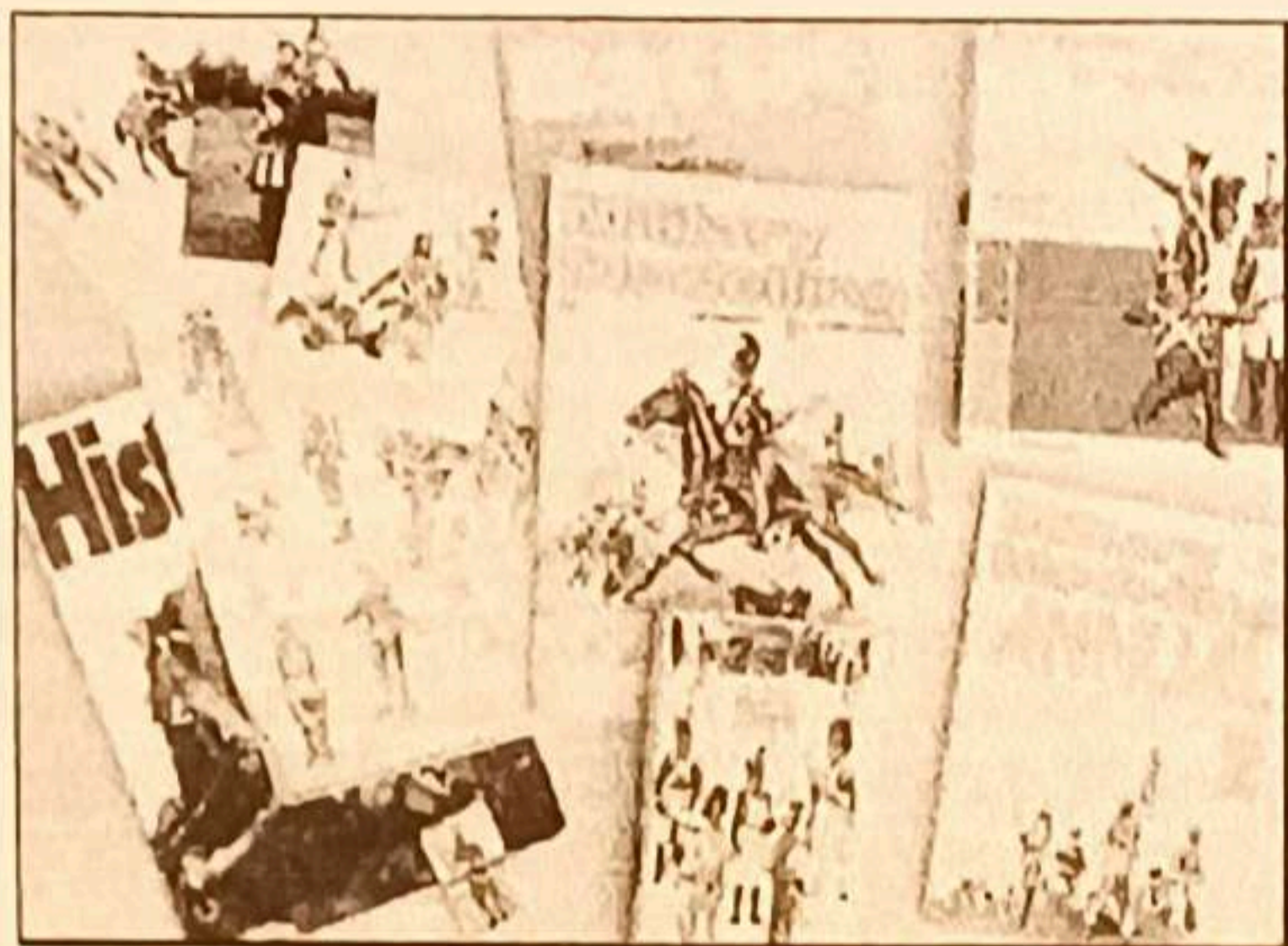

La pintura es la fase más importante, pero no hay que dejar de lado las anteriores, pueden utilizarse esmaltes (Humbrol), oleos (Windsor and Newton) o acrílicos (Vallejo, Andrea) estos últimos tipos de pintura son los más utilizados ultimamente por su rapidez de secado, comodidad, (se disuelven en agua y se mezclan en la paleta) y variedad de colores.

La numeración de los pinceles varía mucho según el fabricante, es conveniente probar con varias marcas hasta dar con la que mejor se adapte a nuestro gusto, un 000, 0 y 2 de marta roja o marta kolinski son útiles para trabajos delicados, un 1 y 3 de nylon o meloncillo e incluso de mayor numeración, para dar grandes capas de color. Con los colores acrílicos los pinceles se limpian con agua y es conveniente un lavado con agua y jabón cada cierto tiempo.

El color de la cara, el tamaño y situación de los ojos, el tono de color exacto del uniforme, los perfilados básicos y una peana de un tamaño proporcionado con la figura y que no le reste protagonismo son detalles más importantes que un exagerado perfilado o una figura repleta de luces y sombras, trabajo que muchas veces decepciona al principiante que dedica largas horas a una misma pieza e intenta copiar demasiado pronto el acabado de los grandes especialistas.

Con perseverancia y aprendiendo constantemente lograra pequeñas maravillas. sumergiendose desde la primera figura, en este apasionante mundo.





**GUERRA DE SUCESIÓN
- GUERRA DE INDEPENDENCIA**

✓

- GSE/1 TAMBOR DE INFANTERÍA.(1708-1717).
- GSE/2 SOLDADO DE INFANTERÍA.(1708-1717).
- GSE/3 TAMBOR DE INFANTERÍA.(1708-1717).
- GSE/4 OFICIAL ABANDERADO DE INFANTERÍA.(1708-1717).
- GSE/5 SOLDADO DE LA BRIGADA DE CARABINEROS DE LA GUARDIA.
- GIP/1 OFICIAL DE ARTILLERÍA.EXPEDICIÓN DE LA ROMANA.
- GIP/2 TAMBOR MAYOR DEL REGIMIENTO DE LA PRINCESA.EXPEDICIÓN DE LA ROMANA.
- GIP/3 TROMPETA DE CABALLERÍA.
- GIP/4 TAMBOR DE GRANADEROS.EXPEDICIÓN DE LA ROMANA.
- GIP/5 GUARDIA DE CORPS.
- GIP/6 OFICIAL DE LA ALARMA GALLEGA.
- GIP/7 OFICIAL DE DRAGONES.EJERCITO FRANCÉS.TALAVERA.
- GIP/8 SOLDADO DE INFANTERÍA LIGERA.EJ.BRITÁNICO.RETIRADA DE LA CORUÑA.
- GIP/9 GRANADERO DE INFANTERÍA.
- GIP/10 CONDESTABLE DE LA ARMADA.



GSE/1



GSE/2



GSE/3



GSE/4



GSE/5



GIP/1



GIP/2



GIP/3



GIP/4



GIP/5



GIP/6



GIP/7



GIP/8



GIP/9



GIP/10

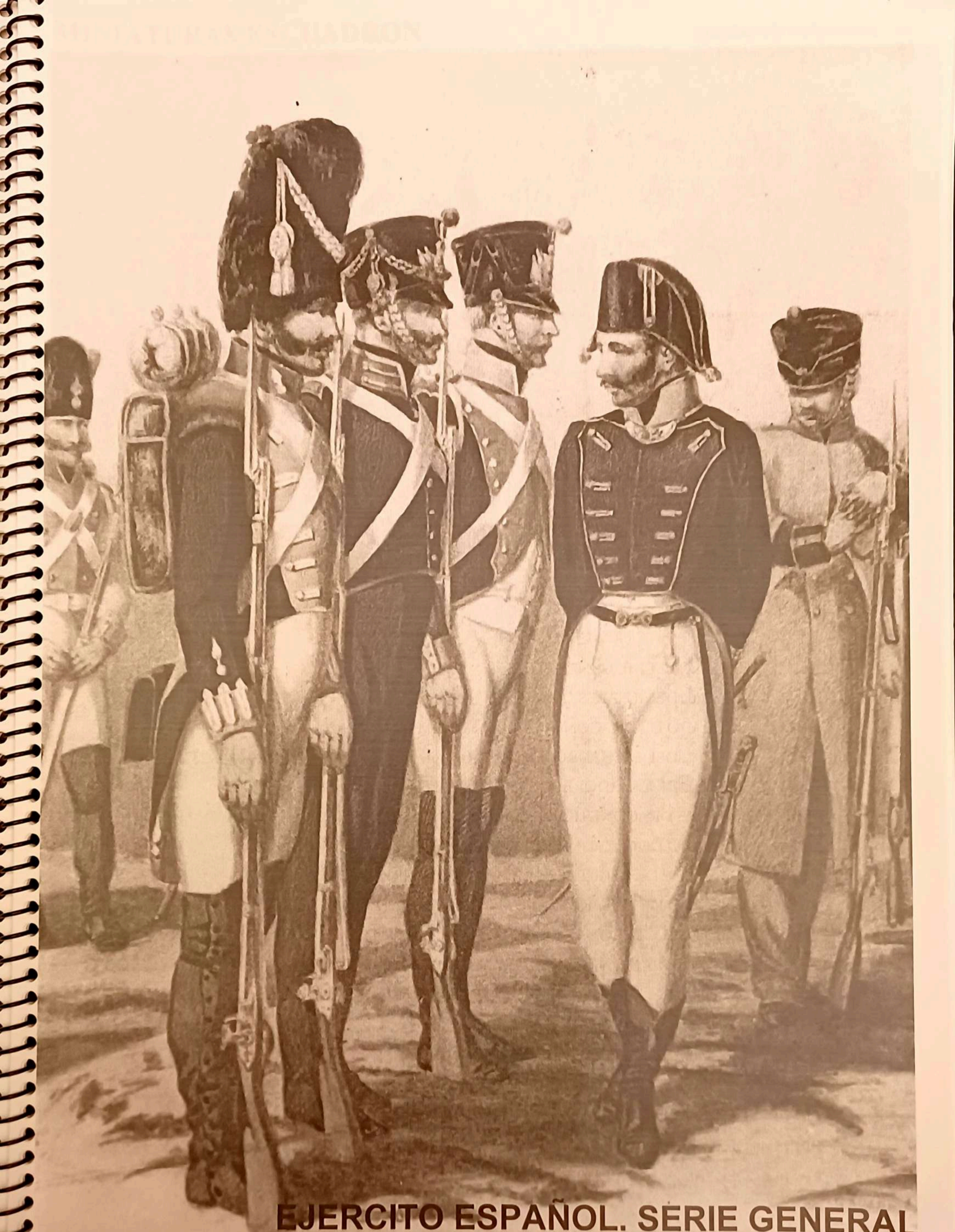

EJERCITO ESPAÑOL. SERIE GENERAL

EJERCITO ESPAÑOL SERIE GENERAL

- CEP/1 OFICIAL DE HUSARES.(1909-1931)
- CEP/2 SOLDADO DE DRAGONES.CAMPAÑA DE MELILLA (1920).
- CEP/3 OFICIAL DEL ESCUADRÓN MONTADO DE LA GUARDIA REAL.(1910-1923).
- CEP/4 OFICIAL DE CAZADORES.CAMPAÑA DE AFRICA (1911).
- CEP/5 CABO DE DRAGONES.CAMPAÑA DE AFRICA.(1922-1927).
- CEP/6 SOLDADO DE CAZADORES.CAMPAÑA DE AFRICA.(1914-1918).
- CEP/7 TENIENTE DE REGULARES.CAMPAÑA DE AFRICA.(1925).
- CEP/8 SOLDADO DE HUSARES.CAMPAÑA DE AFRICA.(1921).
- CEP/9 CABO DE LA LEGIÓN.CAMPAÑA DE AFRICA.(1921).
- CEP/10 ESCUADRÓN MONTADO DE LA GUARDIA REAL.(1910-1923).
- CEP/11 OF. DEL ESCUADRÓN MONTADO DE LA GUARDIA REAL.(1910-1923).
- CEP/12 TROPA DE CAZADORES CON CAPOTE.(1909).
- CEP/13 LEGIONARIO CON BANDERÍN DE COMPAÑÍA.(1925-1938).
- CEP/13A LEGIONARIO.(1925-1938).
- CEP/14 OFICIAL DE CABALLERÍA.TABOR DE REGULARES.(1914-1918).
- CEP/15 OFICIAL ABANDERADO DE LOS TERCIOS DE FLANDES.(1598).
- CEP/16 OFICIAL DEL CUERPO DE EQUITACIÓN MILITAR.(1914).



CEP/1



CEP/2



CEP/3



CEP/4



CEP/5



CEP/6



CEP/7



CEP/8

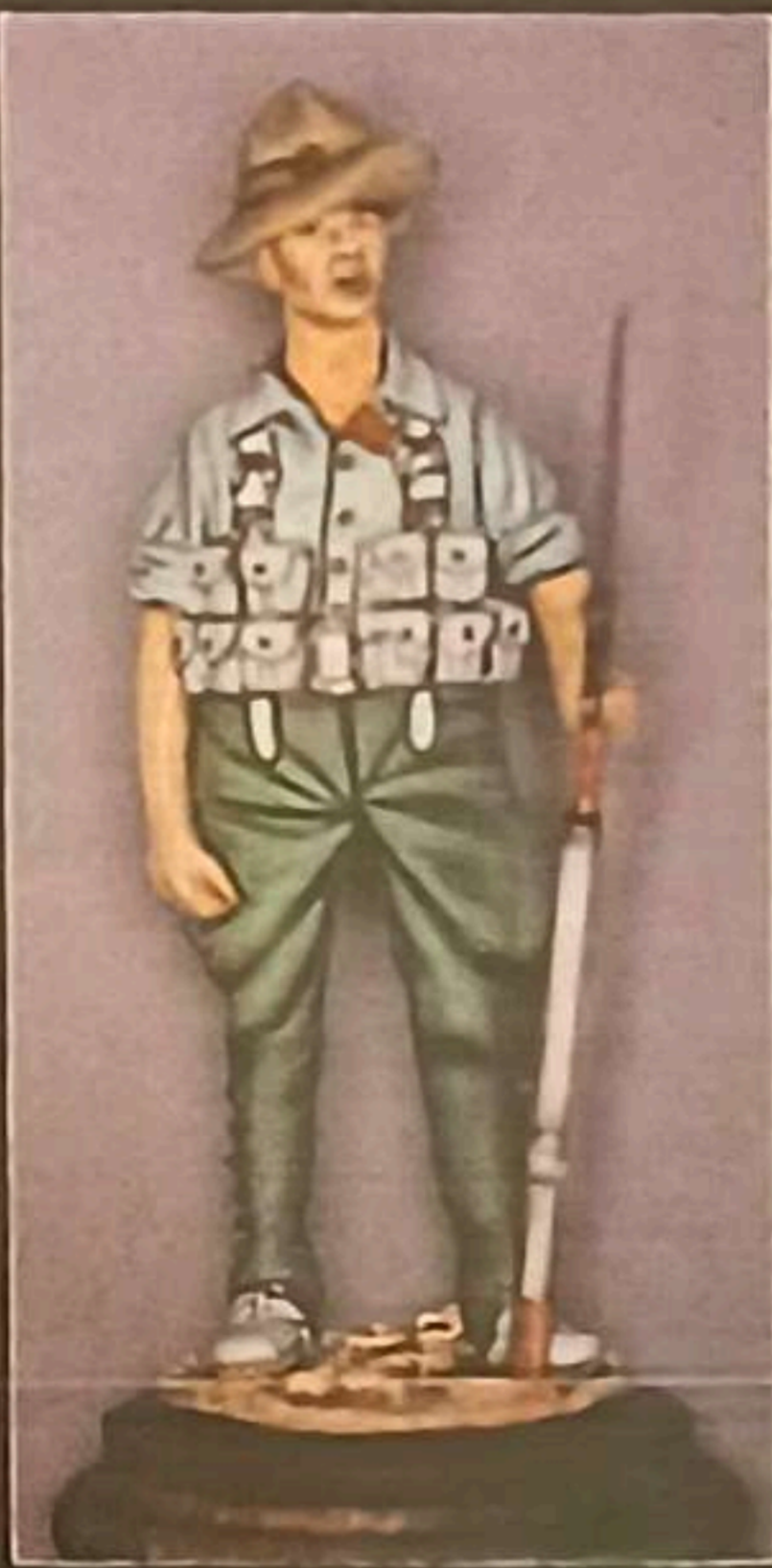

CEP/9

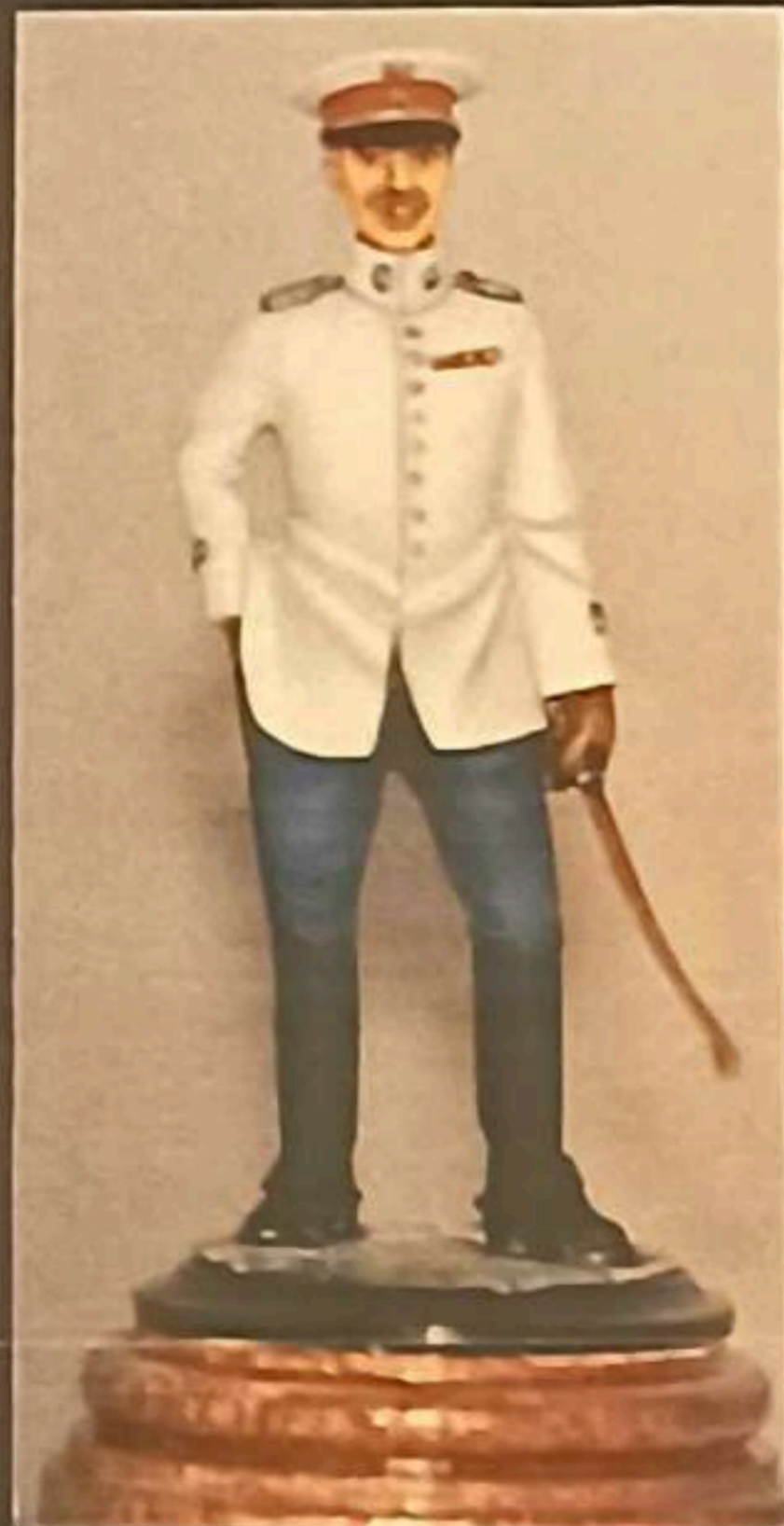

CEP/11



CEP/12

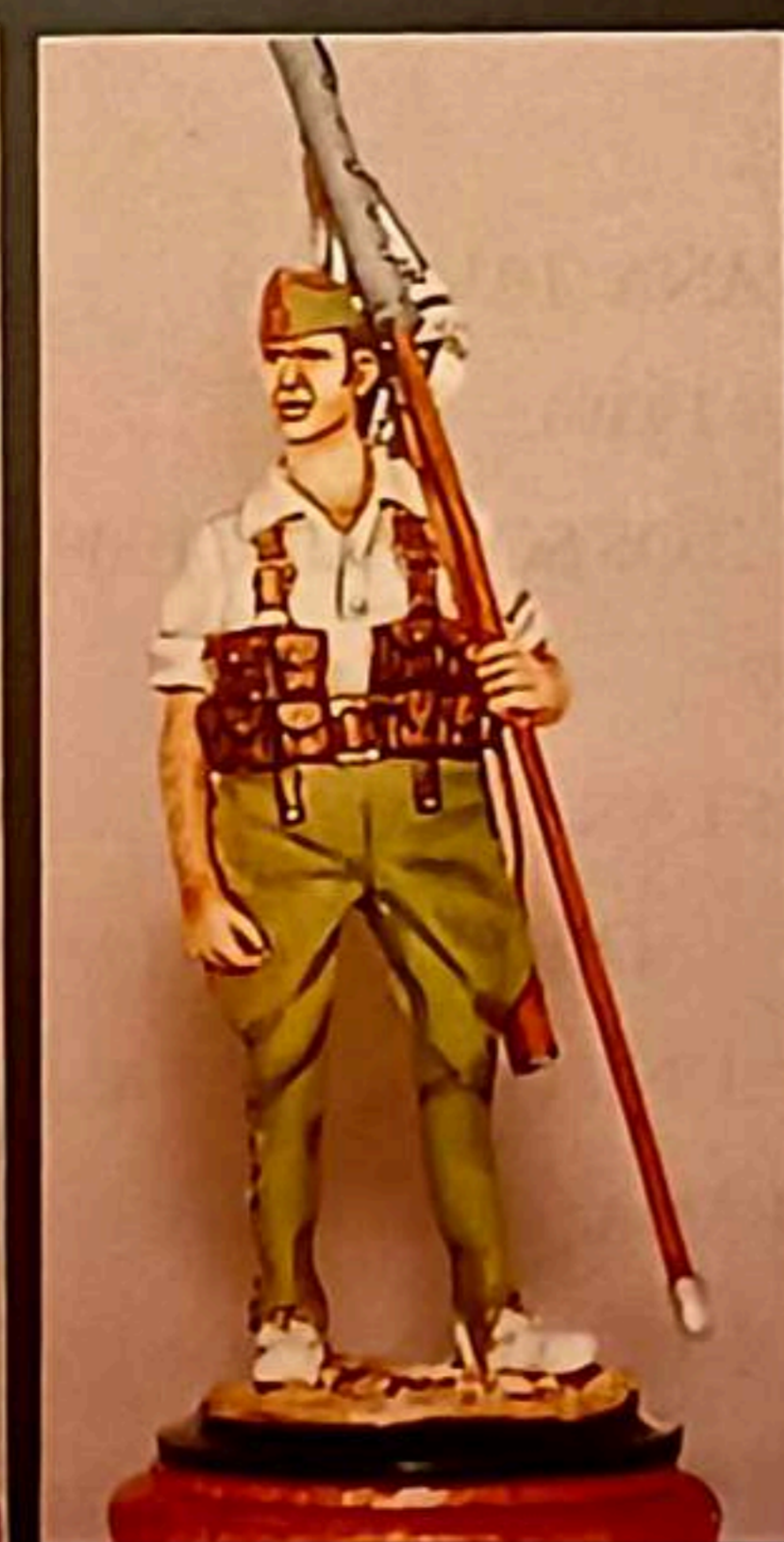

CEP/13



CEP/14



CEP/15



CEP/16

- CEP/17 OFICIAL DE ESTADO MAYOR.CAMPAÑA DE AFRICA.
- CEP/18 OFICIAL DE REGULARES.CAMPAÑA.(1936-1939).
- CEP/19 PILOTO.EJERCITO REPUBLICANO.(1936-1939).
- CEP/20 OFICIAL DE LA LEGIÓN.CAMPAÑA.(1936-1939).
- CEP/21 OFICIAL DE LAS BRIGADAS NAVARRAS.CAMPAÑA.(1936-1939).
- CEP/22 OFICIAL DE LA MARINA.UF.DE VERANO.(1936-1939).
- CEP/23 CORONEL DE CAZADORES.UNIFORME DE ACTOS SOCIALES.(1909-1923).
- CEP/24 PIQUERO DE LOS TERCIOS DE FLANDES.(1598).
- CEP/25 CABO DE LA BRIGADA PARACAIDISTA.KURDISTÁN.(1991).
- CEP/26 GENERAL DEL EJERCITO NACIONAL CON CANADIENSE.(1936-1939).
- CEP/27 LEGIONARIO CON BANDERÍN DE COMPAÑÍA.UNIFORME DE CAMPAÑA.(1991).
- CEP/28 SOLDADO DE LAS COES.UNIFORME DE CAMPAÑA.(1991).
- CEP/29 SOLDADO DE REGULARES CON BANDERÍN DE COMPAÑÍA.(1991).
- CEP/30 OFICIAL DE INFANTERÍA DE MARINA.GALA.(1922).
- CEP/31 LEGIONARIO.(SIDI-IFNI 1957).



CEP/17



CEP/18



CEP/19



CEP/20



CEP/21



CEP/22



CEP/23



CEP/24



CEP/25



CEP/26



CEP/27



CEP/28



CEP/29



CEP/30



CEP/31

- CEP/32 SOLDADO DE INFANTERÍA DE MARINA.GALA.(1922).
- CEP/33 BATIDOR DEL REGIMIENTO LUSITANIA.GALA.(1910).
- CEP/34 BATIDOR DEL REGIMIENTO MARÍA CRISTINA.GALA.(1910).
- CEP/35 OFICIAL DE LA ESCUADRILLA AZUL.
- CEP/36 OFICIAL DE CABALLERÍA CON CAPOTE.(1910).
- CEP/37 ALFEREZ ABANDERADO.FELIPE V.(1710).
- CEP/38 TROPA DE CORACEROS.(1860).
- CEP/39 LEGIONARIO.(AGRUPACIÓN -MÁLAGA 1992).CON GORRILLO LEGIONARIO.
- CEP/40 LEGIONARIO.(AGRUPACIÓN -MÁLAGA 1992).CON CHAMBERGO.
- CEP/41 LEGIONARIO.(AGRUPACIÓN -MÁLAGA 1992).CON BOINA ONU.
- CEP/42 LEGIONARIO.(AGRUPACIÓN -MÁLAGA 1992).CON BOINA ONU.
- CEP/43 TROPA DE REGULARES.(1916).
- CEP/44 PARACAIDISTA.(SIDI-IFNI 1957).
- CEP/45 OFICIAL EN TRAJE DE VUELO.(1926-1931).
- CEP/46 COMANDANTE DE LA ESCUADRILLA AZUL.UNIFORME DE CAMPAÑA.



CEP/32



CEP/33



CEP/34



CEP/35



CEP/36



CEP/37



CEP/38



CEP/39



CEP/40



CEP/41



CEP/42



CEP/43



CEP/44



CEP/45



CEP/46

- CEP/47 PILOTO DE LA ESCUADRILLA AZUL(1944).
- CEP/48 OFICIAL DE INFANTERIA(1911).
- CEP/49 BATIDOR DE LANCEROS.(1920).
- CEP/50 SARGENTO DE LA DIVISION AZUL
- CEP/51 CORACERO DE LA GUARDIA DE FERNANDO VII(1815).
- CEP/52 SOLDADO DE INFANTERIA(1920).
- CEP/53 OFICIAL DE LOS TERCIOS.(CONQUISTA DE MEJICO).
- CEP/54 OFICIAL DE CAZADORES DE VICTORIA EUGENIA
- CEP/55 GRANADERO DE LA GUARDIA PROVINCIAL(1824).
- CEP/56 GASTADOR DE LA GUARDIA PROVINCIAL DE GRANADEROS.(1824).
- CEP/57 GASTADOR DE LA GUARDIA REAL(1824).
- CEP/58 GRANADERO DE LA GUARDIA REAL(1824).
- CEP/59 SUBOFICIAL DE LA ARMADA(1995).
- CEP/60 OFICIAL DE LA GUARDIA PROVINCIAL DE GRANADEROS.(1824).
- CEP/61 OFICIAL DE LA GUARDIA REAL(1824).



CEP/47



CEP/48



CEP/49



CEP/50



CEP/51

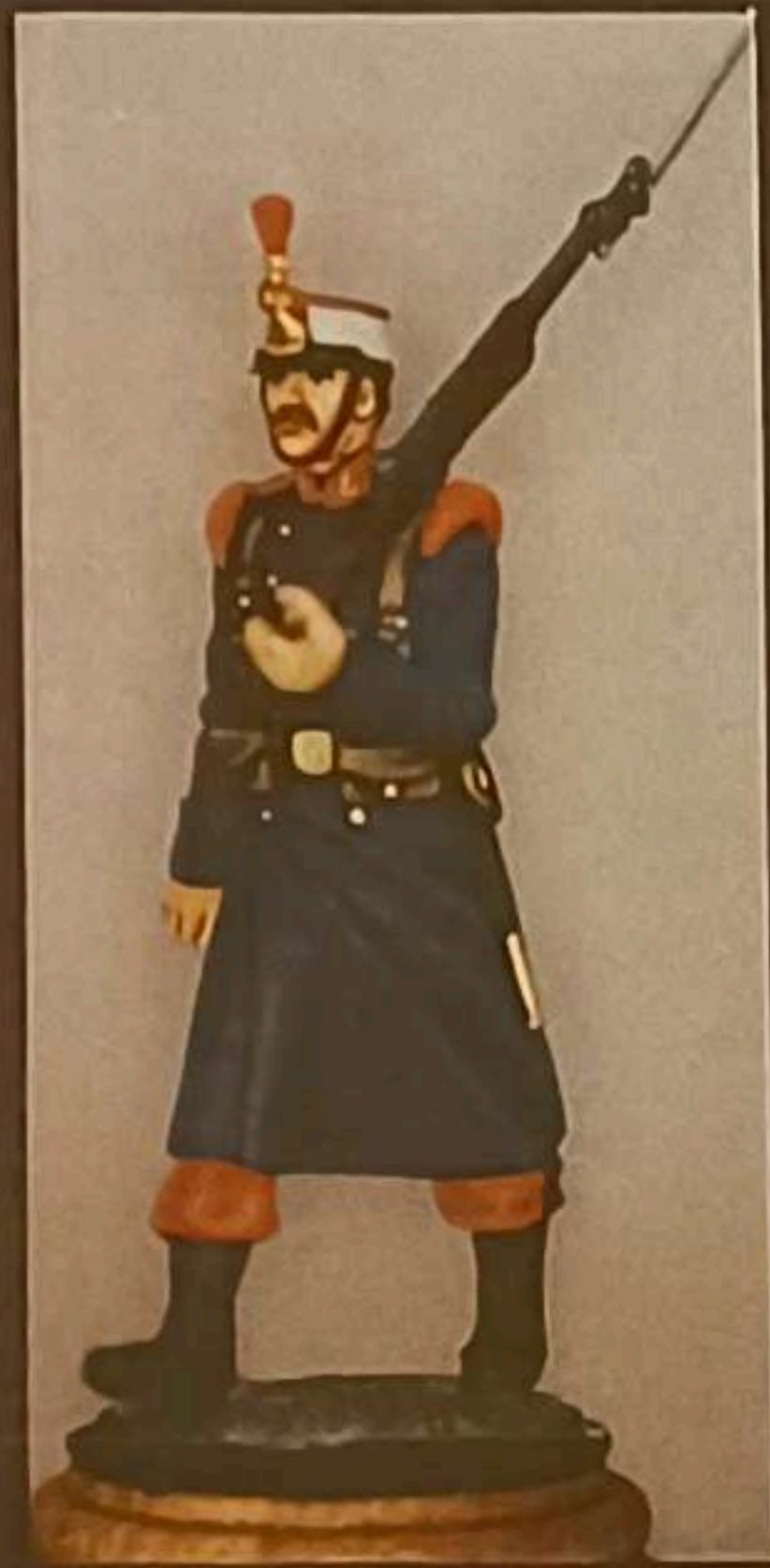

CEP/52



CEP/53



CEP/54



CEP/55

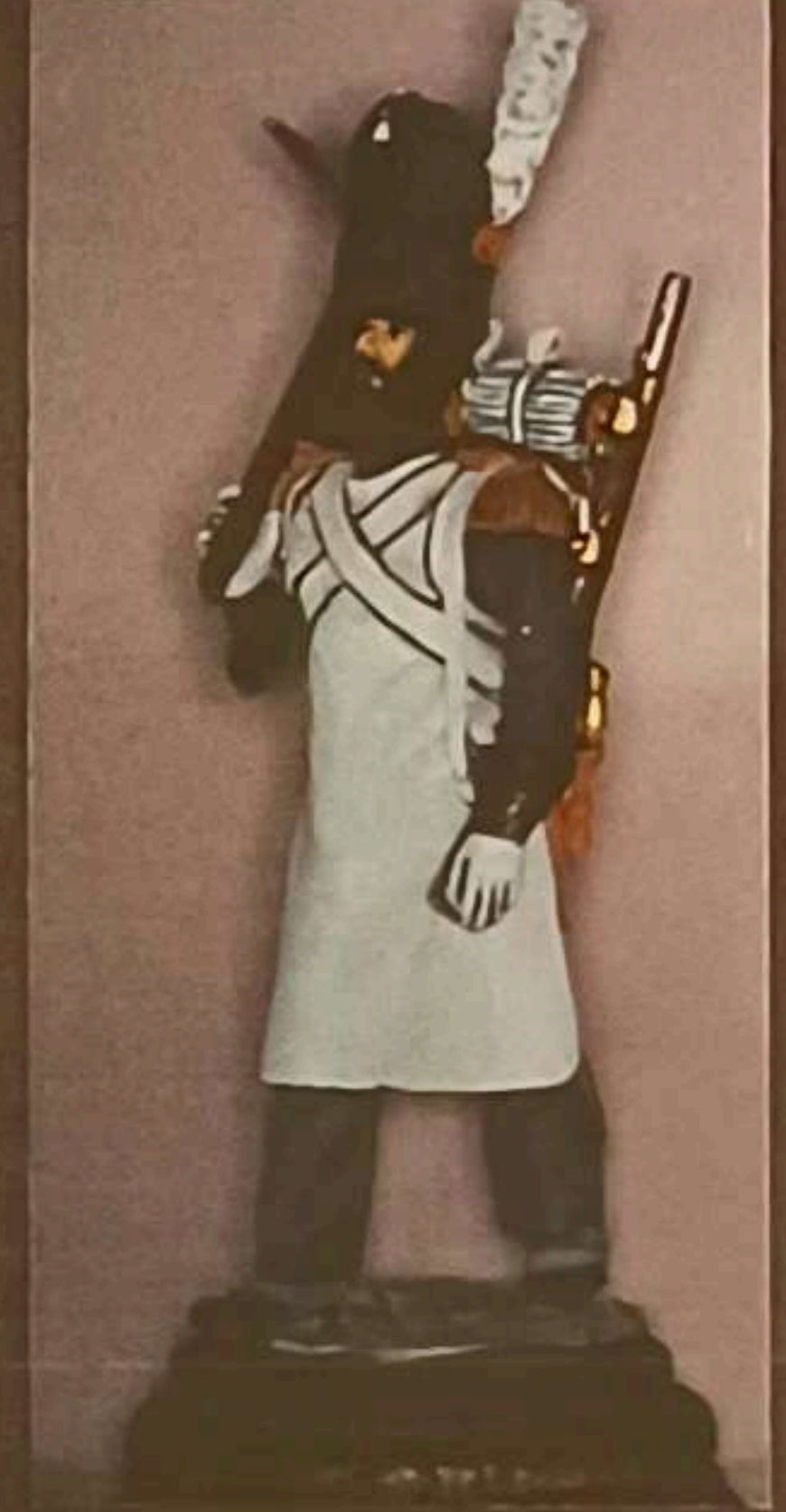

CEP/56



CEP/57



CEP/58



CEP/59



CEP/60



CEP/61

- CEP/62 TAMBOR DE LA GUARDIA PROVINCIAL DE GRANADEROS.(1824).
- CEP/63 TAMBOR DE LA GUARDIA REAL.(1824).
- CEP/64 OFICIAL DE CAZADORES DE LUSITANIA.(1911).
- CEP/65 OFICIAL DE CAZADORES.(1921).
- CEP/66 OFICIAL DE LA LEGIÓN.(1926).
- CEP/67 INFANTERÍA LIGERA CELTIBERA.(207AC).
- CEP/68 PÍFANO DE LA GUARDIA PROVINCIAL DE GRANADEROS.(1824).
- CEP/69 PÍFANO DE LA GUARDIA REAL.(1824).
- CEP/70 GRANADERO DE LA GUARDIA VALONA.(1760).
- CEP/71 REALES GUARDIAS ALABARDEROS.(1790).
- CEP/72 OFICIAL DE ESTADO MAYOR.CAMPAÑA DE MELILLA.(1921).
- CEP/73 SARGENTO DE INFANTERÍA.CAMPAÑA DE MELILLA.(1921).
- CEP/74 CABO DE INFANTERÍA DE MARINA.(1936-1939).
- CEP/75 OFICIAL DE ZUAVOS DE LA GUARDIA .GUERRA CARLISTA.(1875).
- CEP/76 SOLDADO DE INFANTERÍA.GUERRA DE AFRICA.(1859)



CEP/62



CEP/63



CEP/64



CEP/65



CEP/66

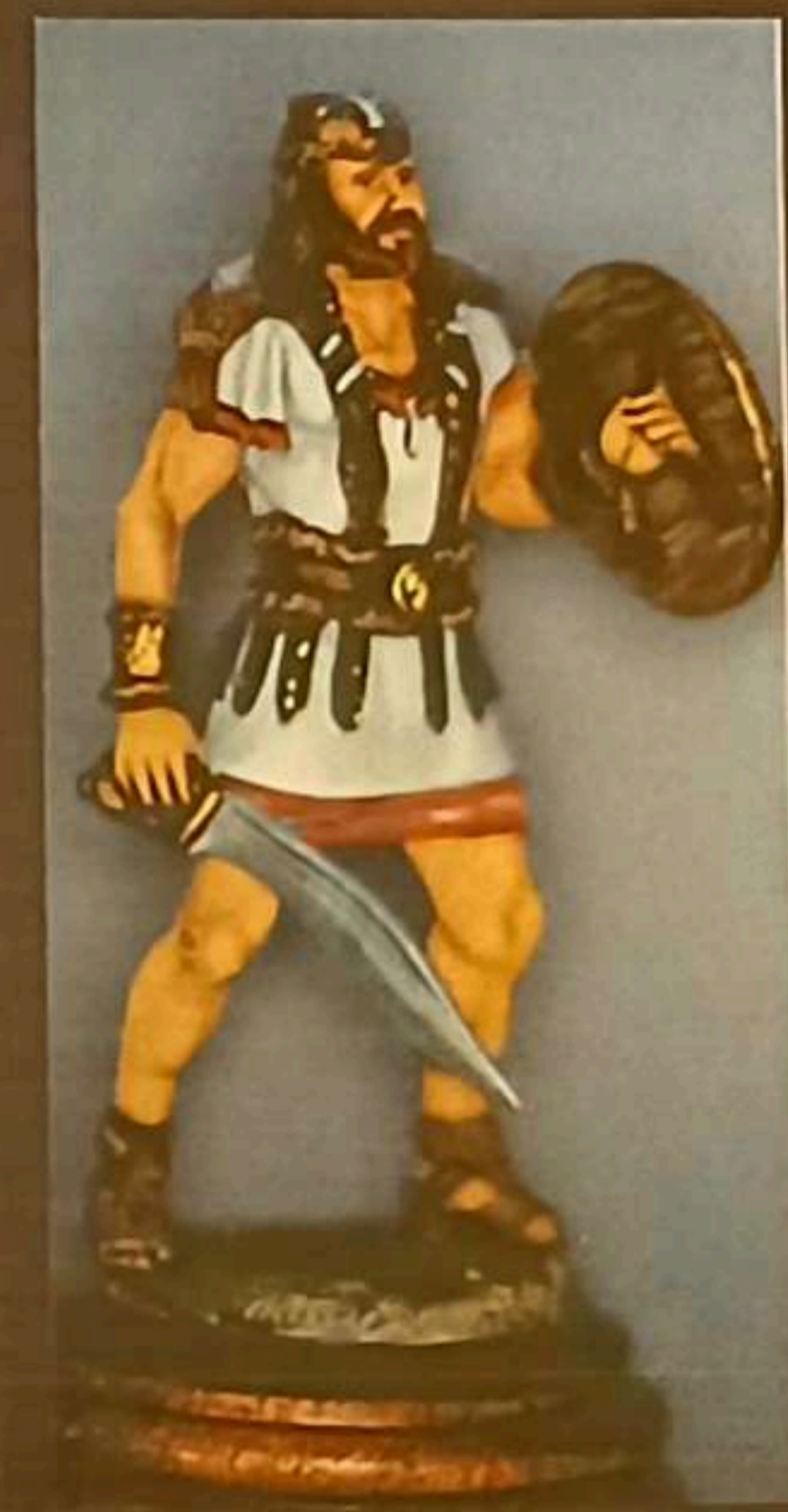

CEP/67



CEP/68



CEP/69



CEP/70



CEP/71



CEP/72



CEP/73



CEP/74



CEP/75



CEP/76

- CEP/77 ALABARDERO DE LA GUARDIA REAL DE FELIPE IV.
- CEP/78 SOLDADO DE LA MILICIA VOLUNTARIA DE CEUTA.(1892).
- CEP/80 OFICIAL DE CABALLERÍA DE REGULARES.(1923).
- CEP/81 OFICIAL ABANDERADO DE REGULARES.(1923).
- CEP/82 MILICIANO DE FALANGE.(1936-1939).
- CEP/83 MILICIANO DEL QUINTO REGIMIENTO.(1936-1939).
- CEP/84 SOLDADO DE INFANTERÍA.EJÉRCITO REPUBLICANO.(1936-1939).
- CEP/85 OFICIAL DE INFANTERÍA.EJÉRCITO REPUBLICANO.(1936-1939).
- CEP/86 CABO DE INFANTERÍA.CAMPAÑA DE ÁFRICA.(1913).
- CEP/87 SOLDADO DE LA BRIGADA TOPOGRÁFICA.CAMPAÑA DE ÁFRICA.(1913).
- CEP/88 ARTILLERO DE LA ARMADA.(1717).
- CEP/89 SOLDADO DE INFANTERÍA DE MARINA.(1857).
- CEP/90 ARTILLERO DE LA ARMADA.(1823).
- CEP/91 CABO DE INFANTERÍA.GALA.(1931-1936).
- CEP/92 OFICIAL DE ARTILLERÍA.C.T.V.(1936-1939).



CEP/77



CEP/78



CEP/80



CEP/81

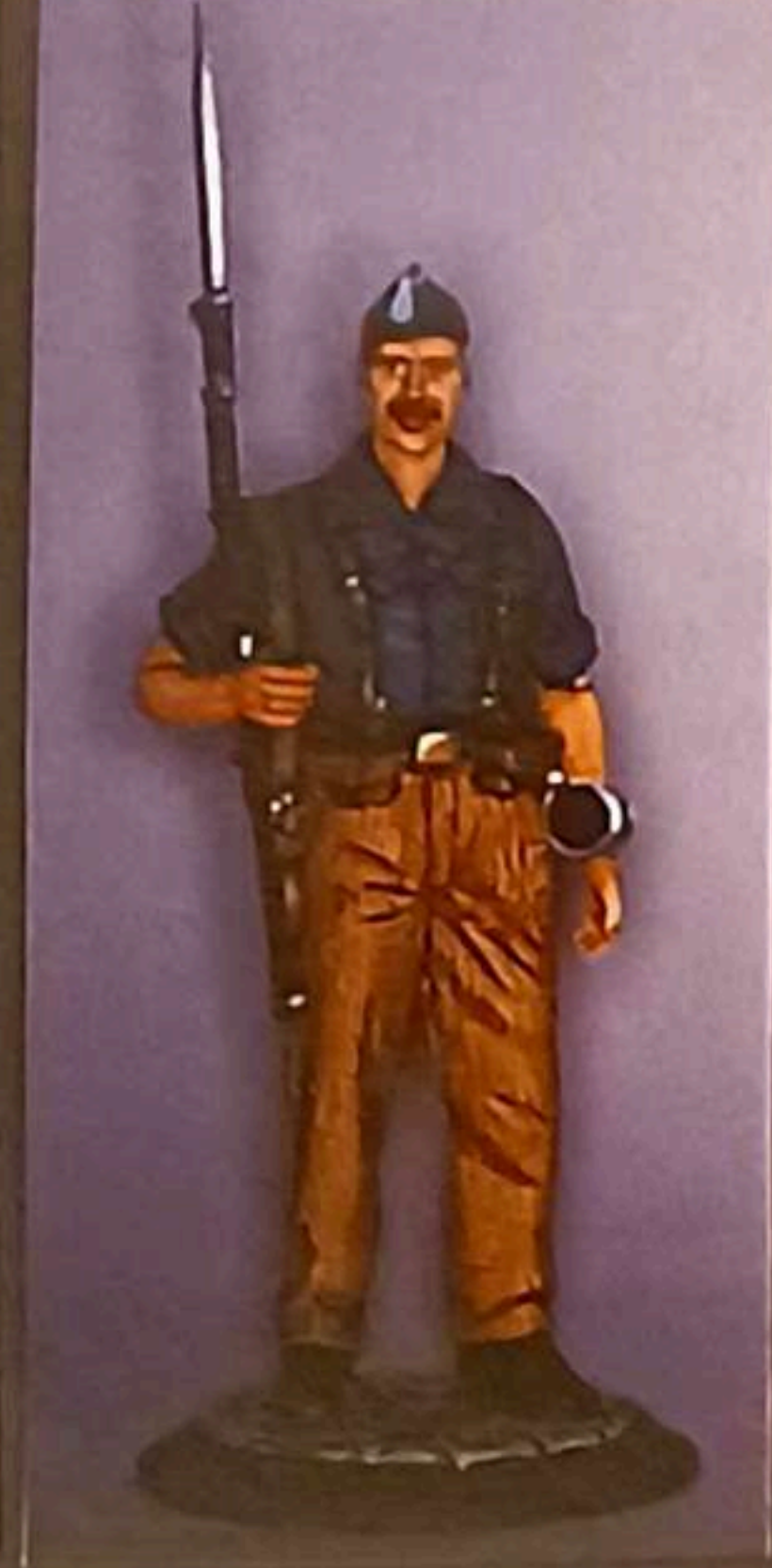

CEP/82



CEP/83



CEP/84



CEP/85



CEP/86



CEP/87



CEP/88



CEP/89



CEP/90



CEP/91



CEP/92

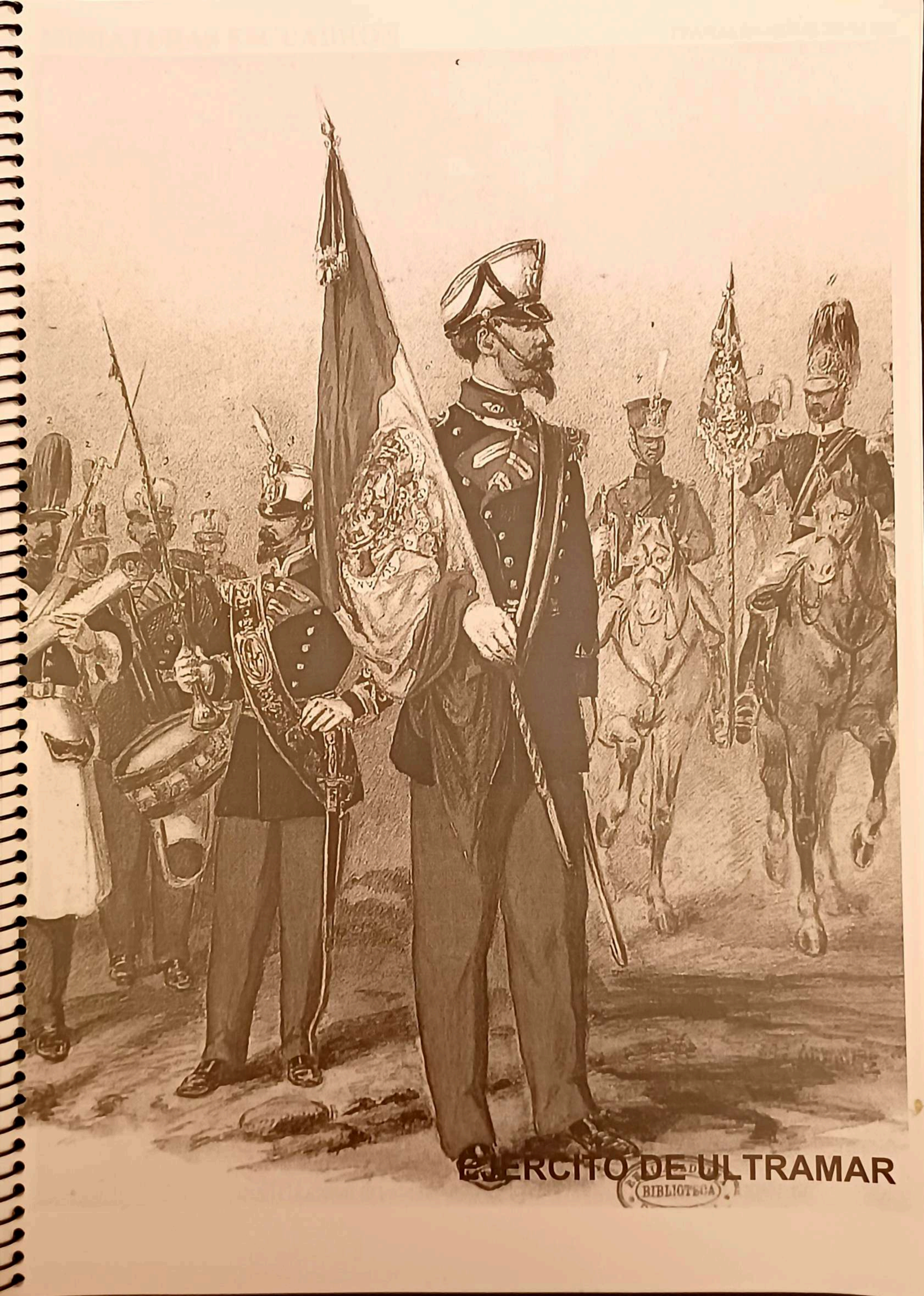

ERERCITO DE ULTRAMAR

BIBLIOTECA

EJERCITO DE ULTRAMAR

- EUP/1 OFICIAL DE GRANADEROS DEL REG.DEL COMERCIO DE MÉJICO.
- EUP/2 OFICIAL DEL REGTO. DE DRAGONES DE BUENOS AIRES.
- EUP/3 SOLDADO DEL RGTO.PRÍNCIPE FERNANDO.(FILIPINAS 1810).
- EUP/4 OFICIAL DE INFAANTERÍA.(CUBA 1898).
- EUP/5 COMANDANTE DE LA GUARDIA COLONIAL DE GUINEA.
- EUP/6 OFICIAL DE INFANTERÍA.EXPEDICIÓN A COCHINCHINA.(1858-1862).
- EUP/7 TAMBOR DE INFANTERÍA.(FILIPINAS 1856).
- EUP/8 SOLDADO DE INFANTERÍA.CAMPAÑA.(CUBA 1898).
- EUP/9 SOLDADO NATIVO DE INFANTERÍA.EXPEDICIÓN A COCHINCHINA.(1858).
- EUP/10 SOLDADO DE INFANTERÍA.GUARNICIÓN DE FERNANDO POO.GALA.(1858).
- EUP/11 LANCERO DE MILICIAS DE VENEZUELA.EJERCITO REALISTA.(1818).
- EUP/12 SOLDADO DE INFANTERÍA.EJERCITO REALISTA.(1818).
- EUP/13 SARGENTO DE INFANTERÍA DE MILICIAS DE PUERTO RICO.(1898).
- EUP/14 MARINERO.(CUBA 1898).
- EUP/15 ARTILLERO.MILICIAS DE CARTAGENA DE INDIAS.(1772).



EUP/1



EUP/2



EUP/3



EUP/4



EUP/5



EUP/6



EUP/7



EUP/8



EUP/9



EUP/10



EUP/11



EUP/12



EUP/13



EUP/14



EUP/15

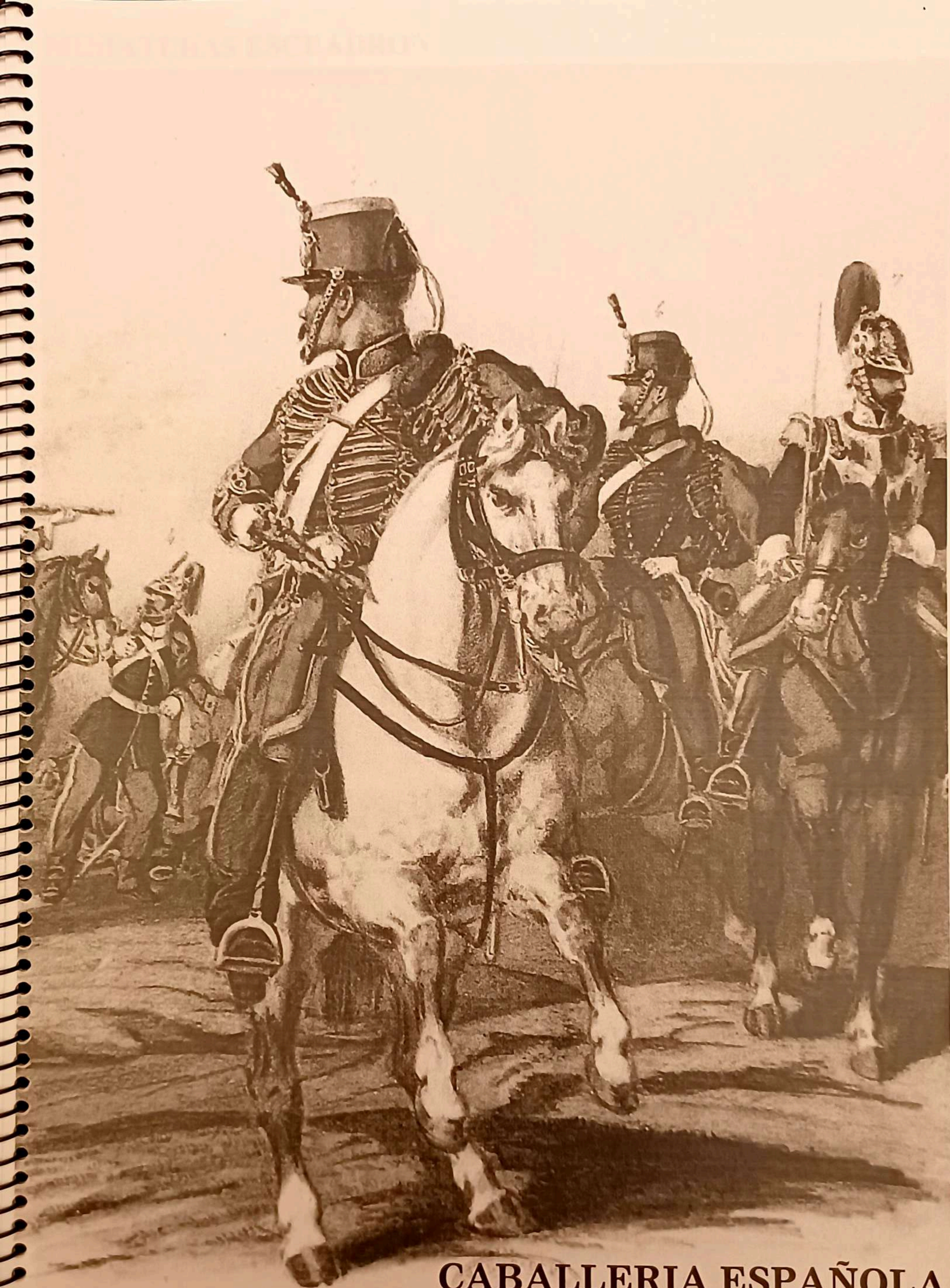

CABALLERIA ESPAÑOLA



CE/1 EL CID.



CE/2 OFICIAL DE HUSARES. CAMPAÑA. (1912).



CE/3 OFICIAL DE HUSARES. (1910).



CE/4 OFICIAL DE LOS TERCIOS DE FLANDES. (1598).



CE/5 ABANDERADO DE LOS TERCIOS DE FLANDES. (1598).



CE/6 CAPITAN GENERAL DE LOS TERCIOS

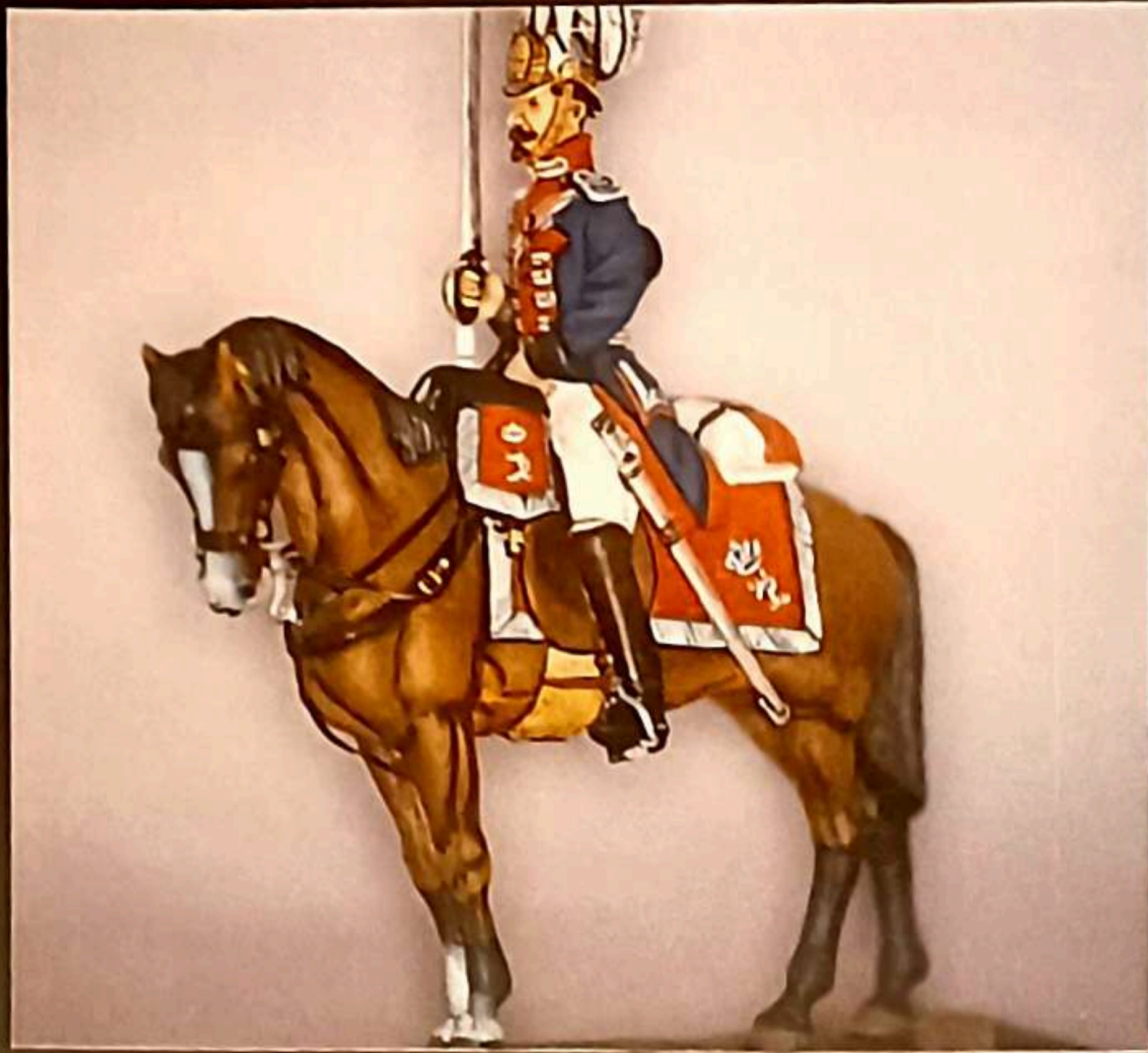

CE/7 TROPA GUARDIA REAL DE ISABEL II.(1852).



CE/8 OFICIAL GUARDIA REAL DE ISABEL II.(1852).

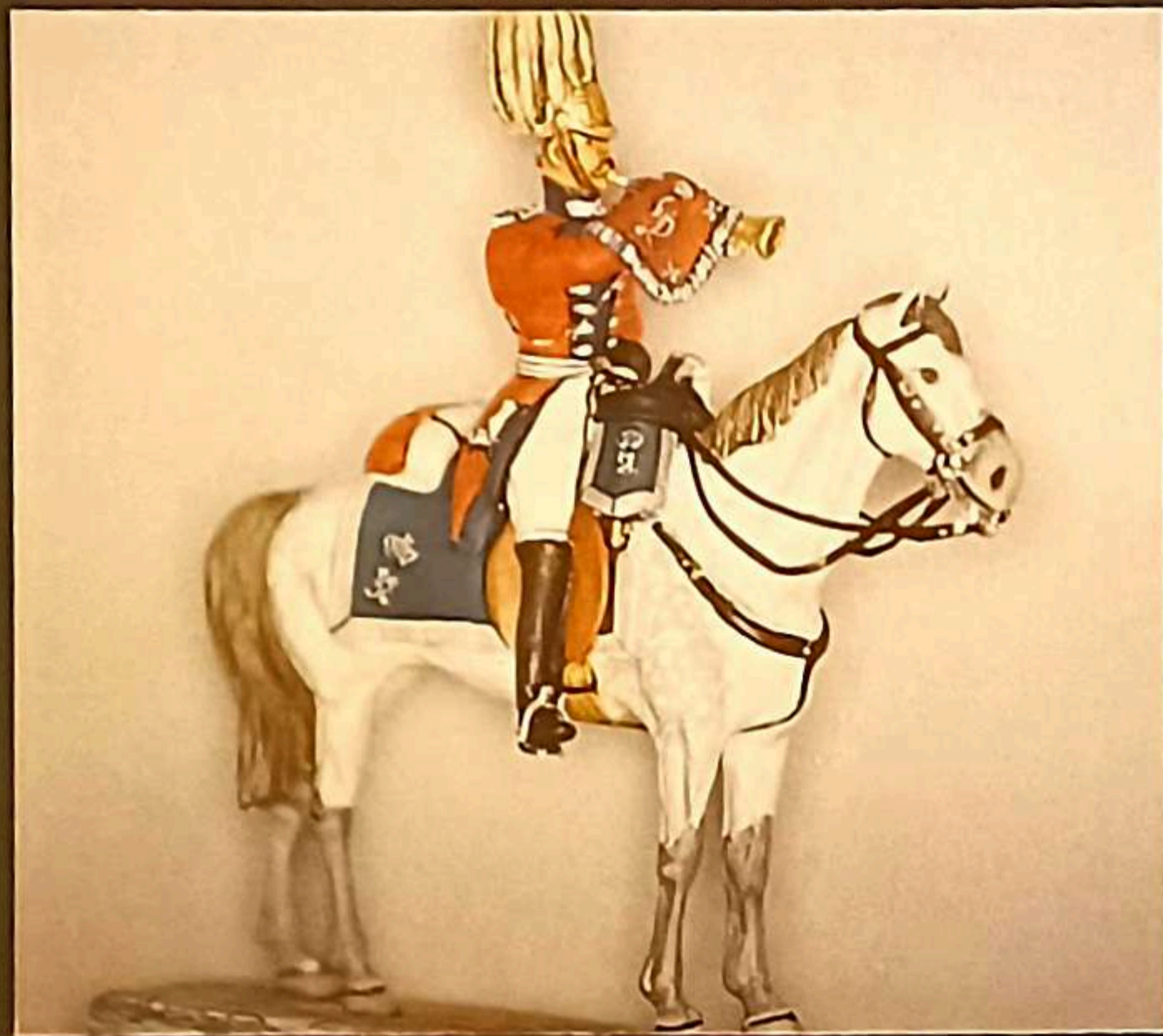

CE/9 TROMPETA GUARDIA REAL DE ISABEL II.(1852).



CE/10 MOSQUETERO DEL REY.(1702).



CE/11 OFICIAL DE DRAGONES.(1744).



CE/12 SOLDADO DE DRAGONES.(1744).

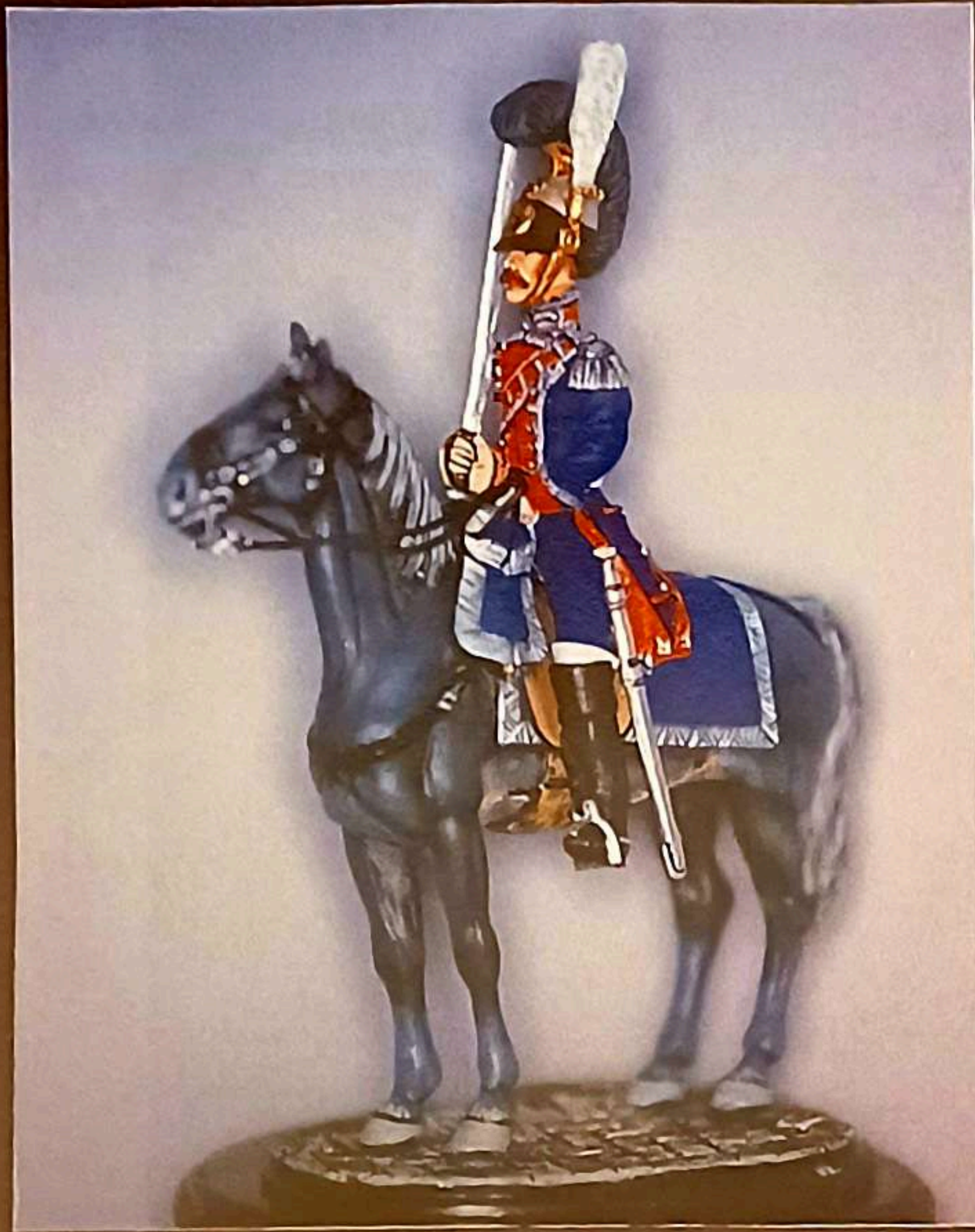

CE/13 GUARDIA DE LA REAL PERSONA.(1817).

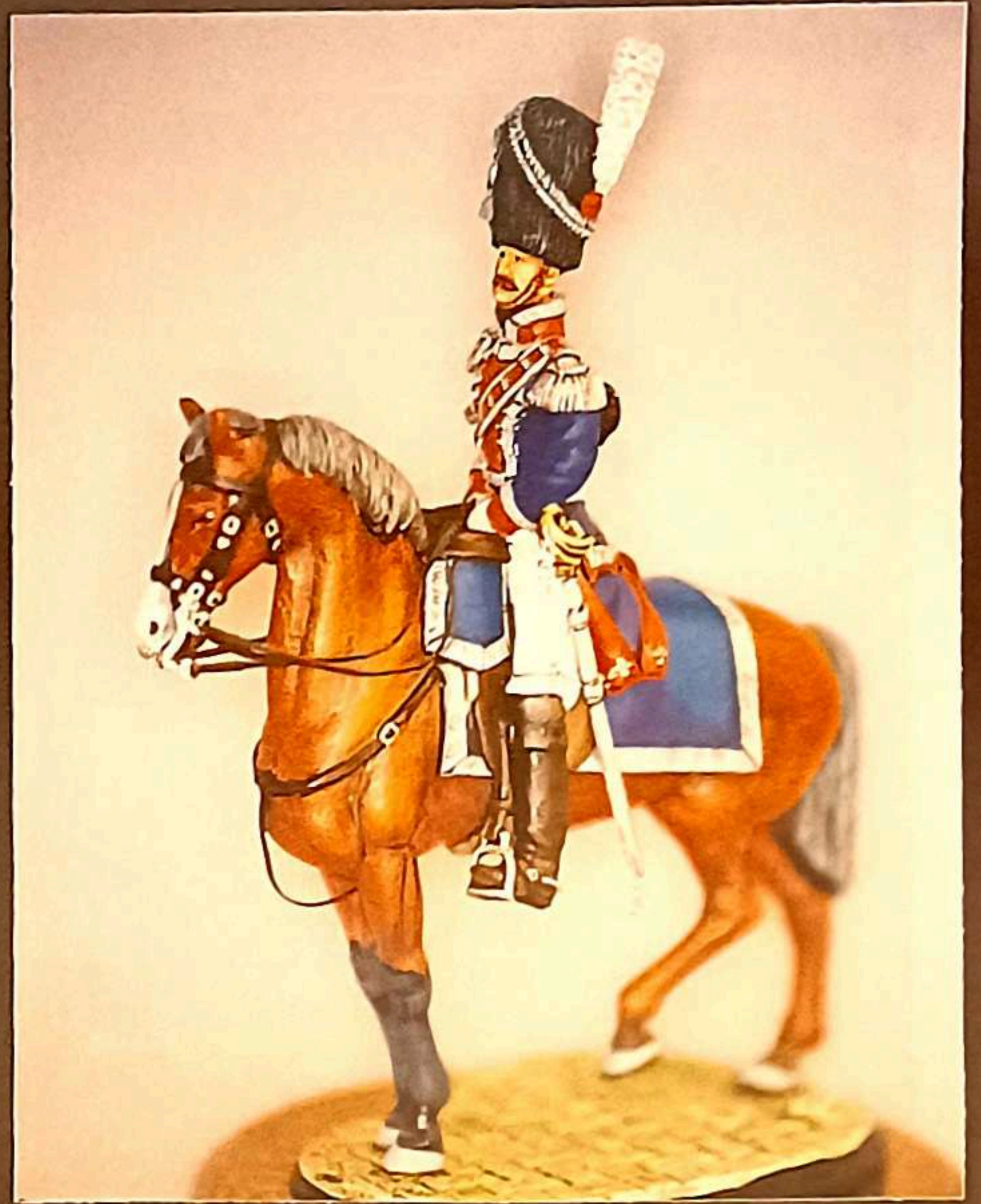

CE/14 GRANADERO A CABALLO DE LA GUARDIA

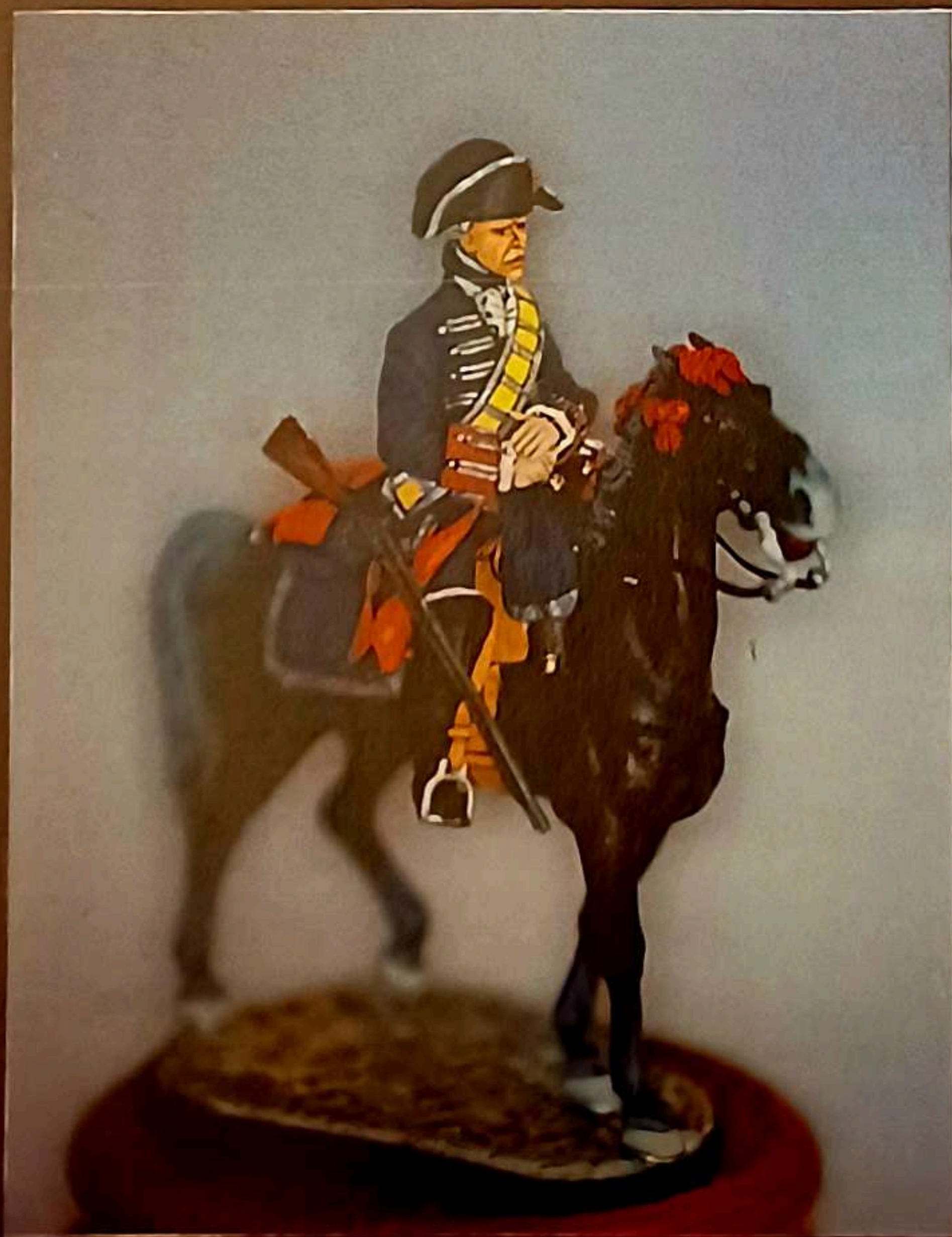

CE/15 REALES GUARDIAS DE CORPS.(1790).



CE/16 ESTANDARTE DE CABALLERIA DE LINEA.(1744).

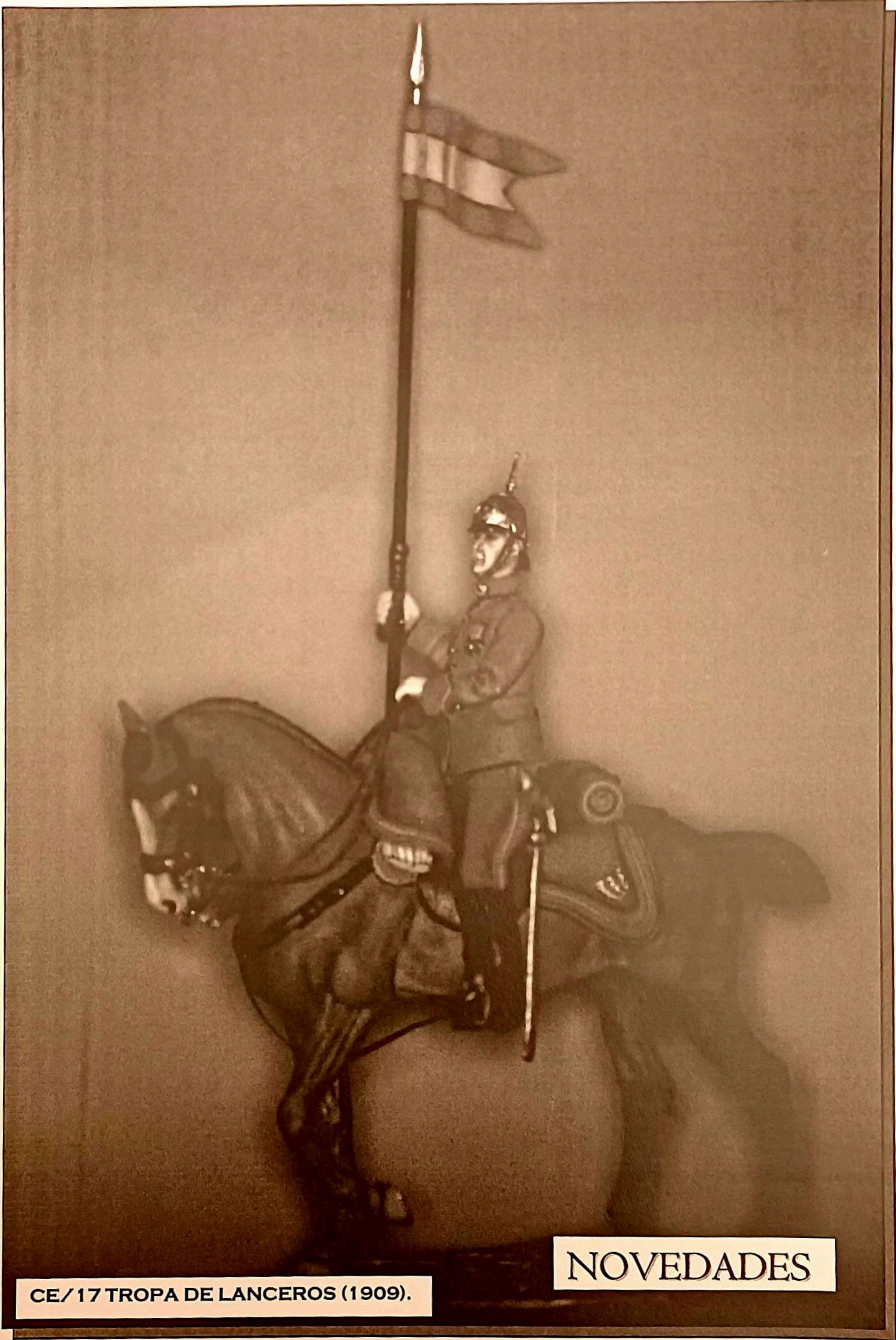

CE/17 TROPA DE LANCEROS (1909).

NOVEDADES



CEP/93



CEP/94



CEP/95



CEP/96



CEP/97



EUP/16



EUP/17



EUP/18



EUP/19



EUP/20



EUP/21



EUP/22



EUP/23



EUP/24



EUP/25

NOVEDADES

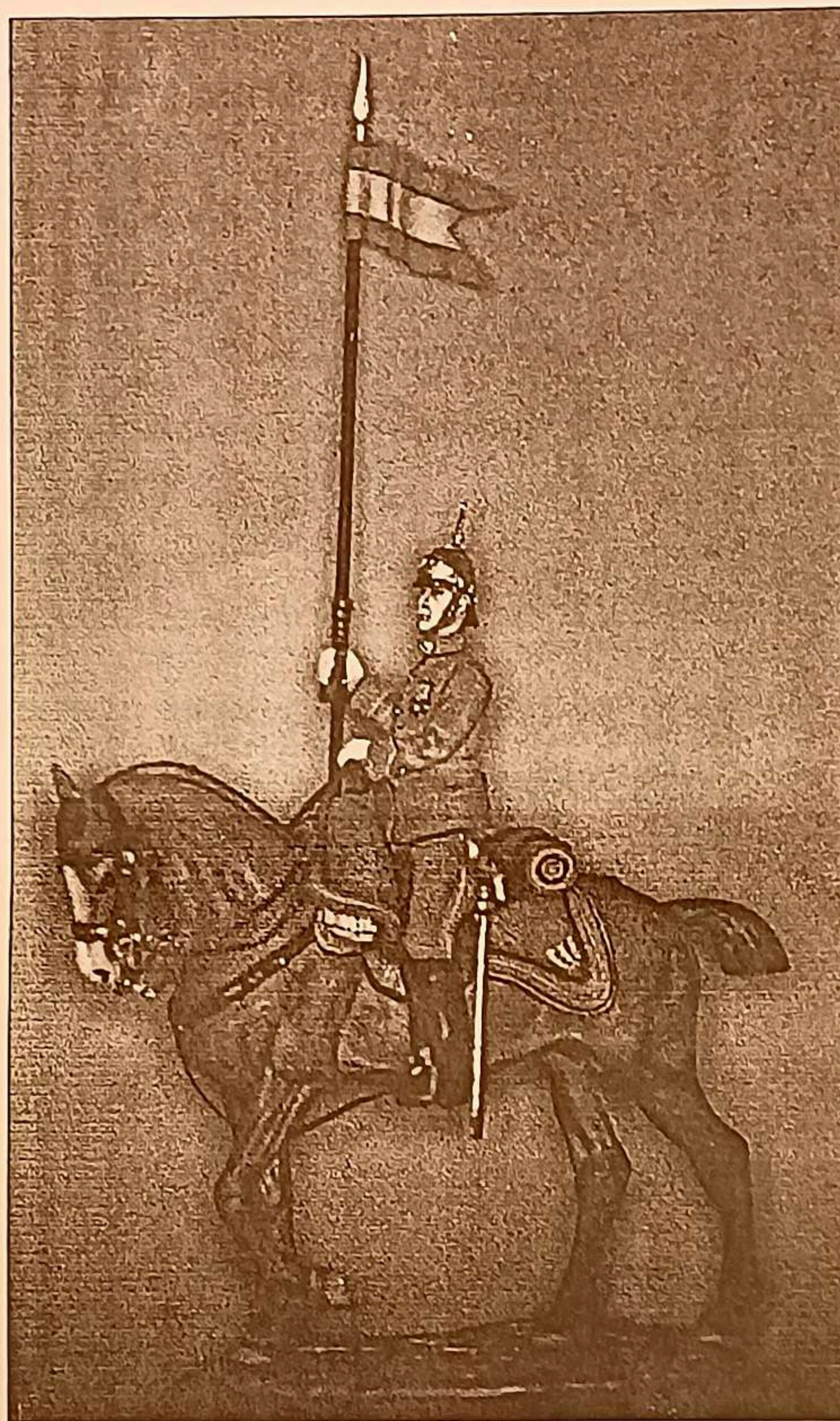

CE/17 LANCERO.MEDIA GALA.(1910).

REF.		PRECIO KIT
CEP/98	LANCEROS DE GUIPUZCOA.1ª GUERRA CARLISTA.	1.500.-
CEP/99	FUSILERO DE TORTOSA.1ª GUERRA CARLISTA.	1.500.-
CEP/100	OFICIAL DE LA ARMADA.(1866).	1.500.-
GSE/6	GRANADERO DE INFANTERÍA.(1710).	1.500.-
CE/17	LANCERO.MEDIA GALA.(1910).	4.900.-

EL EJERCITO ESPAÑOL PARA COLECCIONISTAS

MIGUEL DEL REY.AVDA.FEDERICO RUBIO Nº112.28040 MADRID.ESPAÑA.

MINIATURAS ESCUADRÓN

FIGURAS EN METAL

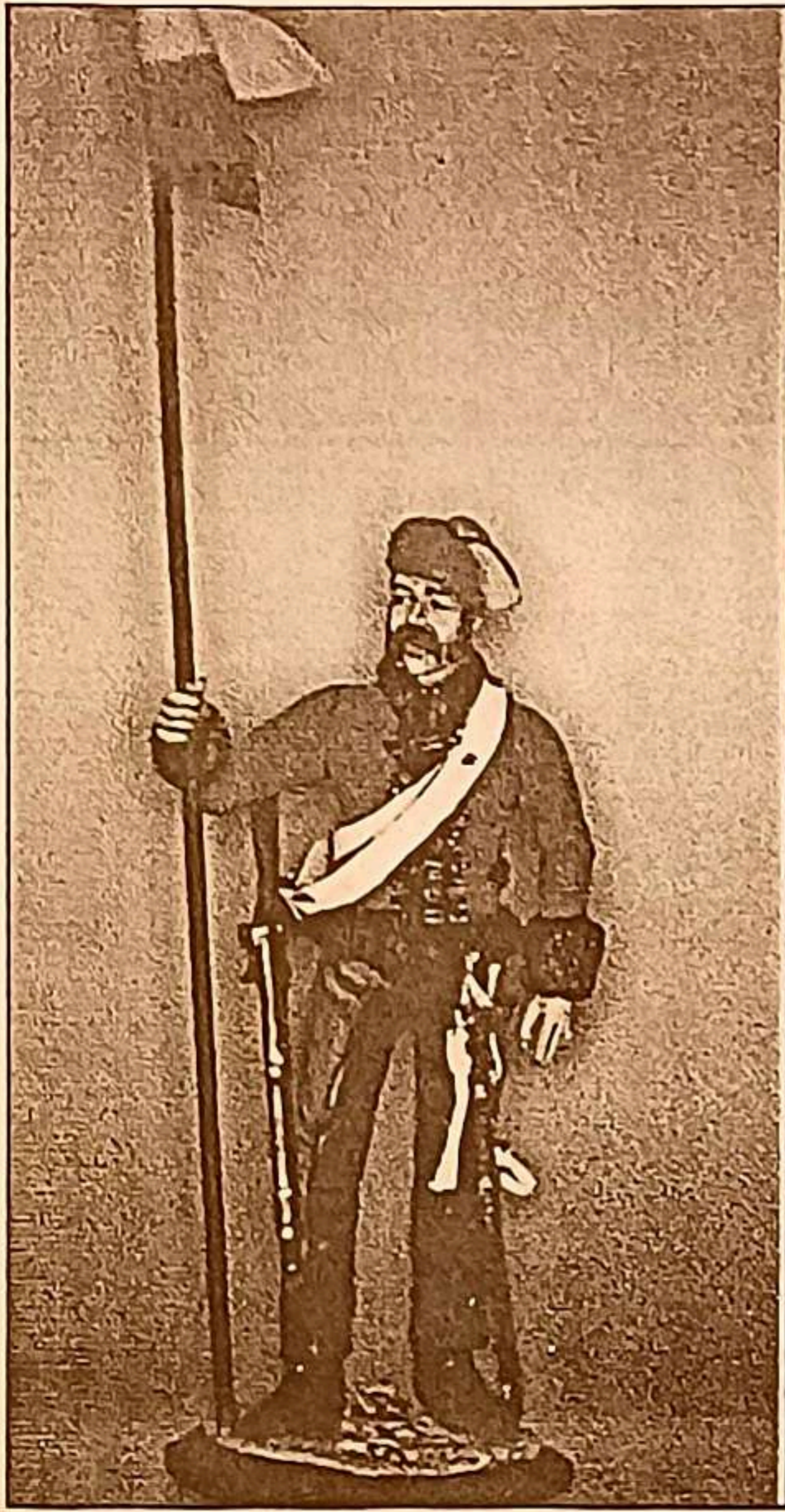

CEP/98 LANCERO DE GUIPUZCOA
1ª GUERRA CARLISTA

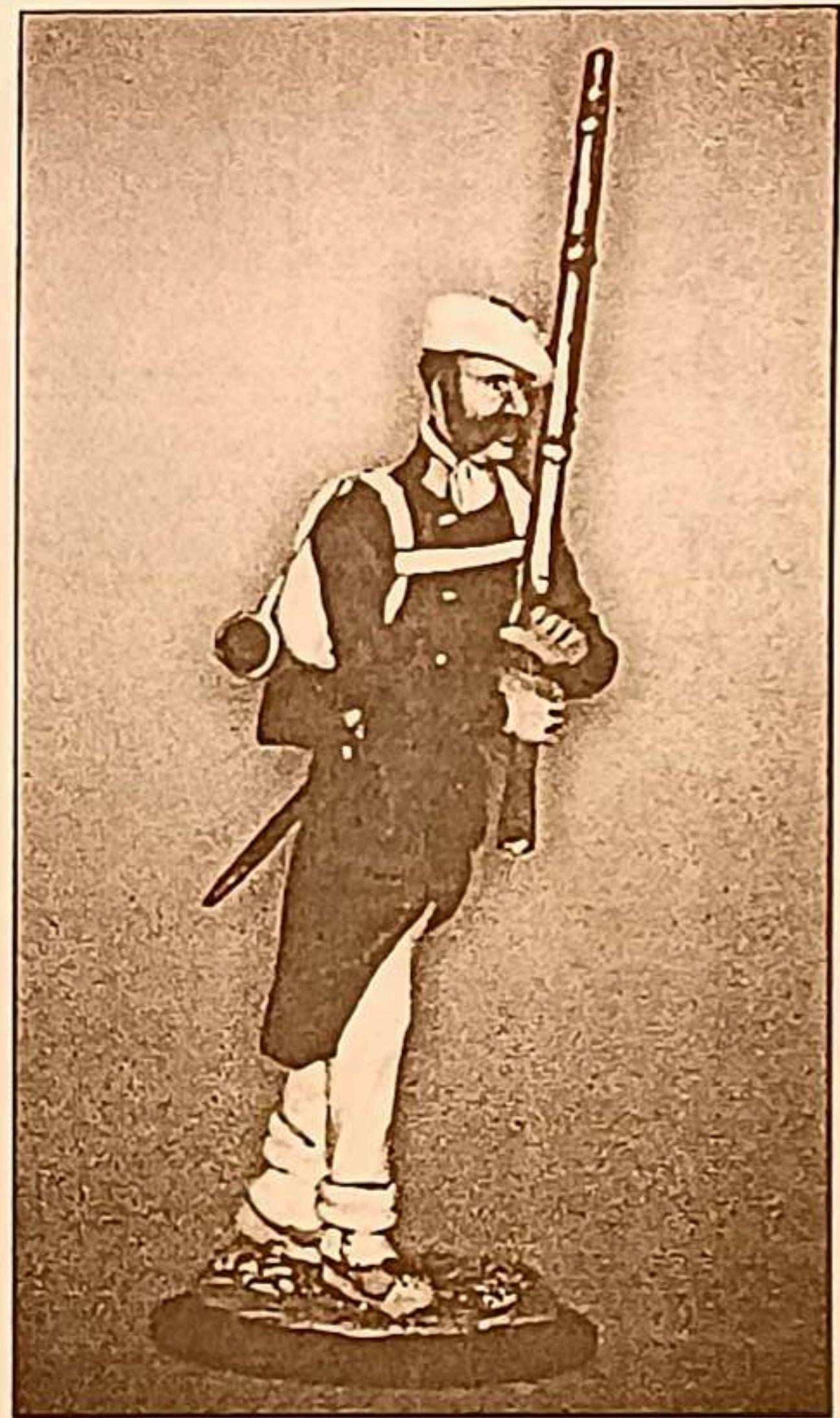

CEP/99 INFANTERÍA DE TORTOSA
1ª GUERRA CARLISTA



CEP/100 OFICIAL DE LA ARMADA.
(1866).



GSE/6 GRANADERO DE INFANTERÍA.
(1710).

MINIATURAS ESCUADRÓN

FIGURAS EN METAL

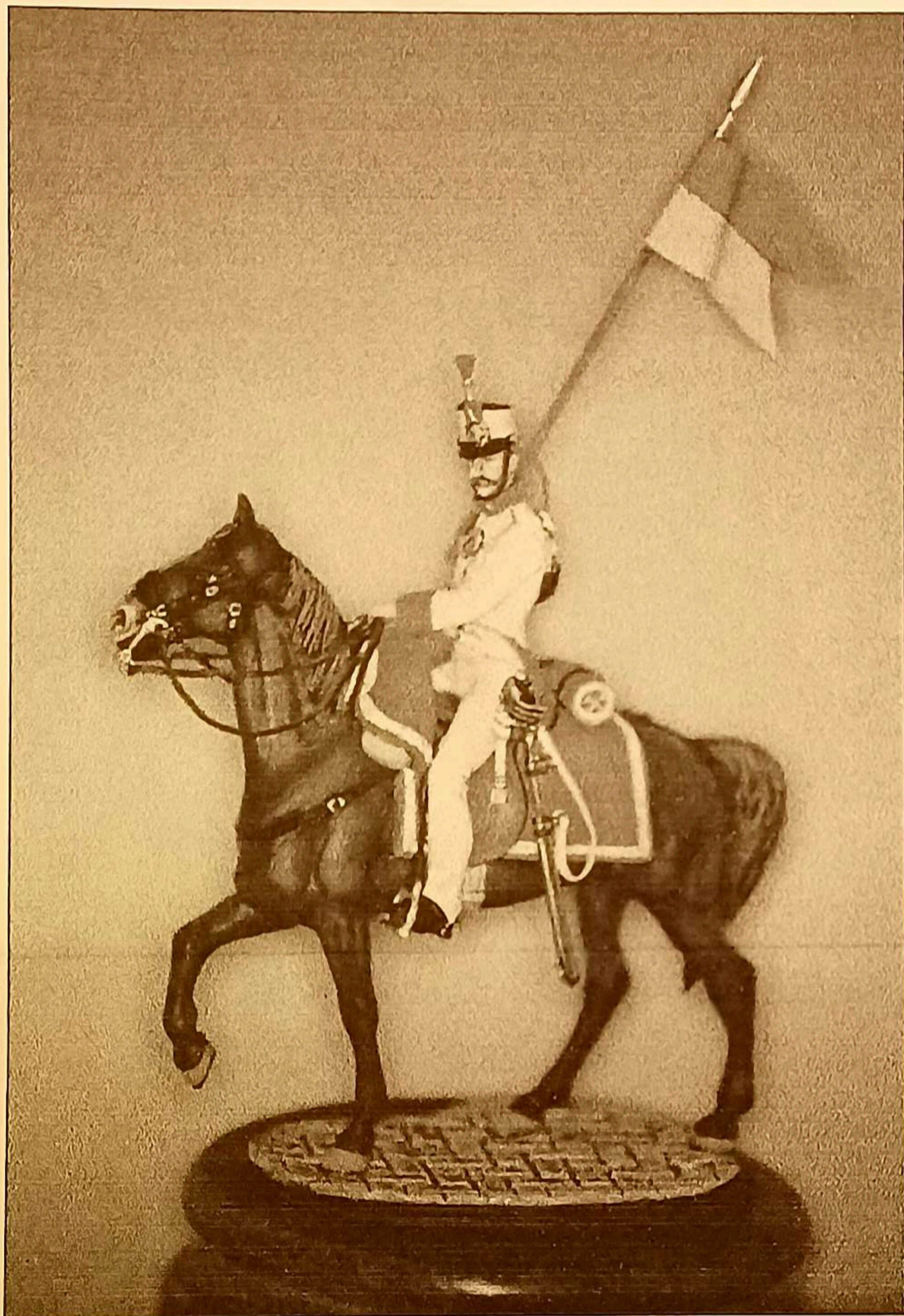

CE/18 REGIMIENTO DEL REY.(CUBA 1862).



**CEP/101 TAMBOR DE INFANTERÍA.
TERCIOS DE FLANDES.**

		PRECIO KIT
CEP/101	TAMBOR DE INFANTERÍA.TERCIOS DE FLANDES.	1.500.-
CE/17	LANCERO DEL REGTO. DEL REY.GALA.(CUBA 1862).	4.900.-

EL EJERCITO ESPAÑOL PARA COLECCIONISTAS

MIGUEL DEL REY.AVDA.FEDERICO RUBIO Nº112.28040 MADRID.ESPAÑA.



-EJERCITO BRITÁNICO
-EJERCITO IMPERIAL RUSO



BL/1 SARGENTO DEL 17° DE LANCEROS.(1914-1918).



BL/2 17° DE LANCEROS.GUERRA ZULÚ.(1879).



BL/3 TROPA DE LA UNIDAD DE CAMELLOS.(1916-1918)



BL/4 TROPA.DIV.YEOMANRY.MESOPOTAMIA.(1916).



BL/5 TROPA.ROYAL SCOTS GREYS.(1914-1918).

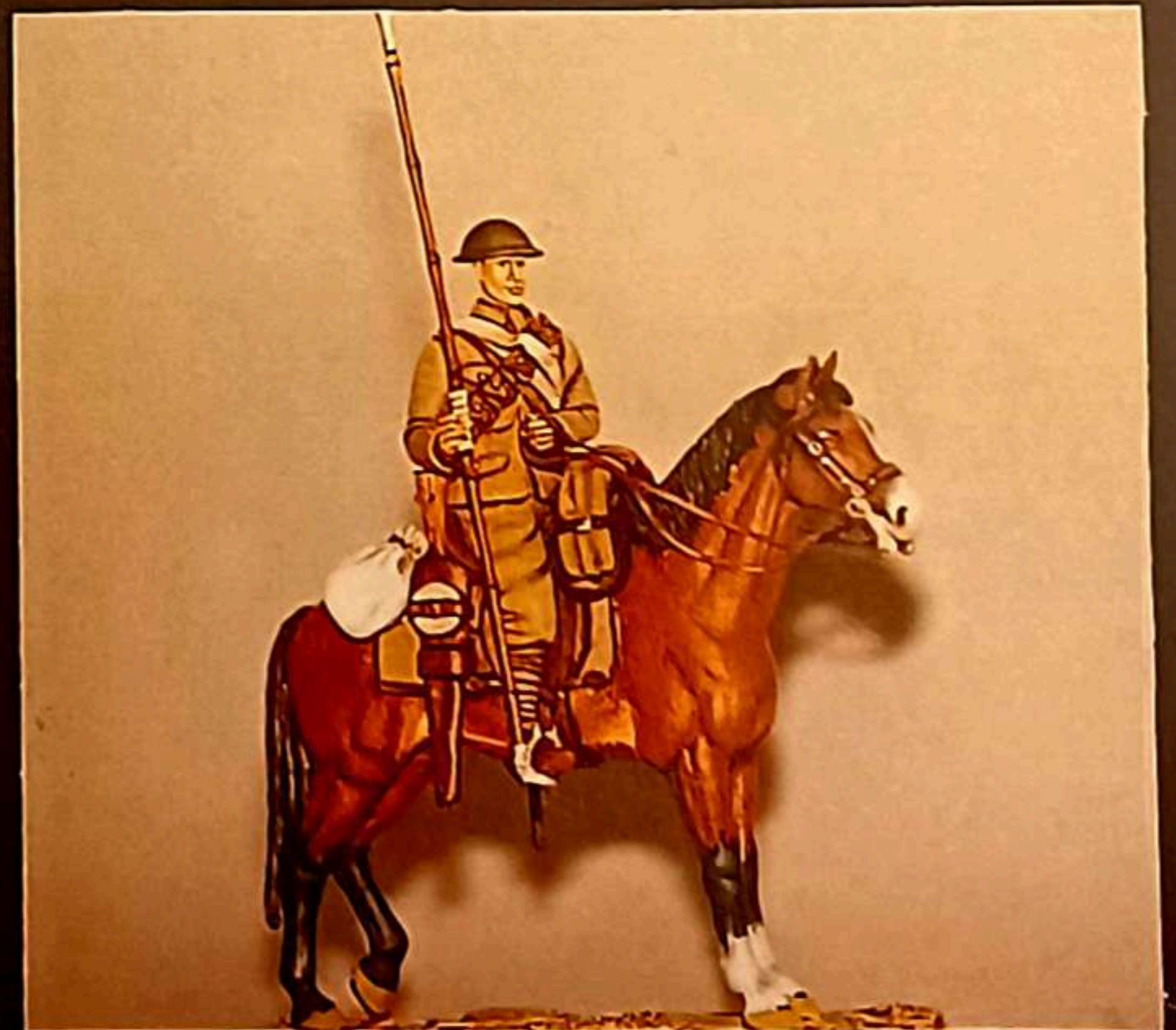

BL/6 TROPA DEL 16° DE LANCEROS.(1916).



BL/7 TROPA DEL 16 DE LANCEROS.(1865).



BLP/1



BLP/2



BLP/3



BLP/4



BLP/5



BLP/6



ERP/1



ERP/2



ERP/3



ERP/4



REFERENCIAS

REF.	SERIE EJERCITO ESPAÑOL	
CEP/1	54mm.	Oficial de Husares.Diario.(1909-1931).
CEP/2	54mm.	Soldado de Dragones.Campaña.(1920-1922)
CEP/3	54mm.	Oficial del Escuadrón Montado de la Guardia Real.Diario.(1910-1923).
CEP/4	54mm.	Coronel de Cazadores.Campaña de Africa.(1911-1914).
CEP/5	54mm.	Cabo de Dragones.Campaña de Africa.(1922-1927).
CEP/6	54mm.	Soldado de Cazadores.Campaña de Africa.(1914-1918).
CEP/7	54mm.	Teniente de Regulares.Campaña de Africa.(1925).
CEP/8	54mm.	Soldado de Husares.Campaña de Africa.(1921).
CEP/9	54mm.	Cabo de la Legión.Campaña de Africa.(1921).
CEP/10	54mm.	Tropa del Escuadrón Montado de la Guardia Real.Uf.de maniobras.(1910-1923).
CEP/11	54mm.	Oficial del Escuadrón Montado de la Guardia Real.Uf.de equitación.(1910-1923).
•CEP/11A	54mm.	Oficial del Escuadrón de la Escolta del Presidente de la República.Diario.(1931-1939).
CEP/12	54mm.	Tropa de Cazadores con capote.(1909).
CEP/13	54mm.	Legionario con banderín de compañía.(1925-1938)
CEP/13A	54mm.	Legionario (1925-1938)
CEP/14	54mm.	Oficial de Regulares.Tabor de Caballería.(1914-1918).
CEP/15	54mm.	Oficial Abanderado de los Tercios de Flandes.(1598).
CEP/16	54mm.	Oficial del Cuerpo de Equitación Militar
CEP/17	54mm.	Oficial de Estado Mayor.Campaña de Africa.
CEP/18	54mm.	Oficial de Regulares.Campaña.(1936-1939).
CEP/19	54mm.	Piloto.Ejercito Republicano.(1936-1939).
CEP/20	54mm.	Oficial de La Legión.Campaña.(1936-1939).
CEP/21	54mm.	Oficial de las Brigadas Navarras.Campaña.(1936-1939).
CEP/22	54mm.	Oficial de la Marina.Uniforme de verano.(1936-1939).
CEP/23	54mm.	Coronel de Cazadores.Uniforme de actos sociales.(1909-1922).
CEP/24	54mm.	Piquero de los Tercios de Flandes.(1598).
CEP/25	54mm.	Cabo de la Brigada Paracaidista.(Kurdistán 1991).
CEP/26	54mm.	General del Ejercito Nacional con canadiense.(1936-1939).
CEP/27	54mm.	Legionario con banderín de compañía.Uniforme de campaña.(1991).
CEP/28	54mm.	Soldado de las COES.Uniforme de campaña.(1991).
CEP/29	54mm.	Soldado de Regulares con banderín de compañía.Uniforme de campaña.(1991).
CEP/30	54mm.	Oficial de Infantería de Marina.Gala.(1922).
CEP/31	54mm.	Legionario.Uniforme de campaña.(Sidi-Ifni 1957).
CEP/32	54mm.	Soldado de Infantería de Marina.Gala.(1922).
CEP/33	54mm.	Batidor del Regto.Lusitania.Gala.(1910).
CEP/34	54mm.	Batidor del Regto.Mª Cristina.Gala.(1910).
CEP/35	54mm.	Oficial de la Escuadrilla Azul.(1943).
CEP/36	54mm.	Oficial de Caballería con capote.(1910).
CEP/37	54mm.	Alferez abanderado.Felipe V. (1710).
CEP/38	54mm.	Tropa de Coraceros.(1860).
CEP/39	54mm.	Legionario.(Agrupación-Malaga 1992).Con gorriño legionario.
CEP/40	54mm.	Legionario.(Agrupación-Malaga 1992). Con chambergó.
CEP/41	54mm.	Legionario.(Agrupación-Malaga 1992).Con boina ONU.
CEP/42	54mm.	Legionario.(Agrupación-Malaga 1992).Con boina ONU y cajón verduras.
CEP/43	54mm.	Tropa de Regulares.1916.
CEP/44	54mm.	Paracaidista.(Sidi-Ifni 1957).
CEP/45	54mm.	Oficial en traje de vuelo (1926-1931).
CEP/46	54mm.	Comandante de la Escuadrilla Azul .Uniforme de campaña.
CEP/47	54mm.	Oficial de la Escuadrilla Azul en traje de vuelo.1942.
CEP/48	54mm.	Comandante de Infantería.Africa.1911.

MINIATURAS ESCUADRÓN

FIGURAS EN METAL

REF.		
CEP/49	54mm.	Batidor de Lanceros.Gala.(1921).
CEP/50	54mm.	Sargento de Infantería.División Azul.(1943).
CEP/51	54mm.	Tropa de Coraceros de la Guardia Real.Gala.(1815).
CEP/52	54mm.	Soldado de infantería .Gala.(1909)
CEP/53	54mm.	Oficial de los Tercios.Conquista de Méjico.
CEP/54	54mm.	Oficial de Cazadores de Victoria Eugenia.Gala.(1909).
CEP/55	54mm.	Granadero de la Guardia Provincial.Gala.(1824)
CEP/56	54mm.	Gastador de la Guardia Provincial de Granaderos.Gala.(1824).
CEP/57	54mm.	Gastador de la Guardia Real.Gala.(1824).
CEP/58	54mm.	Granadero de la Guardia Real.Gala.(1824).
CEP/59	54mm.	Suboficial de la Armada Española.Diario.(1995).
CEP/60	54mm.	Oficial de la Guardia Provincial de Granaderos.Gala.(1824).
CEP/61	54mm.	Oficial de la Guardia Real.Gala.(1824).
CEP/62	54mm.	Tambor de la Guardia Provincial de Granaderos.Gala.(1824).
CEP/63	54mm.	Tambor de la Guardia Real.Gala.(1824).
CEP/64	54mm.	Oficial de Cazadores del Regto.Lusitania.Gala.(1911).
CEP/65	54mm.	Oficial de Cazadores.Gala.(1921).
CEP/66	54mm.	Oficial de La Legión.Gala.(1926).
CEP/67	54mm.	Infantería Ligera Celtibera.2ª Guerra Púnica.(207 AC).
CEP/68	54mm.	Pífono de la Guardia Provincial de Granaderos.Gala.(1824).
CEP/69	54mm.	Pífono de la Guardia Real.Gala.(1824).
CEP/70	54mm.	Granadero de la Guardia Walona.Reinado de Fernando VI.(1760).
CEP/71	54mm.	Reales Guardias Alabarderos.Reinado de Carlos III.(1790).
CEP/72	54mm.	Oficial de Estado Mayor.Campaña de Melilla.(1921).
CEP/73	54mm.	Sargento de Infantería.Campaña de Melilla.(1921).(Con bandera).
CEP/74	54mm.	Cabo de Infantería de Marina.Campaña.Guerra Civil.(1936-1939).
CEP/75	54mm.	Oficial Abanderado de los Zuavos de la Guardia.3ª Guerra Carlista.(1875).
CEP/76	54mm.	Soldado de Infantería.1ª Guerra de Africa.(1859-1860).
CEP/77	54mm.	Alabardero de la Guardia Española.Reinado de Felipe IV.
CEP/78	54mm.	Soldado Moro de la Milicia de Ceuta.Compañía de Moros Tiradores.Campaña.(1892).
•CEP/79	54mm.	Oficial Moro de la Milicia de Ceuta.Compañía de Moros Tiradores.Gala.(1910).
CEP/80	54mm.	Oficial de Caballería (con "alquicel").Tabor de Regulares.Campaña.(1918).
CEP/81	54mm.	Oficial Abanderado de Regulares.Gala.(1916).
CEP/82	54mm.	Milicias de Falange.(1936-1939).
CEP/83	54mm.	Quinto Regimiento.(1936-1939).
CEP/84	54mm.	Infantería Republicana.(1936-1939).
CEP/85	54mm.	Oficial Abanderado de Infantería.Ejercito Republicano.
CEP/86	54mm.	Cabo de Infantería.Campaña de Africa.(1913).
CEP/87	54mm.	Soldado de la Brigada Topográfica.Campaña de Africa.(1913).
CEP/88	54mm.	Artillero de las Brigadas de Marina.(1715).
CEP/89	54mm.	Soldado de Infantería de Marina.(1859).
CEP/90	54mm.	Artillero de las Brigadas de Marina.(1818).
CEP/91	54mm.	Cabo de Infantería.Gala.(1931-1936).
CEP/92	54mm.	Oficial de Artillería.C.T.V.(1936-1939).
CEP/93	54mm.	Oficial Abanderado de la Guardia Provincial de Granaderos.(1824).(Incluye Bandera).
•CEP/94	54mm.	Oficial Abanderado de Granaderos de la Guardia Real.(1824).(Incluye Bandera).
•CEP/95	54mm.	Guardia Civil.Campaña de Melilla.(1909).
•CEP/96	54mm.	Oficial Abanderado de Infantería de Marina.Gala.(1910).
•CEP/97	54mm.	Cabo de Infantería.Uniforme de Verano.Gala.(Melilla 1910).
EL EJERCITO DE ULTRAMAR		
EUP/I	54mm.	Oficial de Granaderos del Rgto. del Comercio de Méjico.

MINIATURAS ESCUADRÓN

FIGURAS EN METAL

REF.		
EUP/2	54mm.	Oficial del Rgto. de Dragones de Buenos Aires.
EUP/3	54mm.	Soldado del Rgto.Príncipe Fernando.(Filipinas 1810).
EUP/4	54mm.	Oficial de Infantería.(Cuba 1898).
EUP/5	54mm.	Comandante de la Guardia Colonial de Guinéa.(1912).
EUP/6	54mm.	Oficial de Infantería.Expedición a Cochinchina.(1858).
EUP/7	54mm.	Tambor de Infantería.Filipinas.(1859).
EUP/8	54mm.	Soldado de Infantería.(Cuba 1898).
EUP/9	54mm.	Soldado Nativo de Infantería.Campaña.Expedición a Cochinchina.(1858).
EUP/10	54mm.	Soldado de Infantería.Guarnición de Fernando Poo.Gala.(1858).
EUP/11	54mm.	Lancero de Milicias de Venezuela.Ejercito Realista.(1818).
EUP/12	54mm.	Soldado de Infantería.Ejercito Realista.(1818).
EUP/13	54mm.	Sargento de Infantería de Milicias de Puerto Rico.(1898).
EUP/14	54mm.	Marinero.Cuba.(1898).
EUP/15	54mm.	Artillero.Milicias de Cartagena de Indias.(1772).
EUP/16	54mm.	Regimiento de Dragones de Chile.Ejercito Realista.
EUP/17	54mm.	Regimiento de Miqueletes de Buenos Aires.Ejercito Realista.
EUP/18	54mm.	Soldado Nativo.Guardia Colonial de Guinea.(1921).
EUP/19	54mm.	Soldado del Batallón de Voluntarios del Misisipi.(1776).
EUP/20	54mm.	Sargento.Guardia Colonial de Guinea.(1921).
EUP/21	54mm.	Gastador.Regimiento de Soria.Toma de Pensacola.(1781).
EUP/22	54mm.	Oficial de Caballería adicto al Estado Mayor.Ejercito Realista.(1820).
EUP/23	54mm.	Sargento de Artillería.Filipinas.(1896).
•EUP/24	54mm.	Tropa Nativa de Infantería.Filipinas.(1896).
•EUP/25	54mm.	Tambor Mayor del Rgto. de Infantería Ligera de Gerona.Ejercito Realista.(1824).
EL EJERCITO DE FELIPE V.(GUERRA DE SUCESION)		
GSE/1	54mm.	Oficial de Infantería.(1708-1717).
GSE/2	54mm.	Soldado de Infantería.(1708-1717).
GSE/3	54mm.	Tambor de Infantería.(1708-1717).
GSE/4	54mm.	Abanderado de Infantería.(1708-1717).
GSE/5	54mm.	Soldado de la Brigada de Carabineros Reales.
•GSE/6	54mm.	Granadero de Infantería.(1708-1717).
GUERRA DE INDEPENDENCIA		
GIP/1	54mm.	Oficial de Artillería.Expedición de La Romana.(1807-1808).
GIP/2	54mm.	Tambor Mayor del Rgto. de la Princesa.(1807-1808).Expedición de La Romana.
GIP/3	54mm.	Trompeta de Caballería de Línea.(1808).
GIP/4	54mm.	Tambor de Granaderos.Invierno,con capote.(1808).
GIP/5	54mm.	Guardia de Corps.(1808).
GIP/6	54mm.	Comandante de la "Alarma Gallega".(1809-1814).
GIP/7	54mm.	Oficial del 5º Regto..de Dragones.Ejercito Francés.(Talavera 1809).
GIP/8	54mm.	Soldado del 43º Regto. de Infantería Ligera.Ejercito Británico.(Retirada de La Coruña.1809).
GIP/9	54mm.	Granadero de Infantería.(1809).
GIP/10	54mm.	Condestable de la Armada.(1808).
SERIE GENERAL		
SGP/1	54mm.	Guerrero Celta.
SGP/2	54mm.	Sheriff.(1875).
SGP/3	54mm.	Pistolero,1875.
SGP/4	54mm.	Cazador de Bufalos.1874.
SGP/5	54mm.	.Apache.1878.
SGP/6	54mm.	Mejicano.(1896-1916).
SGP/7	54mm.	Trompeta de Caballería de los Estados Unidos.1867.
SGP/8	54mm.	Oficial de Caballería. Ejercito Confederado.1864.

REF.		
SGP/12	54mm.	Pistolero en saloon.(1870).
SGP/13	54mm.	Guerrero de la Orden del Jaguar.(Conquista de Méjico).
SGP/14	54mm.	Jefe Azteca.(Conquista de Méjico).
SGP/16	54mm.	Soldado Confederado.1864.
SGP/17	54mm.	William F. Cody."Bufalo Bill".(1877).
SG/1	54mm.	Guerrero Indio.1873.
EJERCITO BRITANICO		
BLP/1	54mm.	Oficial de los Gordon Highlanders.Afganistan.1878.
BLP/2	54mm.	Oficial del 72 de Highlanders.Afganistan.1878.
BLP/3	54mm.	Oficial Highland Light Infantry.Guerra Boer.1900.
BLP/4	54mm.	Oficial de infantería.Guerra de Crimea.(1854).
BLP/5	54mm.	Sargento de infantería.Guerra de Crimea.(1854)
BLP/6	54mm.	Oficial de infantería.El Somme.1916.
BL/1	54mm.	Sargento del 17º de Lanceros.(1914-1918)
BL/2	54mm.	Tropa del 17º de Lanceros.Guerra Zulu.1879.
BL/3	54mm.	Tropa de la Unidad de Camellos.Mesopotamia.(1916-1918).
BL/4	54mm.	Tropa de la Yeomanry Mounted Division.Mesopotamia.(1916-1918).
BL/5	54mm.	Tropa de los Royal Scots Greys.(1914-1918).
BL/6	54mm.	Tropa del 16º de Lanceros.(con casco).1916.
BL/7	54mm.	Tropa del 17 de Lanceros.(1885).
EJERCITO IMPERIAL RUSO		
ERP/1	54mm.	Soldado de Infantería.Guerra de Crimea.
ERP/2	54mm.	Oficial de Infantería.Guerra de Crimea.
ERP/3	54mm.	Soldado de Infantería.Guerra Ruso-Turca.(1877-1878).
ERP/4	54mm.	Soldado de Infantería.Guerra Ruso-Turca.(1877-1878).Uf.de Verano.
CABALLERÍA ESPAÑOLA		
CE/1	54mm.	El Cid.(1026-1098).
CE/2	54mm.	Oficial de Husares.Campaña.(1912).
CE/3	54mm.	Oficial de Husares.Diario.(1924).
CE/4	54mm.	Oficial de los Tercios de Flandes.(1598).
CE/5	54mm.	Oficial Abanderado de los Tercios de Flandes.(1598).
CE/6	54mm.	Capitán General de los Tercios de Flandes.(1598).
CE/7	54mm.	Tropa del Escuadrón de la Guardia Real de Isabel II (1852-1854).
CE/8	54mm.	Oficial del Escuadrón de la Guardia Real de IsabelII (1852-1854).
CE/9	54mm.	Trompeta del Escuadrón de la Guardia Real de Isabel II (1852-1854).
CE/10	54mm.	Mosquetero del Rey.(1702).
CE/11	54mm.	Oficial de Caballería de Linea.(1700-1714).
CE/12	54mm.	Soldado de Dragones del Regto.Lusitania.Campaña de Italia.(1745).
CE/13	54mm.	Guardia de la Real Persona.(1824-1833).
CE/14	54mm.	Granaderos a caballo de la Guardia Real.(1817).
CE/15	54mm.	Soldado de las Reales Guardias de Corps de Carlos III.(1790).
CE/16	54mm.	Estandarte de Caballería de Linea.Campaña de Italia.(1745).
•CE/17	54mm.	Soldado de Lanceros.Media Gala.(1910).
ARTILLERÍA ESPAÑOLA		
ART/1	54mm.	Cañon de cuatro libras.Guerra de Independencia.(1808).
ART/2	54mm.	Artillería de Montaña.Ejercito Isabelino.1ªGuerra Carlista.(3 mulas ,3 servidores,cañón y cajas de munición.)
ART/3	54mm.	Artillería de Montaña.Ejercito Isabelino.1ªGuerra Carlista.(Cañón completo,dos mulas y dos servidores.)
ART/4	54mm.	Artillería de Montaña.Ejercito Isabelino.1ªGuerra Carlista.(Cañón,una mula y un servidor).
ART/5	54mm.	Artillería de Montaña.Ejercito Isabelino.1ªGuerra Carlista.(Ruedas Cañón,una mula y un servidor).
ART/6	54mm.	Artillería de Montaña.Ejercito Isabelino.1ªGuerra Carlista.(Cajas munición,una mula y un servidor).
ART/7	54mm.	Cañon de Artillería de Montaña.1ªGuerra Carlista.

MINIATURAS ESCUADRÓN

FIGURAS EN METAL



CEP/88 ARTILLERO DE LA
ARMADA (1717)



CEP/89
INFANTE DE MARINA (1857)



GIP/10 CONDESTABLE DE LA
ARMADA (1800)

EL EJERCITO ESPAÑOL EN 54MM. PARA COLECCIONISTAS

MINIATURAS ESCUADRON



SGP/2



SGP/3

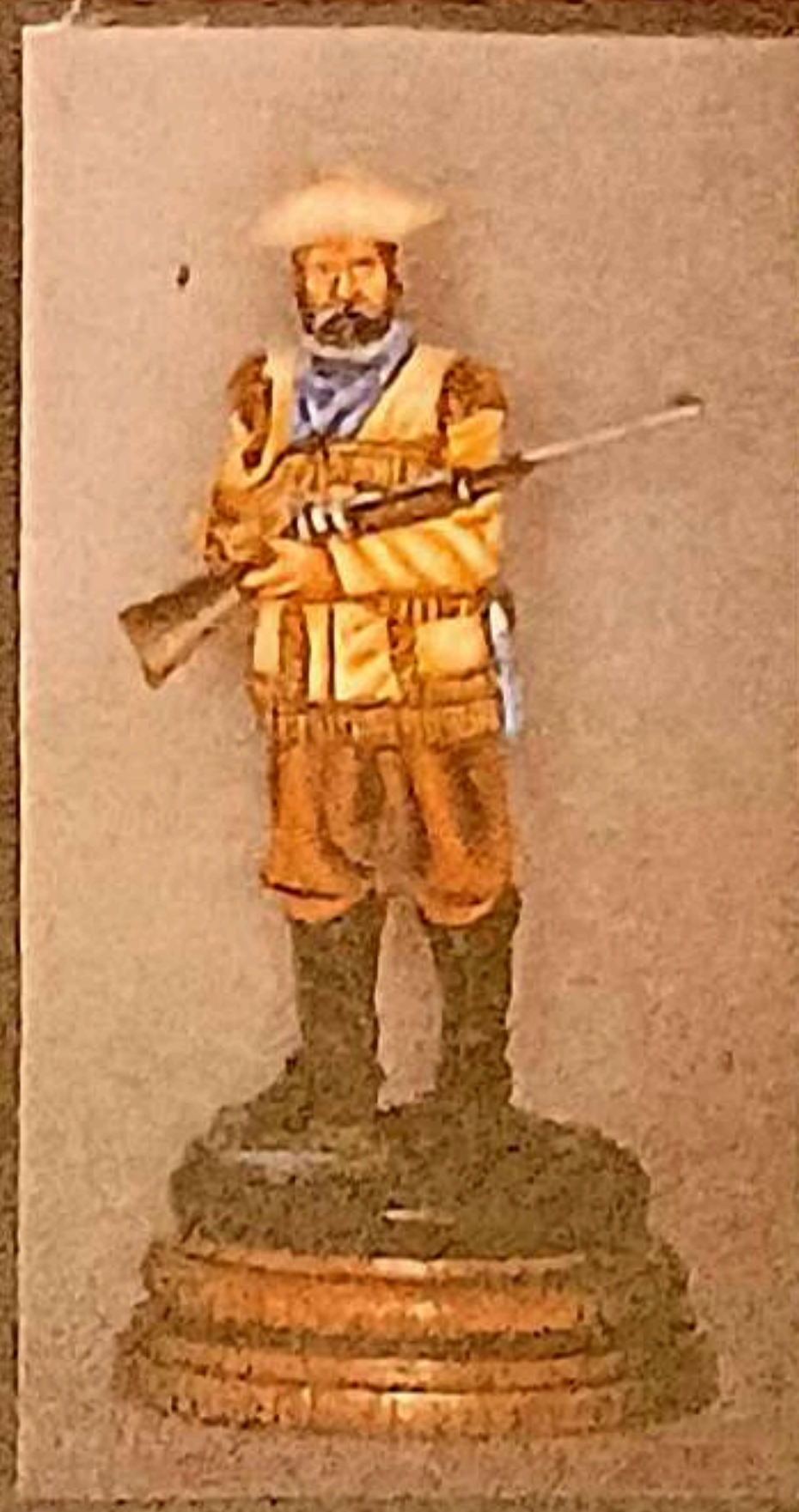

SGP/4



SGP/5



SGP/6



SGP/7



CEP/49



CEP/50

- SGP/2 SHERIFF (1875)
 SGP/3 PISTOLERO (1875)
 SGP/4 CAZADOR DE BUFALOS (1874)
 SGP/5 APACHE (1878)
 SGP/6 MEJICANO (1898-1916)
 SGP/7 TROMPETA DE CABALLERIA (1867)

- CEP/49 BATIDOR DE LANCEROS (1913)
 CEP/50 SARGENTO DE INFANTERIA. DIVISION AZUL (1942)

PRECIOS EN KIT

Figura a pie	1.200 pts.
Figura a caballo	4.500 pts.

Todas las figuras se acompañan de una guía de montaje en blanco y negro, con texto en español y una fotografía en color. Lista completa con fotografías en blanco y negro.



GIP/1



GIP/2



GIP/3



GIP/4



GIP/5



GIP/6

GUERRA DE INDEPENDENCIA

- GIP/1 OFICIAL DE ARTILLERIA. EXPEDICION DE LA ROMANA
- GIP/2 TAMBOR MAYOR DEL REGTO. DE LA PRINCESA. EXPEDICION DE LA ROMANA.
- GIP/3 TROMPETA DE CABALLERIA DE LINEA.
- GIP/4 TAMBOR DE GRANADEROS. (INVIERNO)
- GIP/5 GUARDIA DE CORPS.
- GIP/6 COMANDANTE DE LA "ALARMA GALLEGA"

SERIE GENERAL

- SGP/8 OFICIAL DE CABALLERIA. EJERCITO CONFEDERADO.
- SGP/9 SARGENTO DE CABALLERIA. EJERCITO DEL NORTE.
- SGP/10 PISTOLERO
- SGP/11 CAZADOR DE RECOMPENSAS.

CATALOGO EN COLOR 750pts

Todas las figuras se acompañan de una guía de montaje en blanco y negro, con texto en español y una fotografía en color.

PRECIOS EN KIT	Figura a pie	1.200 pta.
	Figura a caballo	4.500 pta.



SGP/8



SGP/9



SGP/10



SGP/11

MINIATURAS ESCUADRON

FIGURAS EN METAL

Todas las figuras se acompañan de una guía de montaje en blanco y negro, con texto en español y una fotografía en color. Lista completa con fotografías en blanco y negro: 100 ptas. en sellos de correos.



120/1



120/2

NOVEDAD
120mm.

PRECIOS EN KIT

120/1	Soldado de Infantería de Marina (1710)	4 500 pts.
120/2	GASTADOR DEL REGIMIENTO DE INFANTERIA BRAVANTE (1768)	4 500 pts.

MINIATURAS ESCUADRON

FIGURAS EN METAL

Todas las figuras se acompañan de una guía de montaje en blanco y negro, con texto en español y una fotografía en color. Lista completa con fotografías en blanco y negro: 100 ptas. en sellos de correos.



NOVEDAD
120 mm.

**PRECIOS
EN
KIT**

120/4

CAPITAN GENERAL DE LOS TERCIOS

4.500 pts.

MINIATURAS ESCUADRON



SGP/2



SGP/3



SGP/4



SGP/5



SGP/6



SGP/7



✓ CEP/49



✓ CEP/50

- SGP/2 SHERIFF (1875)
 SGP/3 PISTOLERO (1875)
 SGP/4 CAZADOR DE BUFALOS (1874)
 SGP/5 APACHE (1878)
 SGP/6 MEJICANO (1898-1916)
 SGP/7 TROMPETA DE CABALLERIA (1867)

- CEP/49 BATIDOR DE LANCEROS (1913)
 CEP/50 SARGENTO DE INFANTERIA. DIVISION AZUL (1942)

PRECIOS EN KIT

Figura a pie	1.200 pts.
Figura a caballo	4.500 pts.

Todas las figuras se acompañan de una guía de montaje en blanco y negro, con texto en español y una fotografía en color. Lista completa con fotografías en blanco y negro.

MINIATURAS ESCUADRON



CEP/77



CEP/80

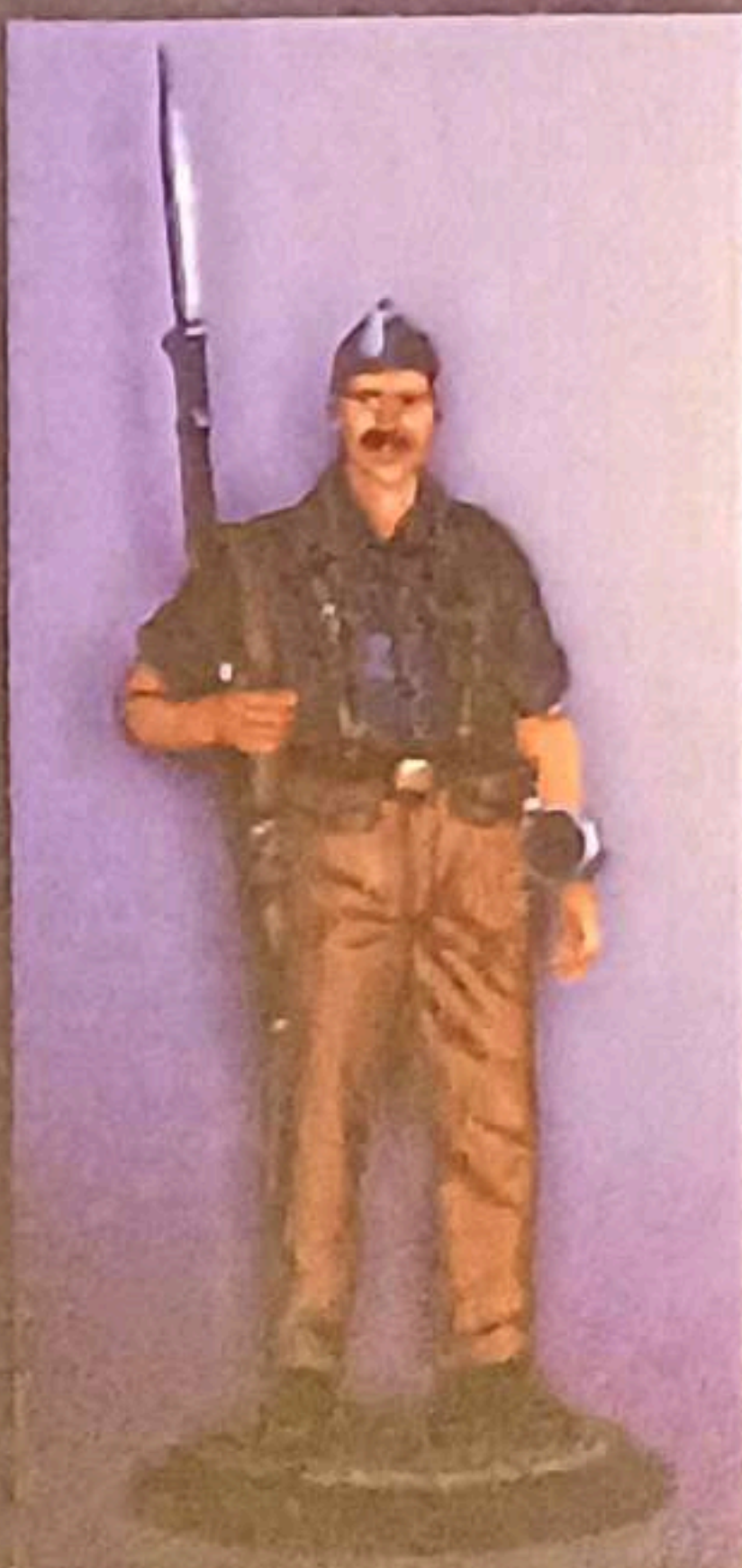

CEP/82



CEP/83



CEP/84



GSE 5

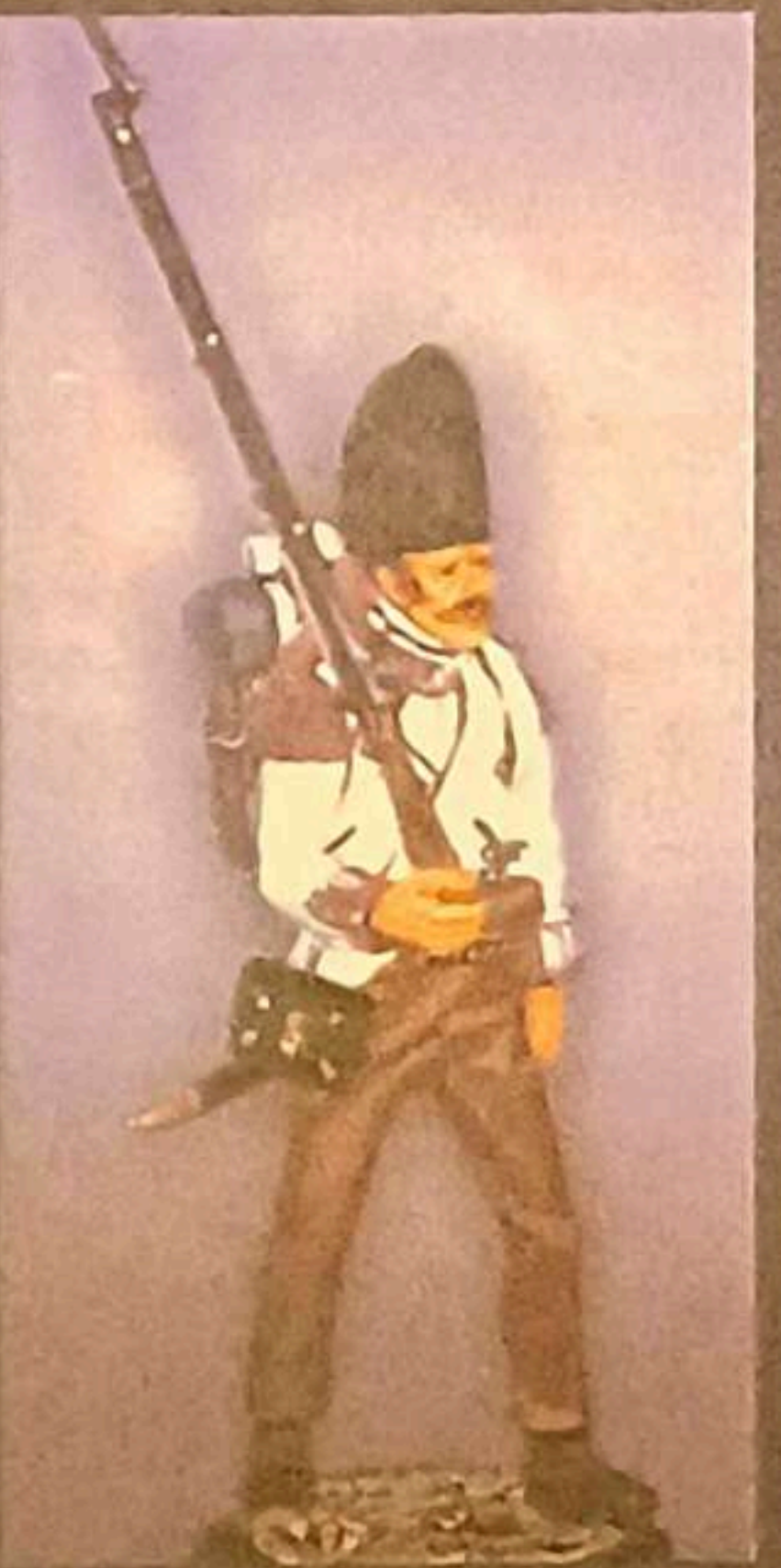

GIP/9



EUP 15



EUP 16



EUP 17

CEP/77	Alabardero de la Guardia Real de Felipa IV.	1.400.-
CEP/80	Oficial de Caballeria de Regulares. (1920).	1.400.-
CEP/82	Milicias de Falange. (1936-1939).	1.400.-
CEP/83	Quinto Regimiento. (1936-1939).	1.400.-
CEP/84	Infanteria Republicana. (1936-1939)	1.400.-
GSE/5	Carabineros de la Guardia Real de Felipe V	1.400.-
GIP/9	Granadero de Infanteria. 1808	1.400.-
EUP/15	Artillero de Milicias de Cartagena de Indias. (1767).	1.400.-
EUP/16	Dragones de Chile. (Ejercito Realista)	1.400.-
EUP/17	Miqueletes de la Ciudad de Buenos Aires. (Ejercito Realista)	1.400.-