

UNIFORMES MILITAIRES,  
OU SE TROUVENT

*Gravés en Taille-Douce*  
les Uniformes de la Maison  
DU ROY,  
de tous les Régiments de France,  
les Drapeaux, Etendards et Guidons;  
*Avec la date de leur Création*  
*et les différentes figures de l'Exercice*  
*tant de la Cavalerie que de l'Infanterie.*

DESSINÉ ET GRAVÉ,  
Par le Sieur DE MONTIGNY.

<i>Le prix en blanc est de . . . . .</i>	<i>9<sup>tt</sup></i>
<i>Broché colore . . . . .</i>	<i>15</i>
<i>Relié en veau colore . . . . .</i>	<i>18</i>
<i>Relié en Maroquin doré . . . . .</i>	<i>22</i>
<i>Cole et monter sur papier . . . . .</i>	<i>24</i>

SE VEND A PARIS,  
Chez l'Auteur, Enclos du Temple,  
Cour du Lion.

M. DCC. LXXII.



805-1600  
(Estamps)  
394 A



## AVERTISSEMENT

*Des différents Auteurs qui ont travaillé jusqu'à présent sur les Uniformes Militaires tous ne l'ont fait que par extrait, celui de cet ouvrage les réunis généralement, à commencer par la Maison du Roi jusqu'à la dernière Compagnie tant Infanterie que Cavalerie, Troupes Légères, Dragons, Hussards et Légions; les Drapeaux, Etendards et Guidons de chaque Régiments avec la date de leur Création, en sorte que l'on peut voir d'un coup-d'œil la Compagnie dont un Militaire est membre et connoître dans un Camp au milieu d'une Armée les différents Régiments dont elle est composée.*

*L'Auteur de cet Ouvrage désirant le rendre utile et agréable y a joint l'exercice, un extrait de l'Escrime et les principaux mouvements Caprioles et Allures du Cheval.*

*Il ose se flatter qu'en faisant l'agrément*



*des Militaires en général, cet Ouvrage dont le Coloris imite le naturel amusant les jeunes Eleves de Mars et leur faisant joindre la théorie à la pratique, ne sera pas inutile à leur éducation.*

*Tous les changements dont le Militaire est susceptible, l'Auteur les réunira tous au mois de Décembre de chaque Année désirant rendre cette Collection la plus parfaite qu'il sera possible et il la fera mettre sur gorge à ceux qui voudront l'avoir de cette manière.*

*Messieurs les Officiers qui voudront bien concourir à la perfection de cet Ouvrage et dont l'Auteur recevra les avis avec reconnaissance, sont priés de les lui envoyer francs de port avant le mois d'Octobre, afin qu'ils soient insérés dans chaque nouvelle Edition.*





LOUIS  
le Bien-  
ROY DE  
ET DE NA-  
*Né à Versailles,*  
*Février,*

XV.  
Aimé,  
FRANCE.  
VARRE,  
*le 15.*  
*1710.*

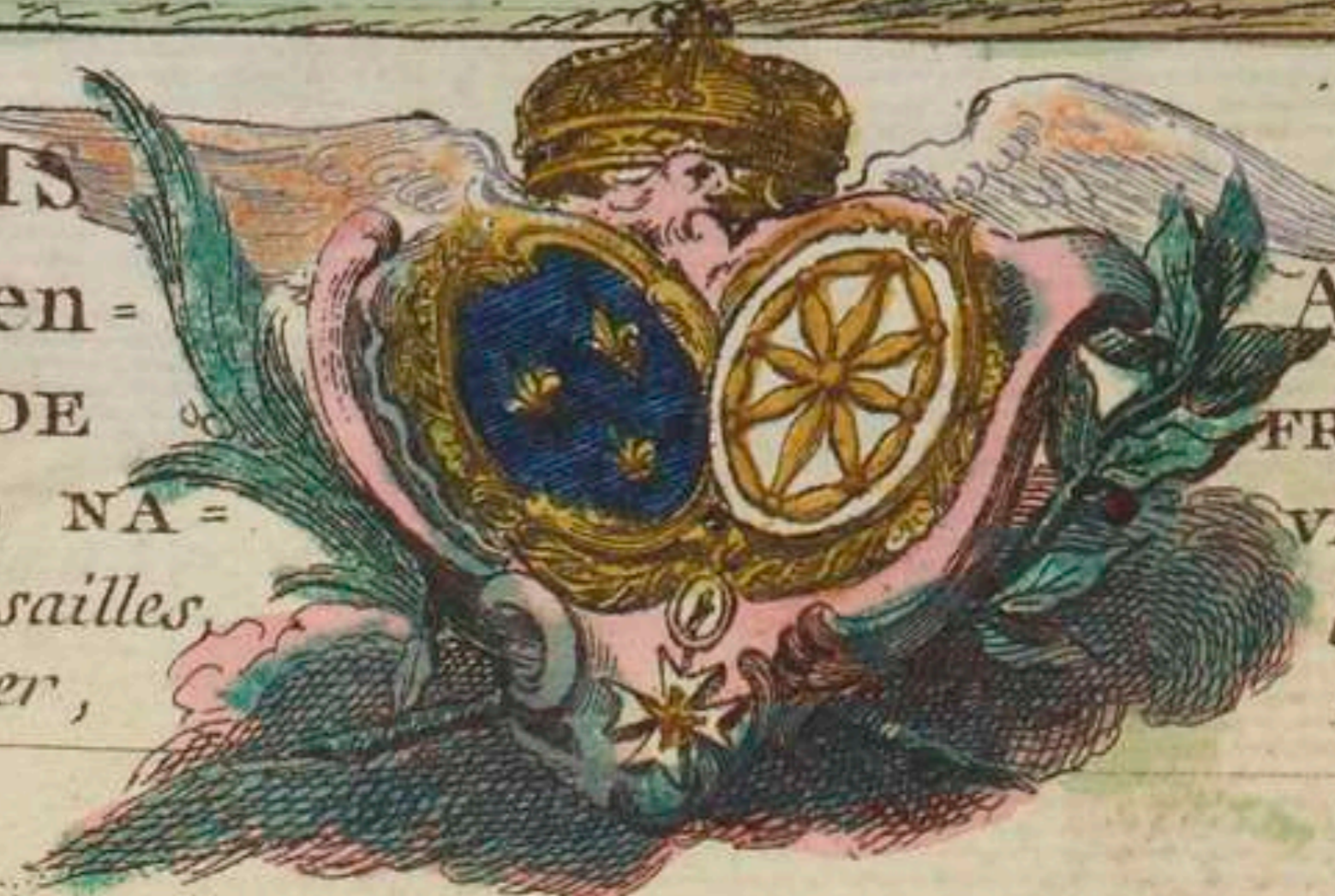





Né à Versailles, le 23. Aoust 1754.





LOUIS  
XAVIER DE  
Comte de  
Né à Versailles, le 17



STANISLAS  
FRANCE,  
Provence.  
9.<sup>bre</sup> 1755.





CHARLES  
DE  
Comte  
*Né à Versailles*

PHILIPPE  
FRANCE,  
d'Artois.  
*le 9. 8<sup>bre</sup> 1757.*





MAISON DU ROY  
GARDE DU CORPS DU ROY

1



Uniforme général, Habit bleu, parements, doublure, veste et collet rouges, manches en bettes et poches en pattes, agréments bordé et galon d'argent en plein sur le tout, culotte et bas rouges. Bandouliere de Soie blanche et argent galonnée d'argent, ainsi que le ceinturon; chapeau bordé d'argent.  
**LA MAISON DU ROI** a toujours la droite, sur les autres Troupes, et le postz d'honneur, et les Gardes du Corps, ont le premier rang parmi les Troupes de S<sup>a</sup>M<sup>te</sup>. Ils forment 4. Compagnies composées de 336. Gardes compris 6. Portes Etendars.  
 L'Equipage du Cheval de la Compagnie Roiale est rouge bordé d'argent et les 3. autres Compagnies de la couleur de la Bandouliere.



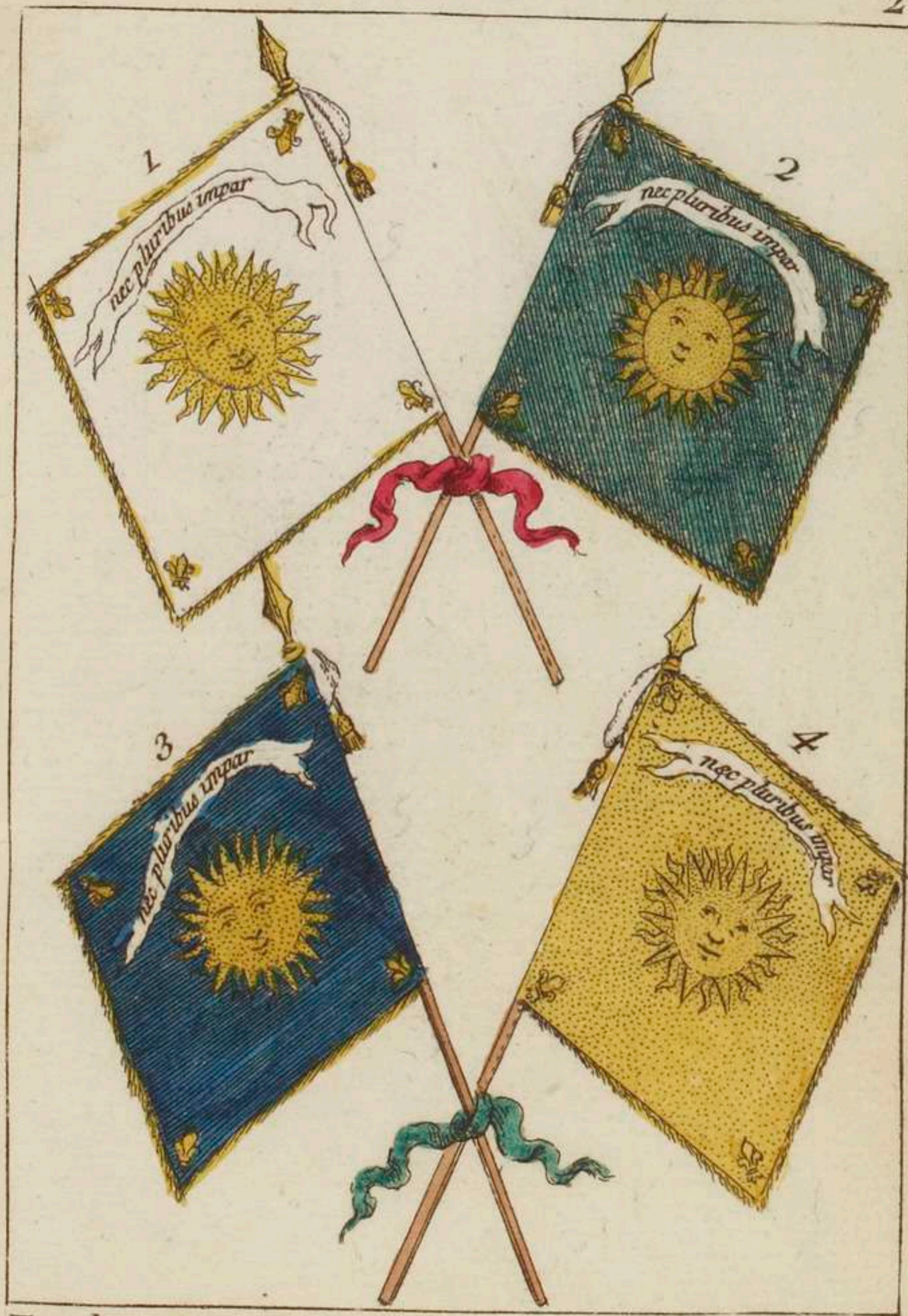

Etendars. des Quatre Compagnie des Gardes du Corps du Roy.

1. Compagnie Ecossoise creee en 1445. Etendard blanc Bandouliere blanche.
2. Compagnie Françoise en 1475. Etendard vert Bandouliere verte.
3. Compagnie Françoise en 1475. Etendard bleu Bandouliere bleu.
4. Compagnie Françoise en 1514 Etendard jaune Bandouliere jaune.



GARDE DE LA MANCHE  
créée en 1445.

3



Unif: pareil a celui des Gardes-du-Roy et par dessus une Cotte d'armes fond blanc semé de fleurs de lis d'or avec la devise du Roy sur brodee en plein d'or et d'argent avec la Pertuisanne a lame dorée et la main frangée de soie blanche et argent. les Gardes de la manche sont au nombre de 24 ils sont tiré du Corps des Gardes du Roy.



GARDE CENT-SUISSE DU ROY  
en 1481.

4



L'Habit de Cérémonie est un pourpoint de la livrée du Roy, entaille de taffetas rouge et bleu par opposition la fraise et la toque.  
Unif. Habit, paremens, collet, veste et bas rouges, avec un bordé d'or, boutons d'or jusqu'à la poche, un grand galon ajouté au bordé sur la manche, ceinturon et chapeau galonné d'or.  
Drapeau rouge et bleu, revers blanc.





Unif. Habit, bleu, doublure, paremens et veste rouges, bandouliere et ceintu-  
 ron garnis, galonnés et bordés en plein sur le tout par carreaux d'or  
 et d'argent chapeau bordé de même: culotte et bas rouges.





Unif Habit bleu doublure et veste rouge galonnées d'or sur le tout ainsi que le  
cinture culotte et bas rouge, et le Hoqueton ou le Cotte d'armes sur l'épaule droite a  
bruyllon d'orfèvrerie fleur de Lis et L. couronnées d'or dont le fond est de couleur du  
Roy incarnat blanc et bleu couvert d'ancienne broderie d'or et d'argent et pour devise  
devant et derriere une masse d'Hercule et deux épées ruzes aux côtes en or avec  
ces mots Erit hæc quo que cognita monstris et Chapeau bordé d'or



GENDARME DE LA GARDE DU ROY.  
*en 1609.*

7



Unif Habit rouge galonné à la Bourgogne et sur toutes les tailles, revers parement  
 collet et retrous si de velours noir ainsi que la veste qui est bordée et galonnée d'or  
 ceinturon couvert de galons d'or et chapau bordé d'or plumet blanc cocarde noire  
 L'Equipage du Cheval de Velours noir galonné d'or.  
 Etendard fond blanc



CHEVAUX-LÉGER de la Garde du ROY. 8  
 Petit unif. de Guerre, en 1595.



Unif: Habit écarlate; doublure, parements, collet, veste de soie blanche, poches en travers; l'habit galonné en or sur toutes les tailles, avec brandebourgs; la veste galonnée en or à la bourgogne; boutons et boutonnières d'argent sur le tout; épaulette d'argent sur l'épaule droite; jarretières d'or; boutons d'argent à la culotte; ceinturon blanc galonné d'or; chapeau bordé d'or; plumet et cocarde blanche; bottes fortes. L'Equipage du Cheval d'écarlate galonné d'or, avec des foudres brodés en argent sur la housse et les chaperons.  
 Etendard blanc.



MOUSQUETAIRE de la 1<sup>re</sup> Compagnie  
en 1622 9



Unif: Habit, collet, doublure, parements et culotte écarlatte, bordés d'or, boutonnières d'or, boutons d'orés, doubles poches en long, manches en bottes, bas blancs, chapau bordé d'or, plumet blanc, Soubreveste bleu doublée de rouge garnie d'un double bordé d'argent, la croix blanche et quatre fleurs de Lis aux branches, ornées de flammes rouges et argent, bordées devant et derrière, ainsi que sur les Casagues, bleues les Ceinturons galonnés en or en plein. L'Equipage du Cheval de drap écarlatte bordé d'or. Etendard blanc. Drapeau blanc.





Unif. pareil a celui de la premiere Compagnie avec cette difference que le borde et les boutonnières sont en argent ainsi que les boutons qui sont ornés d'une croix comme a la Soubrevaste, epaulette d'argent chapeau bordé d'argent plumet blanc bottes molles perons d'argent et partout d'argent a la place de l'or de la 1<sup>re</sup> Compagnie.  
Etendard et Drapeau fond blanc





Unif. Habit bleu galonné en argent par épaules revers et collet écarlate, 6 brandes  
bourgs sur chaque revers 2 au dessus et 2 derrière double galon sur le parement  
poches en long l'habit retroussé avec un borde d'argent sur la doublure boutons  
d'argent avec une grenade au milieu veste écarlate galonnée d'argent par le bas  
doublée de drap bleu avec un borde Buffleterie blanche Giberne de maroquin noir  
ornée de 3 grenades en argent Bonnets d'ours son avec une plaque d'argent  
L'Equipage du Cheval de drap bleu galonné d'argent

Etendard. fond blanc





Unif: Habit, doublure et culotte bleux; paremens, colla et veste rouges; poches entravers, bordé de fil blanc sur l'habit avec 12. agréments en brandebourgs de chaque côté, 3. sur chaque parement, 3. sur chaque poche et autant derrière; bordé sur le retroussis de l'habit; la veste bordée avec 16. agréments de chaque côté; boutons blancs à contour et sur bois; Chapeau bordé de galon <sup>bleu</sup> d'or et guêtres blanches. Drapeau bleu et croix blanche semée de fleurs de lis d'or, revers blanc.





Unif. rouge écarlate, paremens revers et collet bleu de Roy, doublure, veste culot. et que<sup>tes</sup> blanches, avec les boutons de fil blanc, col rouge poches en travers, 7. petits brandebourgs en losange, en galon de fil blanc, posés à distance égales sur le revers; 3. grands Brandebourgs au dessous; 2. sur chaque parements 2. derriere. et 2 sur chaque poche, petits boutons sur les revers et gros boutons au dessous des revers sur le parement et dans les plis; Chapeau bordé d'un bord de fil blanc garni de 3. houppes qui distinguent les rangs et Compagnies; Boutons blancs et unis sur bois Drapeau, rouge et jaune et revers blanc.





Unif. Habit parements revers collet de drap écarlate bordé d'un galon d'argent boutons argentés doublure veste et culotte et gans couleur de chamois ceinturon et chapeau bordé d'argent cocarde blanche cravatte noire bandouliere et epaulette bordée d'argent et garnies d'une soie de la couleur affectée a la compagnie manteau de drap écarlatte doublé en entier de serge rouge et parmenté de couleur de chamois. L'Equipage du Cheval de drap écarlate bordé d'argent avec le Chiffre brodé en argent du Roy et des Princes.

Etendards, 1. Compag<sup>e</sup>. Ecossois en 1422 Etendard blanc, bandouliere jaune  
2. Anglois 1567. Etendard blanc, bandouliere Violette





3. Bourguignons en 1668. Etendard blanc Bandouliere épaulette verte  
 4. De Flandres en 1673. Etendard bleu Band.<sup>te</sup> et epaulette feuille morte  
 5. De la Reine en 1660. Etendard rouge Band.<sup>te</sup> et epaulette rouge ponceau  
 6. Dauphins en 1666. Etendard blanc Band.<sup>te</sup> epaulette bleu celeste.



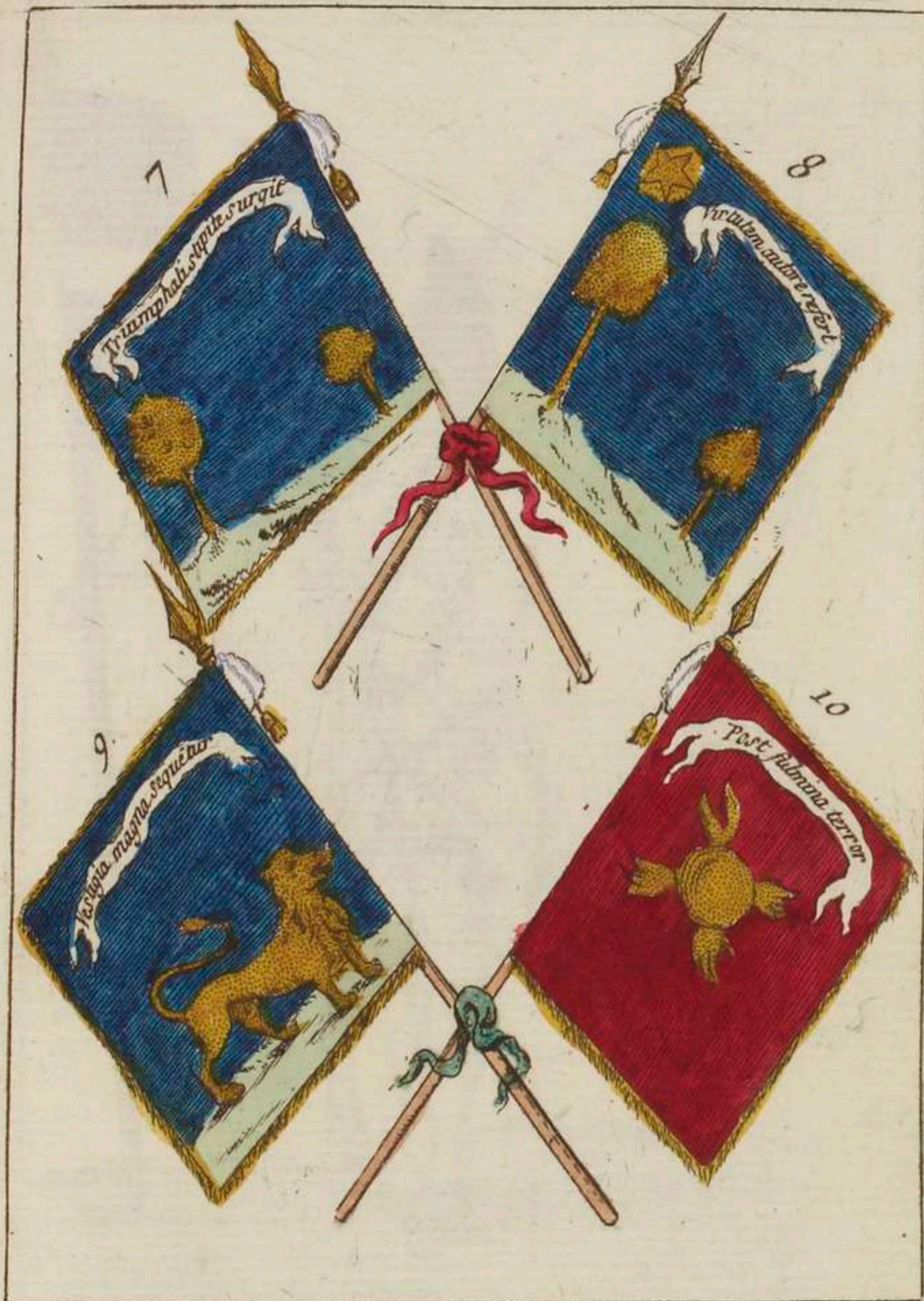

7. Gendarmes de Berri, en 1690. Etend<sup>r</sup> bleu, Bandoul.<sup>re</sup> bleu.  
 8. Gend.<sup>mes</sup> de Provence, en 1690. Etend<sup>r</sup> bleu, band.<sup>re</sup> verd d'eau.  
 9. Gend.<sup>mes</sup> d' Artois, en 1660. Etend<sup>r</sup> bleu band.<sup>re</sup> cramoisie.  
 10. Gend.<sup>mes</sup> d' Orléans, en 1647. Etend<sup>r</sup> rouge, band.<sup>re</sup> souci.

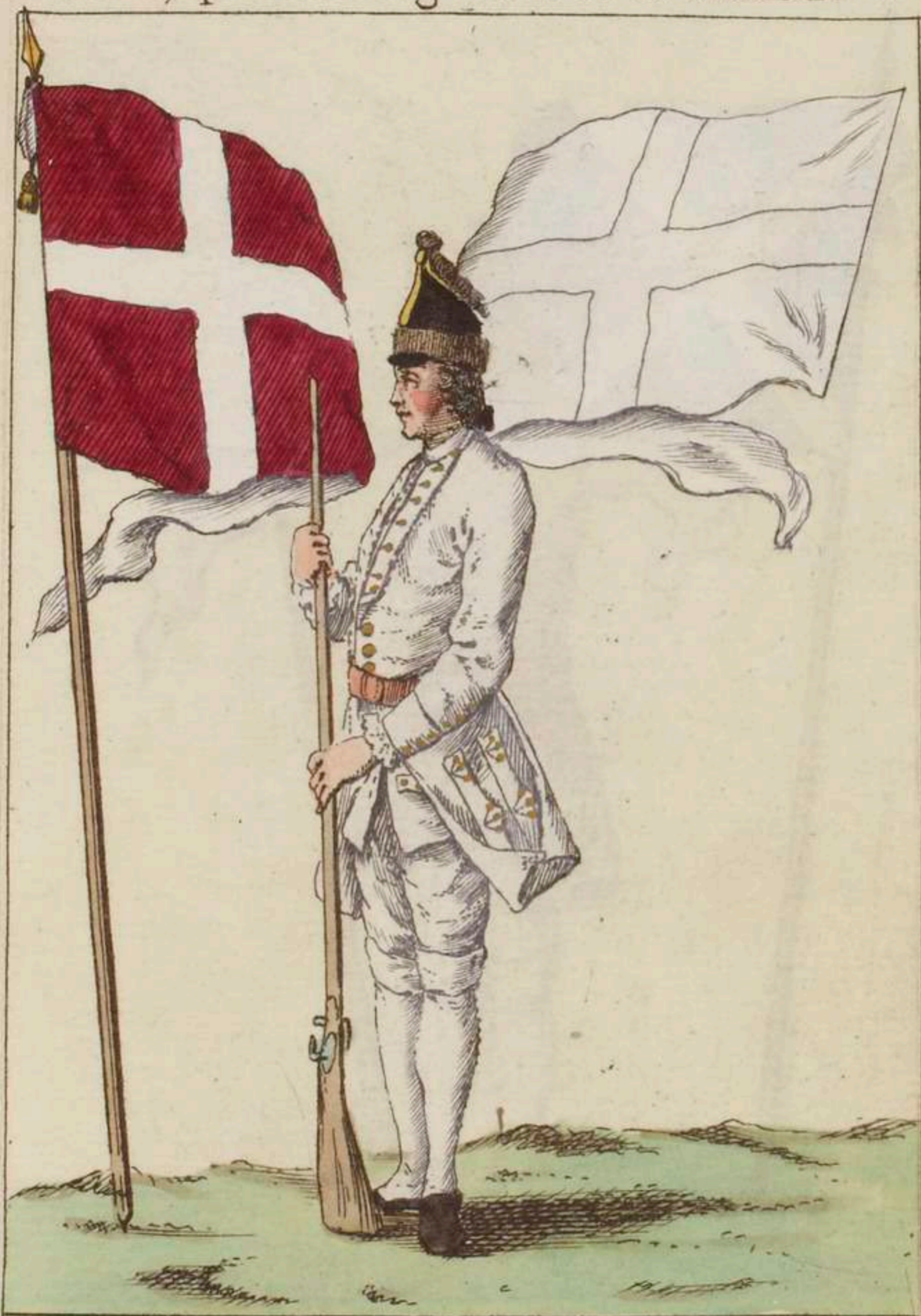

PICARDIE en 1563.

Les 19. premiers Rég<sup>ts</sup> sont de IV Bataillons 17.

Uniforme Habit, Veste, paremens, revers, Collet et Culotte de Drap blanc, doubles poches en long garnies de 9. boutons chacune en patte d'oie, le dessous de la manche et du parement fermé par 6. boutons, 7 à chaque revers et 3 au dos : boutons jaunes N<sup>o</sup> 1. Chapeau bordé de galon blanc. Drapeau Cramoisie et revers blanc.





Unif: Habit, veste, parements, revers et collet de drap blanc, culotte de tricot de même couleur, doubles poches en long garnies de 6. boutons chacune à distance égale le dessous de la manche et du parement fermé par 6. petits boutons 7. au revers et 3. au dessous; Boutons jaunes N.º 2 Chapeau bordé de galon blanc.  
Drapeau Verd.



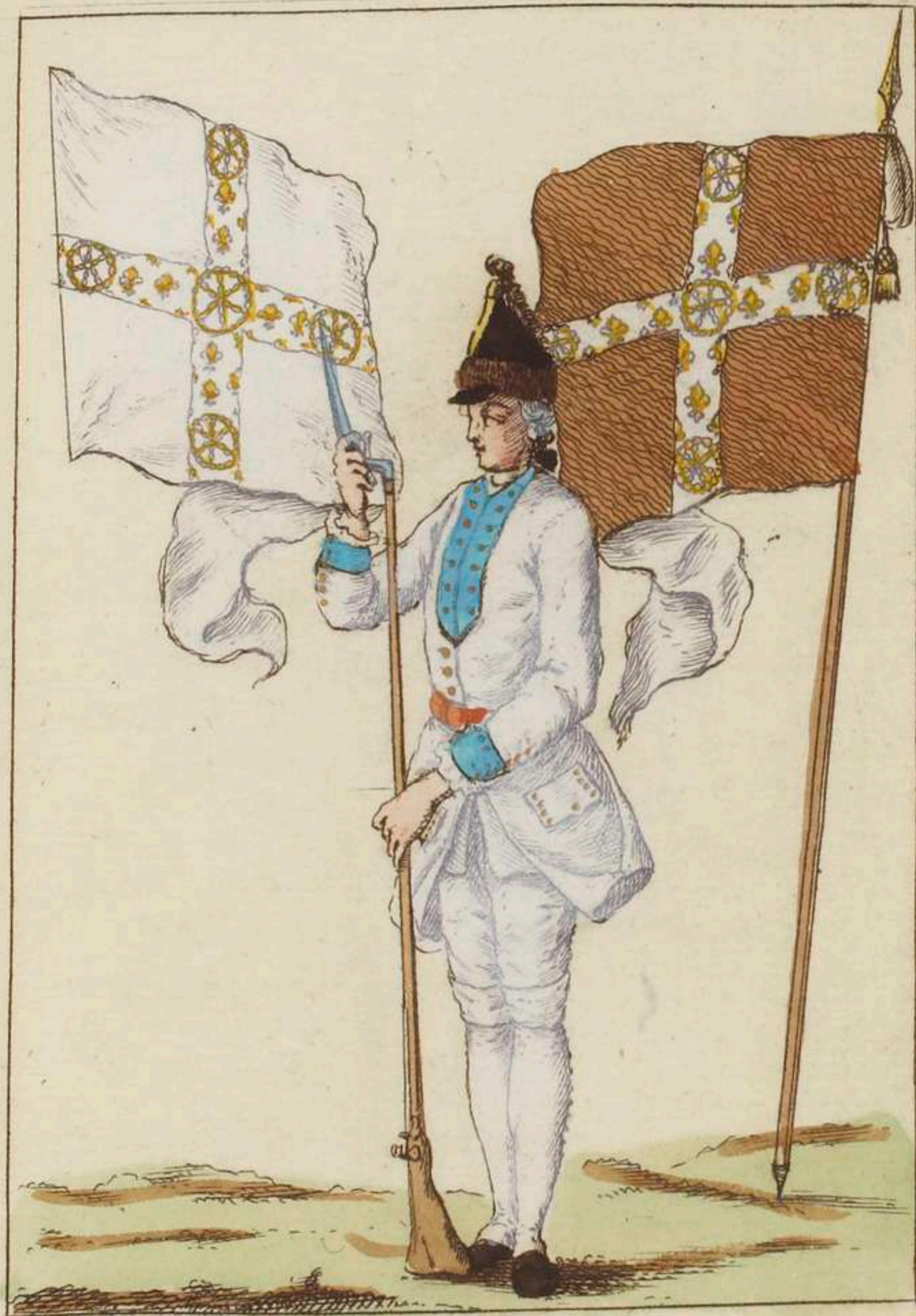

Unif: Habit, veste et culotte de Drap blanc, parements, revers et collet bleu-  
 céleste poches quarré en écusson, garnies de 9. boutons 4. de chaque côté et un  
 à la pointe de l'écusson, petits parements fermé au dessous par 3. petits bou-  
 tons et 3. des sus la manche, 7. au revers et 3. au dessous. Boutons jaunes.  
 N°3. Chapeau bordé de galon blanc .  
 Drapeau. feuille morte .



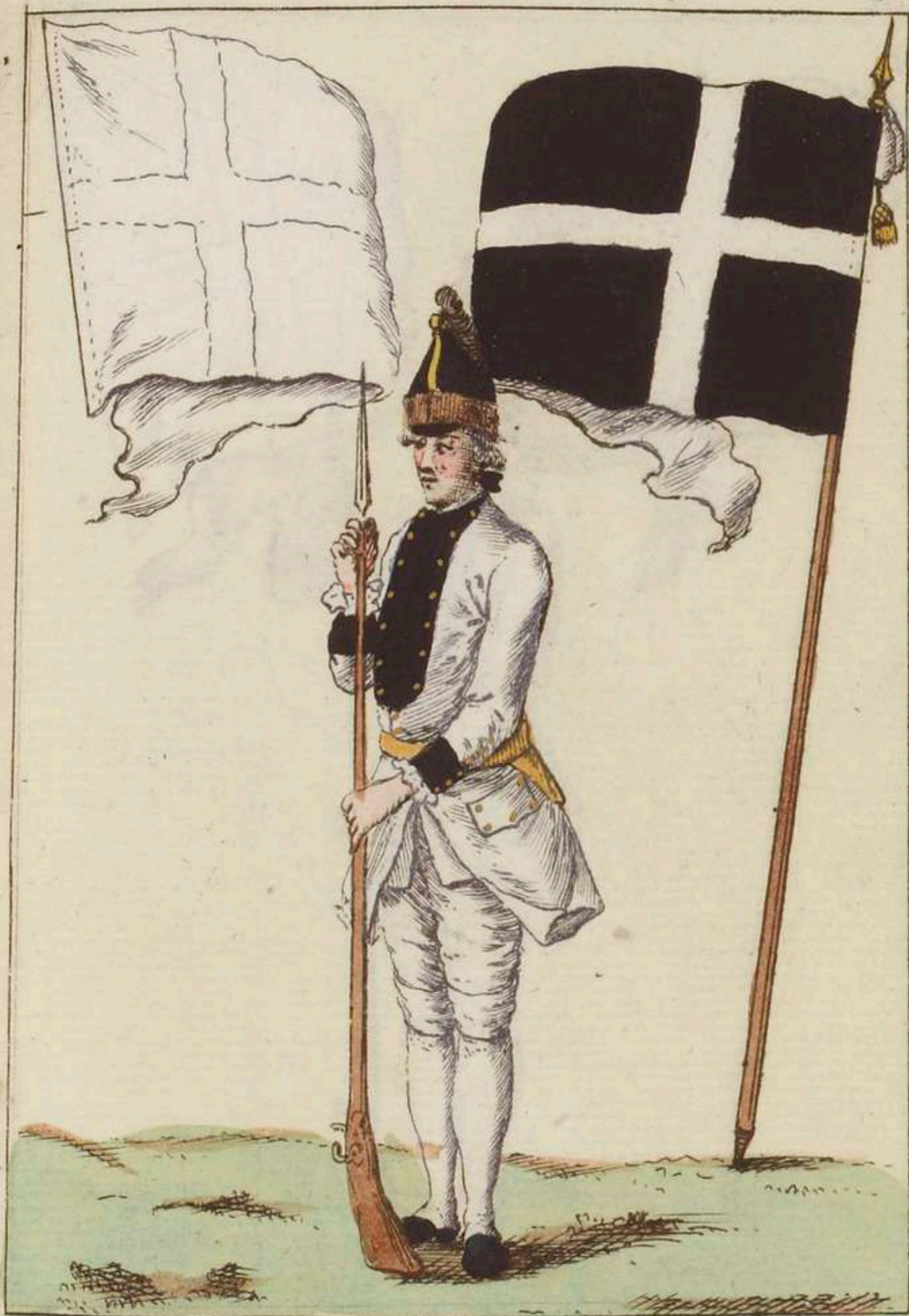

Unif. Habit, veste et culotte de Drap blanc, parements, revers et collet de panne noire, patte en traçers, demi-écusson garnie de 5. boutons dont 1. à chaque angles et 1. à la pointe du milieu de l'écusson, le dessous de la manche et du parement fermé par 6. petits boutons, 7. au revers et 3. au dessous. Boutons jaunes N<sup>o</sup> 4. Chapeau bordé d'un galon blanc.

Drapeau Noir.



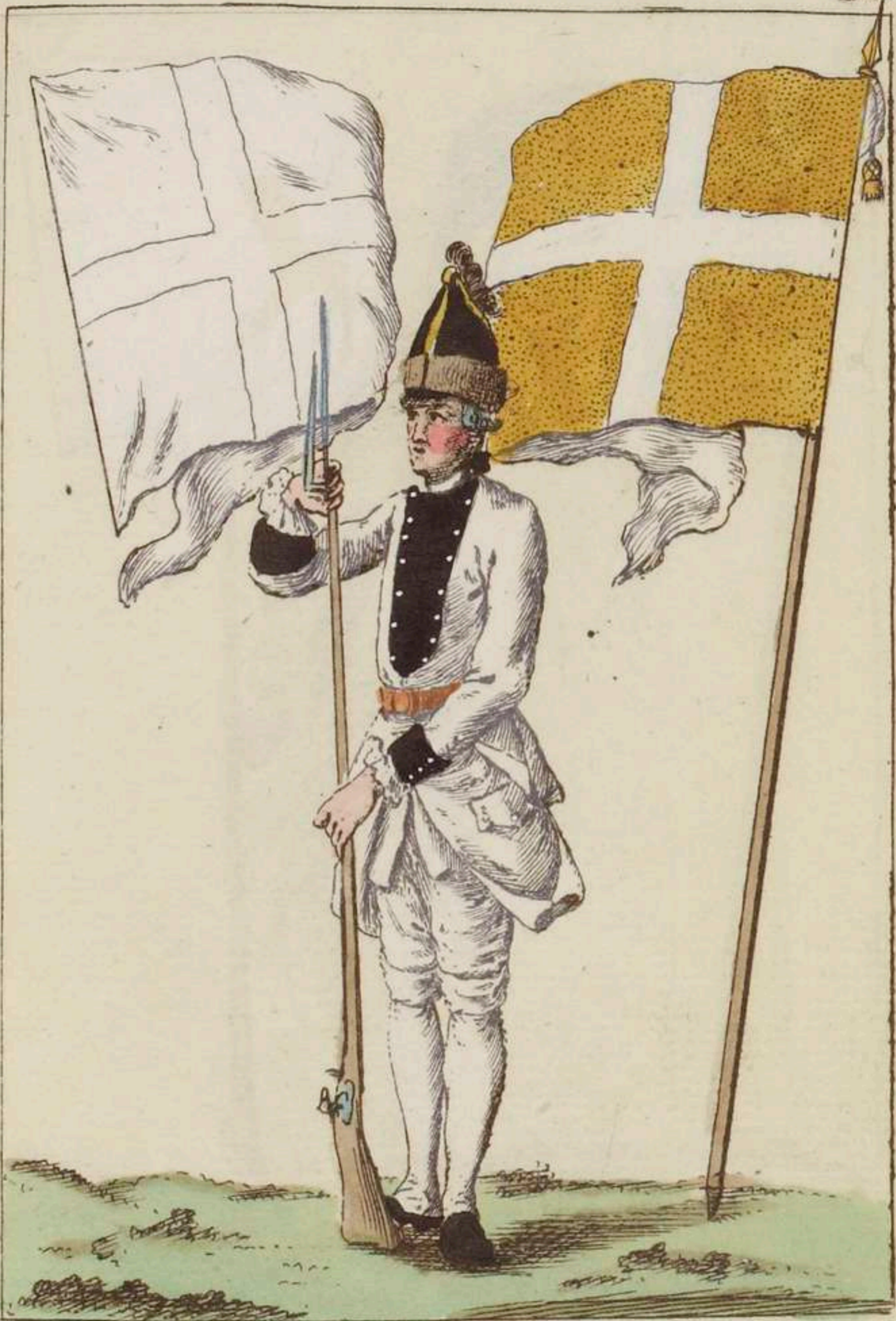

Unif. Habit, veste et culotte de Drap blanc, parements, revers et collet de panne noire, pattes en travers garnie de 3. boutons, le dessous de la manche et du parements fermé de 6. boutons 7. au revers et 3 au dessous; Boutons blancs N<sup>o</sup>. 5. Chapeau bordé de galon blanc.

Drapeau jaune et revers blanc.





Unif. Habit, collet droit, veste et culotte de Drap blanc, paremens et revers de panne noire, pattes en trapers, garnie de 3. boutons, le des sous de la manche fermée par 6. boutons et 7. au revers et 3. au des sous; Boutons jaunes.  
 N° 6. Chapeau bordé de galon blanc.  
 Drapeau bleu et verd.



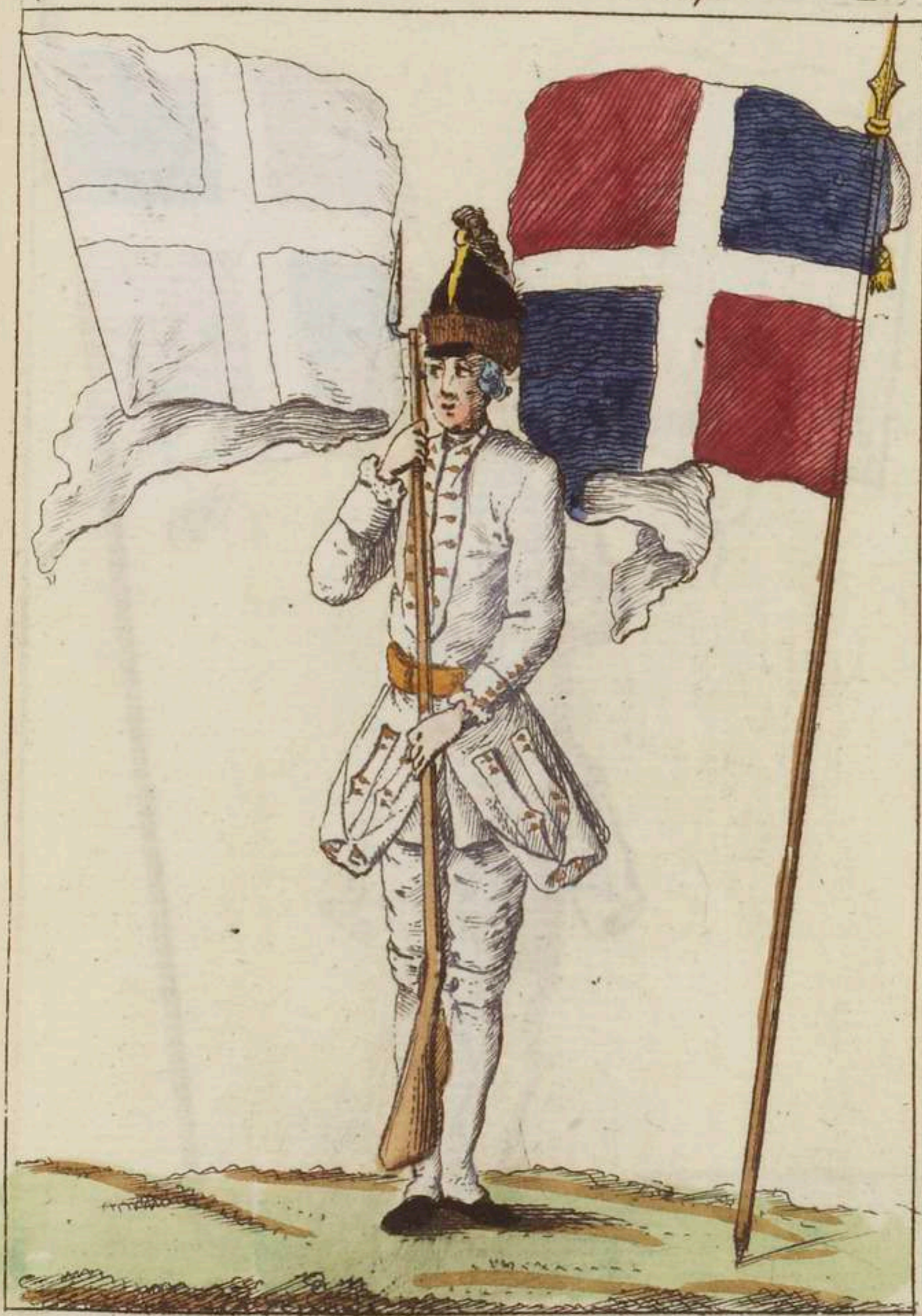

Unif. Habit, veste, parements, collet, revers et culotte de drap blanc, doubles poches en long, garnie de 6. boutons de deux en deux, le dessous de la manche et du parement fermé par 6. petits boutons, 7. au revers et 3. au dessous : Boutons jaunes N<sup>o</sup>. 7. Chapeau bordé de galon blanc. Drapeau. Violet et Cramoisi.





Unif: Habit, veste, parements, revers et culotte de Drap blanc, collet rouge poches en travers garnie de 3. boutons, le dessous de la manche et du parement fermé par 6. petits boutons, 7. au revers et 3. au dessous; Boutons jaune N° 8. Chapeau bordé de galon blanc.

Drapeau. Violet et Aurore. revers blanc.



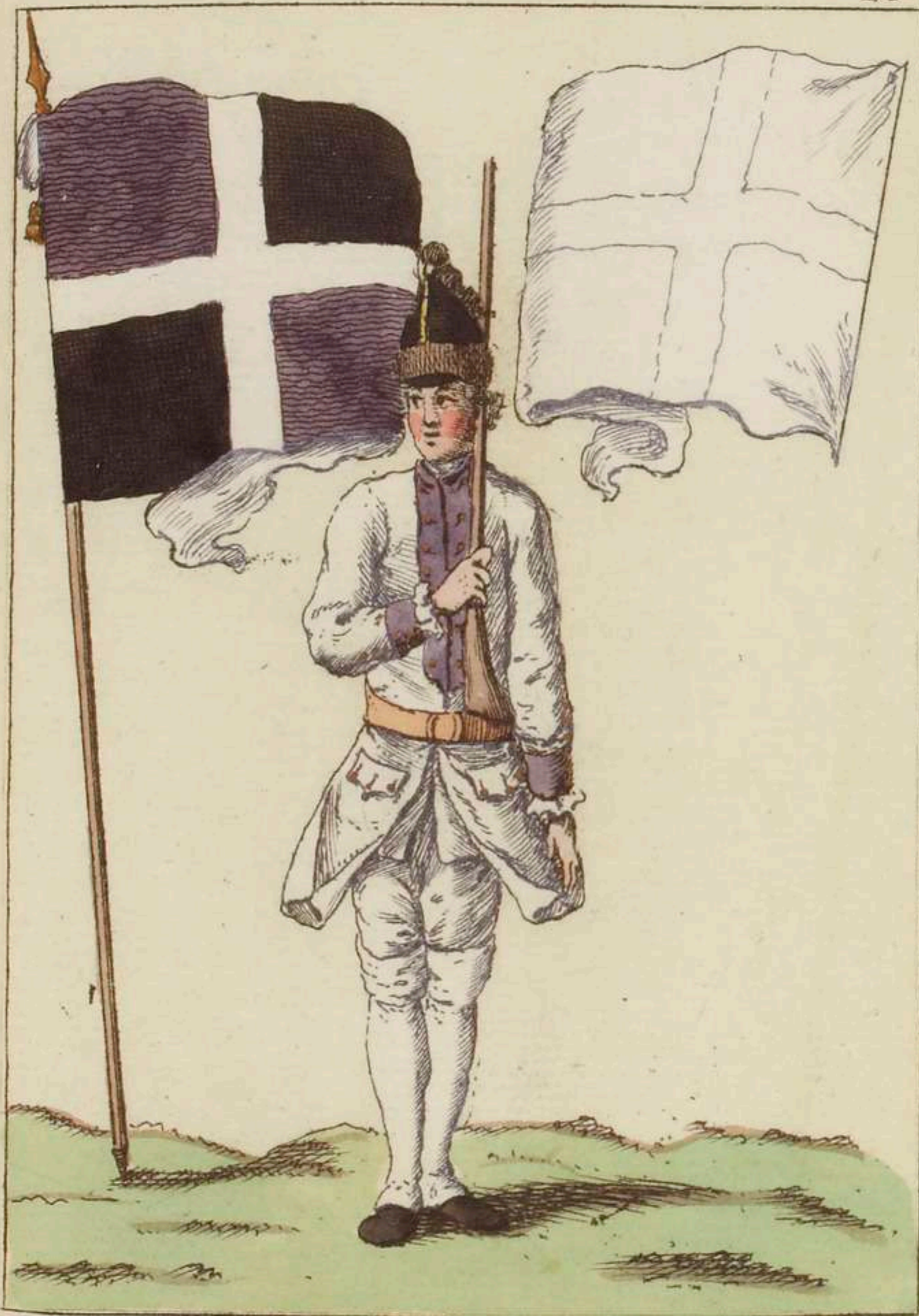

Unif: Habit, veste et culotte de Drap, blanc; paremens, revers et collet violets, pattes ordinaires, garnies de 3. boutons, le dessous de la manche et du parement fermé par 6. petits boutons, 7. au revers et 3. au dessous: Boutons blanc N<sup>o</sup> 9.  
 Chapeau bordé de galon blanc.  
 Drapeau Violet et Noir.





Unif: Habit, veste et culotte de Drap blanc, parements, collet, revers violets, pattes ordinaires, garnie de 3. petits boutons, le dessous de la manche et du parement fermé de 6. boutons 7. au revers et 3. au dessous. Boutons jaunes N.º 10. Chapeau bordé de galon blanc  
Drapeau, jaune et Violet.



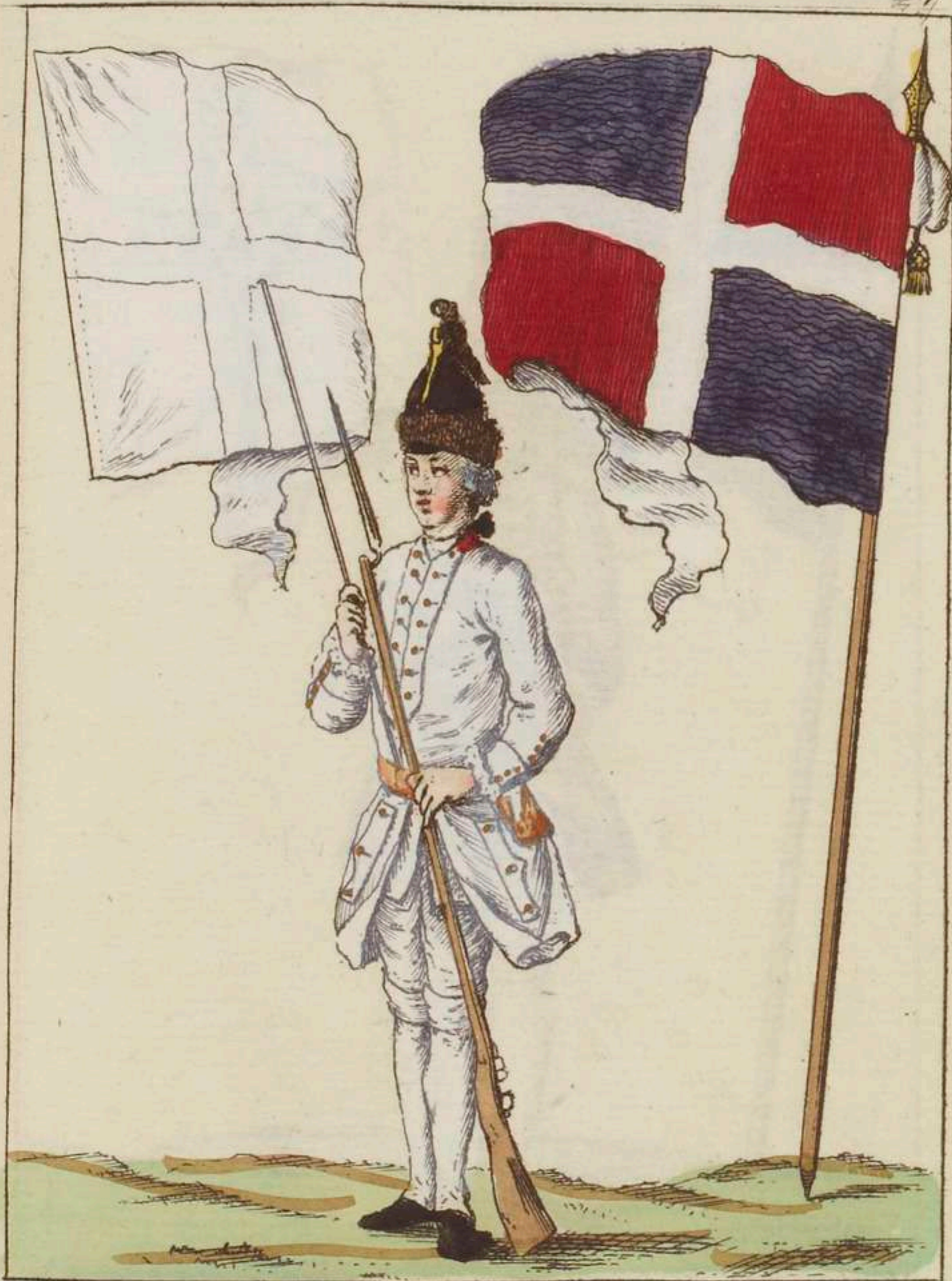

Unif. Habit, veste, revers, paremens et culotte de Drap blanc, collet rouge la poche en long, garnie de 3. boutons, le des sous de la manche et du parement fermée par 6. boutons et 7 au revers et 3. au des sous: Boutons jaunes N<sup>o</sup>. n. Charpeau, bordé de galon blanc.  
Drapeau, Violet et rouge,





Unif: Habit blanc garni de 9 agréments aurores et autant de boutons jaunes, paremens bleus avec trois agrémens et boutons, poches en travers, garnies de 3. agrémens et boutons, veste bleu garni de 20. agrémens aurores et autant de boutons, poches garnies de 5. agrémens et boutons, doublure de l'habit bleu, et celle de la veste en toile rouge, culotte bleu. Chapeau bordé d'un galon jaune.

Drapeau bleu revers blanc.





Unil: Habit, veste et culotte de Drap blanc parements revers et collet bleus doublés  
 poches en long garnie de 3. boutons chacune. le dessous de la manche et du parement  
 fermé de 6. petits boutons 7. petits au revers et 3. gros au dessous Boutons blancs  
 N° 13. Chapeau bordé de galon blanc  
 Drapeau bla revers. blanc semé de fleurs de lis.



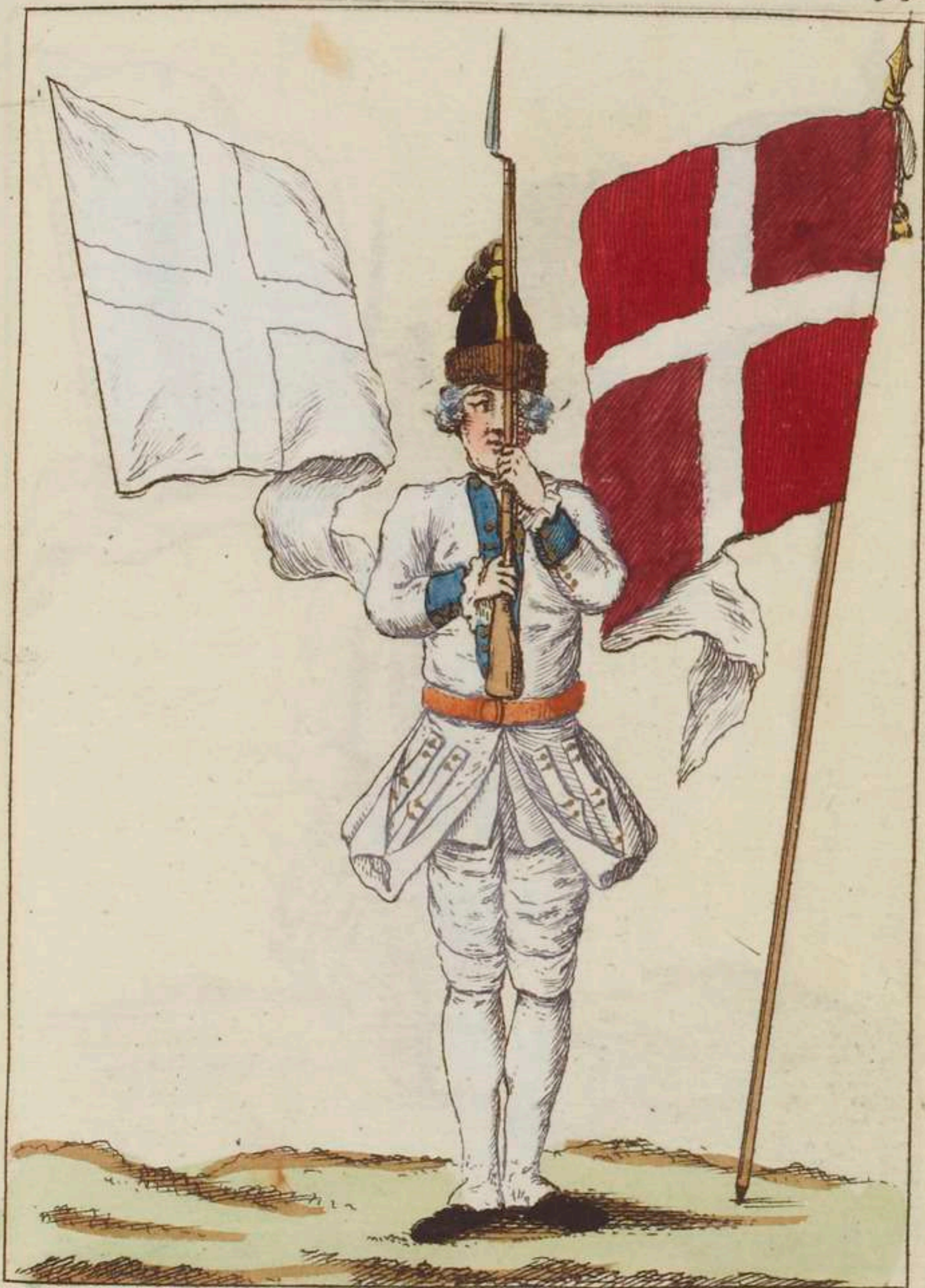

Unif: Habit, veste et culotte de Drap blancs, parements, revers et collet bleus, doubles poches en long avec chacune 6. boutons de 2. en 2. le dessous de la manche et du parement fermé par 6. petits boutons, 7. au revers dont un détaché, 6. de deux en deux et 3 au dessous, Boutons jaunes N<sup>o</sup> 14. Chapeau bordé de galon blanc.

Drapeau, Cramoisi et rouge, revers blanc.



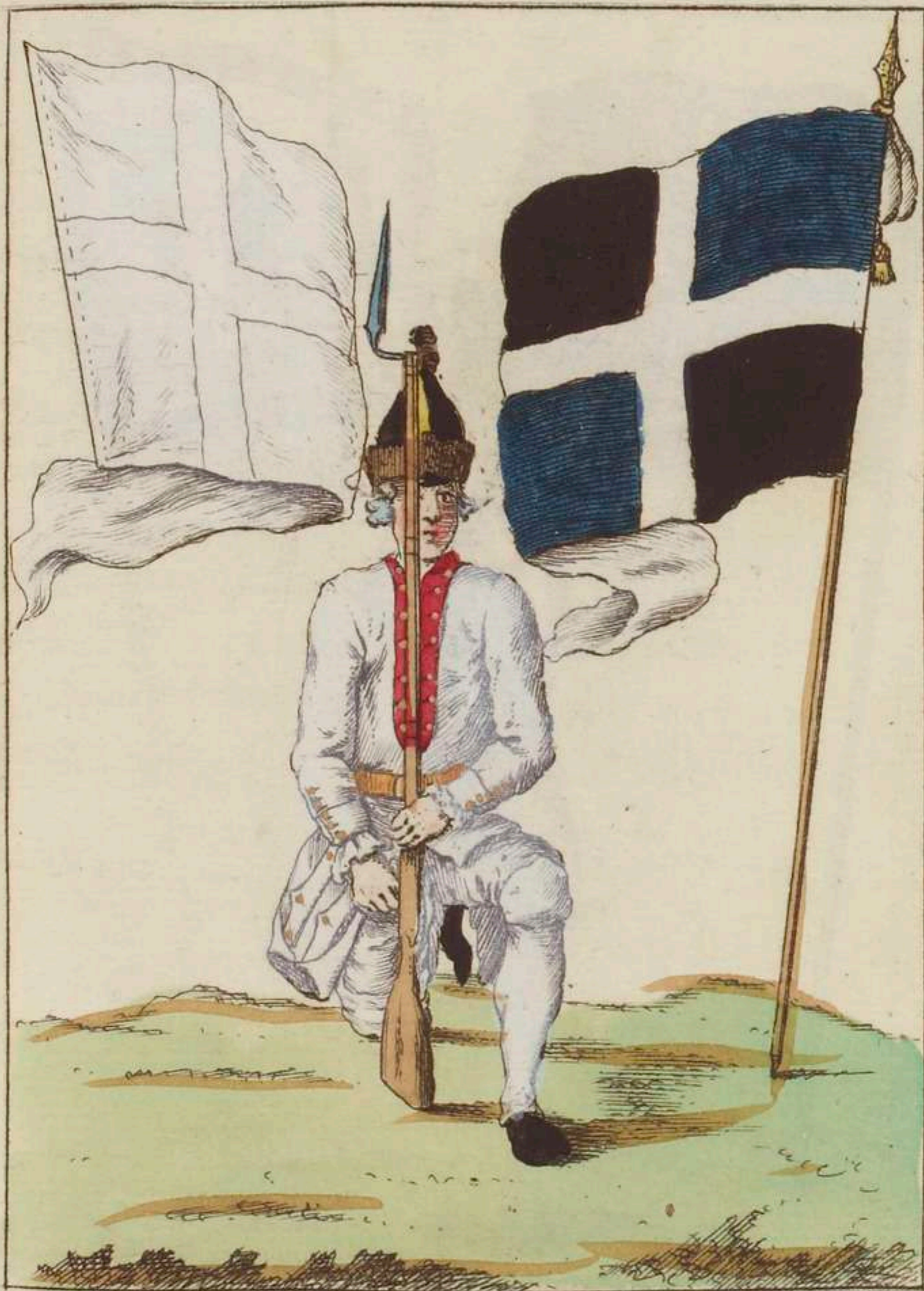

Unif: Habit, veste et culotte de Drap blanc, parements, revers et collet rouge, doubles poches en long, garnies chacune de 3. boutons, le dessous de la manche et du parement fermé par 6 petits, 7. au revers et 3. au dessous: Boutons jaunes N<sup>o</sup> 16. Chapeau bordé de galon blanc. Drapeau bleu, et noir.





Unif Habit, veste, collet et culotte de Drap blancs, paremens et revers bleu; une seule poche en long, de chaque côté garnie de 9. boutons en patte d'oye, 9. petits boutons sur chaque paremens; le dessous du paremens et de la manche fermé par 6. petits 7. au revers et 3. au dessous; Boutons jaunes N<sup>o</sup> 16. Chapeau bordé de galon blanc. Drapeau verd, cramoisis, bleu et or.





Unif: Habit, parements, veste et culotte de Drap blanc, revers et collet rouges, poches à l'ordinaire garnies de 5. boutons, le dessous de la manche et du parement fermé par 6. petits boutons, 7. au revers et 3. au dessous; boutons blancs. N<sup>o</sup>. 27. Chapeau bordé de galon blanc.  
Drapeau Vert et Aurore.



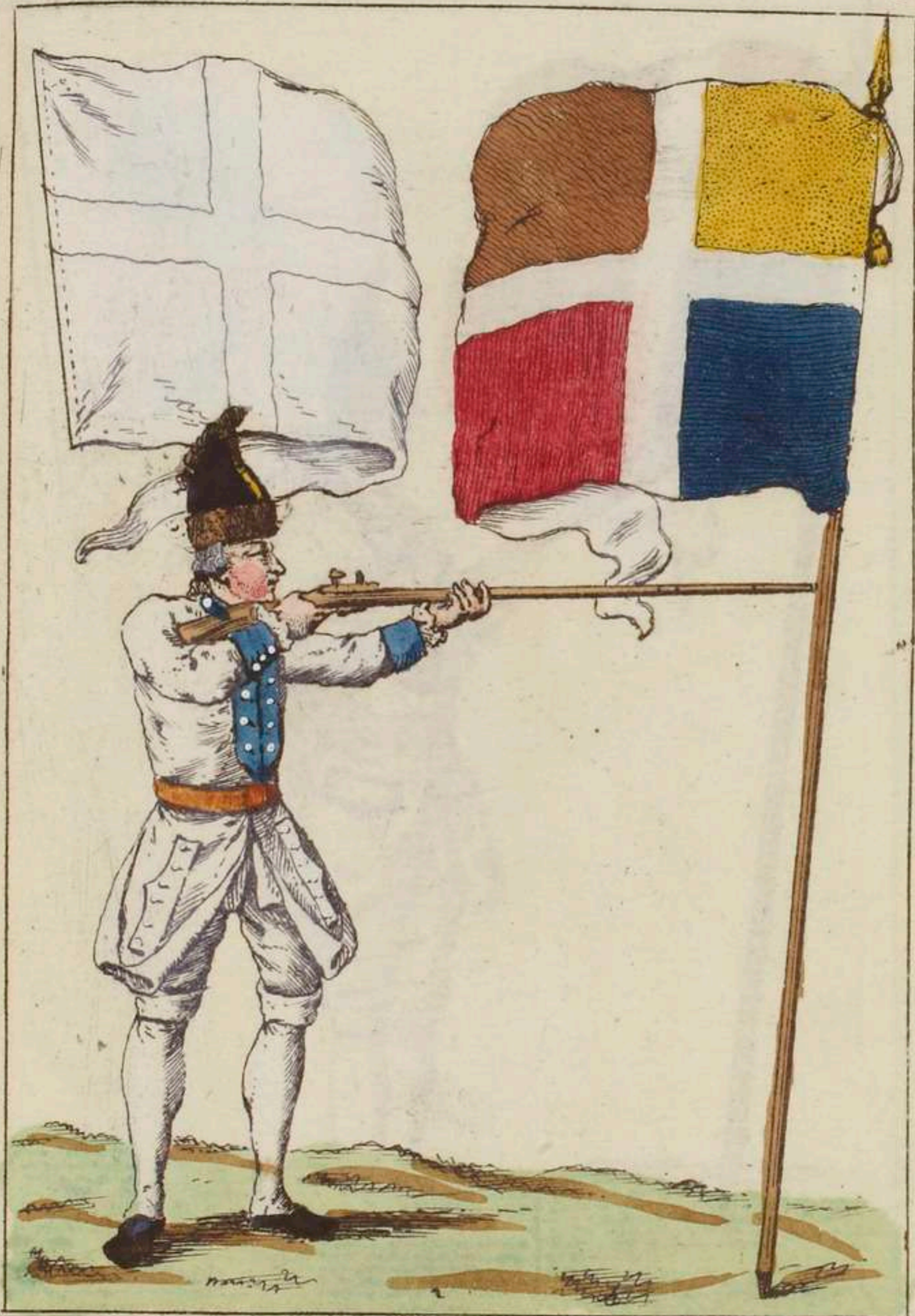

Unif: Habit, veste et culotte blancs, parements, revers et collet bleus, la Poches en long, garnie de 6. boutons, le dessous de la manche et du parement ferme par 6. petits boutons, 7. au revers et 3. au dessous; Boutons blancs N<sup>o</sup>. 18. Chapeau bordé de galon blanc. Drapeau Jaune, bleu, feuille morte et rouge.





Unif. Habit, veste et culotte blancs, parements, revers et collet bleus, poches ordinaires, garnies d'un liséré bleu avec 5. boutons, le dessous de la manche et du parement fermé par 6. petits boutons, 7. au revers et 3. au dessous : Boutons jaunes N.º 19, Chapeau bordé de galon blanc, Drapeau rouge et noire,





Unif: Habit, revers, veste et culotte blancs, collet et parements bleus, poches à l'ordinaire avec 3. boutons, le dessous de la manche et du parement fermé par 6. petits boutons, 6. au revers et 3. au dessous; Boutons jaunes N<sup>o</sup>. 20. Chapeau bordé de galon blanc.

Drapeau Cramoisie et jaune.





Unif: Habit, veste et culotte blancs, parements, revers et collet cramoisis, patte en demi-écuison garnie de 7. boutons, 3 en hauteur de chaque côté et un à la pointe; le dessous de la manche et du parement fermé par 6. petits boutons, 5 au revers et 3. au dessous; boutons jaunes N.º 21. Chapeau bordé de galon blanc.  
Drapeau Vert pomme.





Unif: Habit, collet, veste et culotte blancs, paremens et revers rouges, doubles poches en long, garnie chacune de 6. boutons de 2 en 2. le dessous de la manche et du parement fermé de 6. petits boutons, 6. au revers et 3 au dessous; Boutons jaunes N<sup>o</sup> 22. Chapeau bordé de galon blanc.

Drapeau Violet et verd.





Unif. Habit, revers, culotte et veste blancs, parements et collet rouges, pattes ordinaires, garnies de 3. boutons, le dessous de la manche et du parement fermé par 6. petits boutons, 6. au revers et 3. au dessous; Boutons jaunes N<sup>o</sup> 23. Chapeau bordé de galon blanc.  
Drapeau rouge et noir.



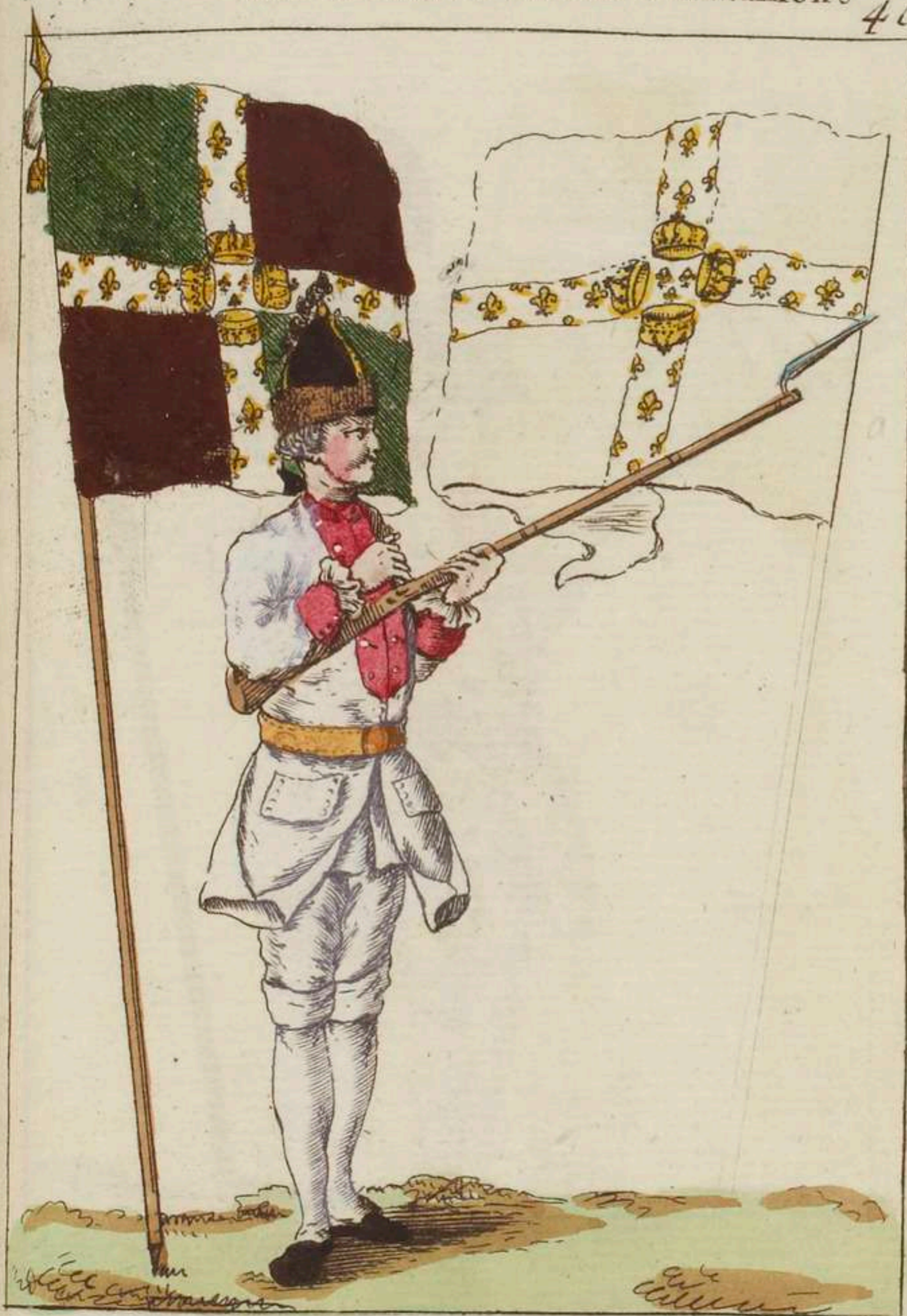

Unif. Habit, veste et culotte blancs, parements, revers et collet rouge, pattes en écusson, garnie de 8. boutons dont 4. sur la hauteur de chaque côté, le dessous de la manche et du parement fermé par 6. petits boutons, 6. au revers et 3 au dessous; boutons blancs N<sup>o</sup>. 24. Chapeau bordé de galon blanc. Drapeau brun et verd.





Unif: Habit, collet, veste et culotte blancs, parements et revers rouge, patte ordinaires garni de 4. boutons, le dessous de la manche et du parem.<sup>t</sup> fermé de 6. petits boutons 6. au revers et 3. au dessous: Boutons jaunes N<sup>o</sup> 25. Chapeau bordé de galon blanc. Drapeau Aurore cramoisis et verd 3. par Quartiers.



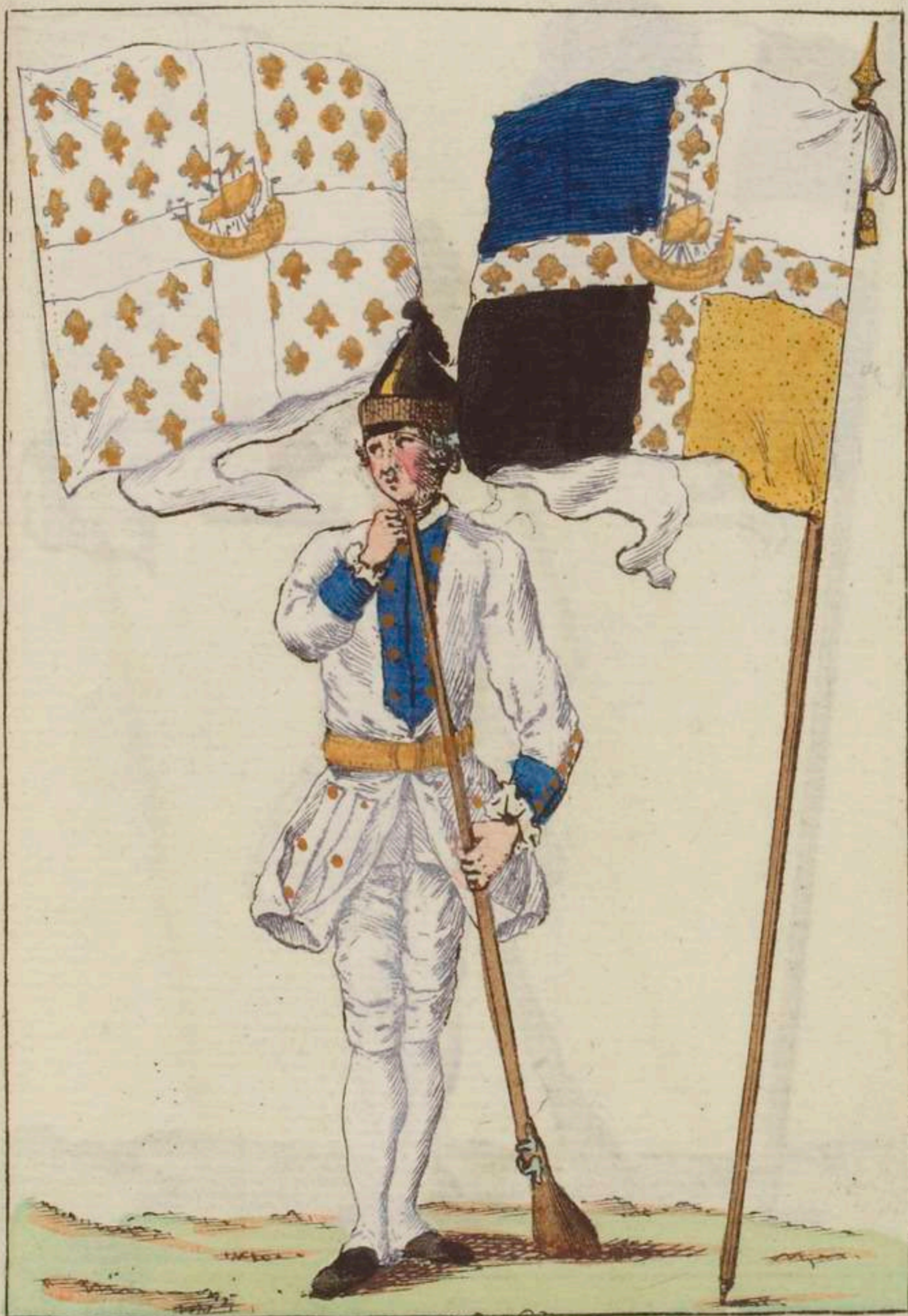

Unif. Habit, veste et culotte blancs, parements et revers bleus, doubles poches en long garnie de 3. boutons chacune, 6. au revers 4. au dessous, le dessous de la manche fermé par 6. petits boutons; Boutons jaunes, empreints un Vaisseau N<sup>o</sup> 26. Chapeau bordé de galon blanc.  
Drapeau. Blanc jaune, bleu et noir.





Unif: Habit, doublure, culotte et veste blancs, parements, revers et collet rouges, poches en écusson garnies de 9. petits boutons dont 4. sur la hauteur de chaque côté de la patte et 1. au milieu; le dessous de la manche et du parement fermé par 6. petits bouton, 6. petits au revers et 3. gros au dessous, boutons jaunes aux armes d'Orléans N<sup>o</sup> 27. Chapeau bordé de galon blanc.  
Drapeau Feuille morte et bleu.



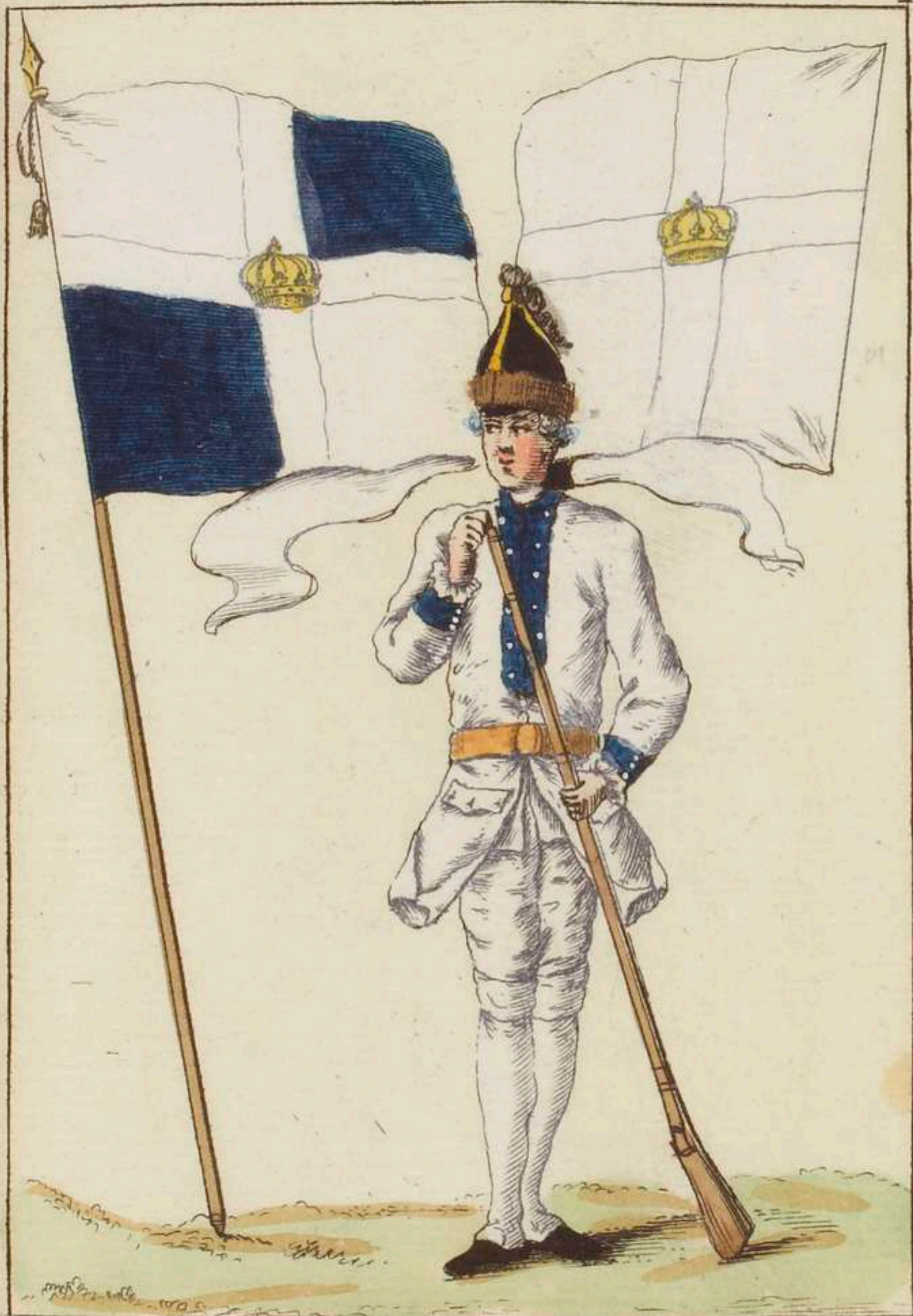

Unif: Habit, veste et culotte de Drap blanc, parements, et revers bleus, <sup>+ Collet</sup> pattes ordinaires garnie de 3. boutons, le dessous de la manche et des parements fermé par 6. petits boutons, 6. petits au revers et 3. gros au dessous; Boutons blancs empreints de la Couronne de France N<sup>o</sup> 28. Chapeau bordé de galon blanc. Drapeau blanc et bleu.





Unif: Habit, parements, veste et culotte de draps blancs, revers et collet noir, pattes ordinaires garnie de 4. boutons, le dessous de la manche et du parement fermé par 6. petits boutons, 6. au revers et 3. au dessous; Boutons jaunes N<sup>o</sup>. 29. Chapeau bordé de galon blanc;

Drapeau Aurore et noir.



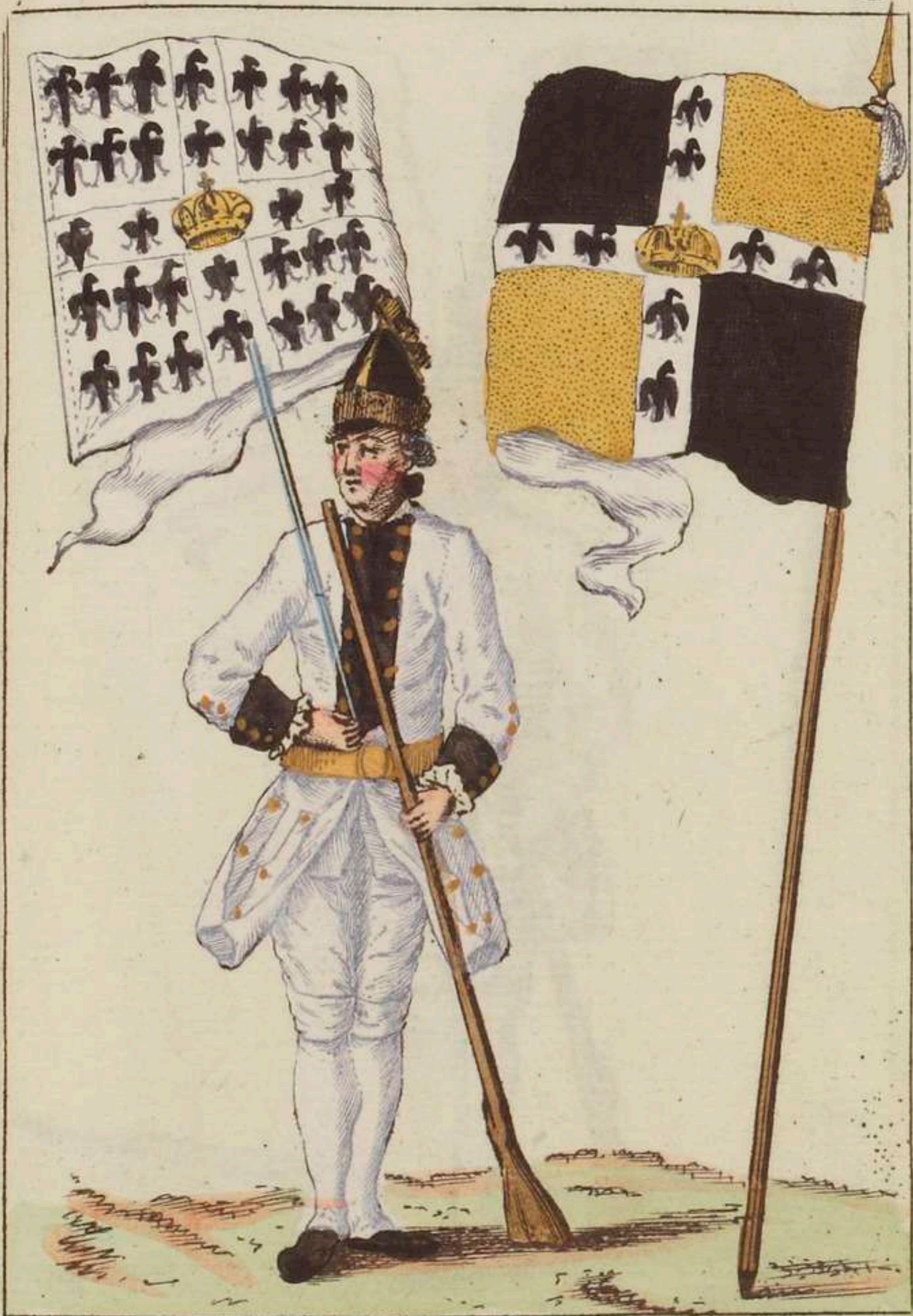

Unif: Habit, doublure, veste et culotte blancs, parements, collet et revers de  
 Panne noire, doubles poches en long, garnies de 3. boutons, le dessous de la man-  
 che et du parement fermé par 6. petits boutons, 6. petits au revers et 3. gros  
 au dessous: Boutons jaunes N<sup>o</sup> 30. Chapeau bordé de galon blanc,  
 Drapeau Jaune et noir.



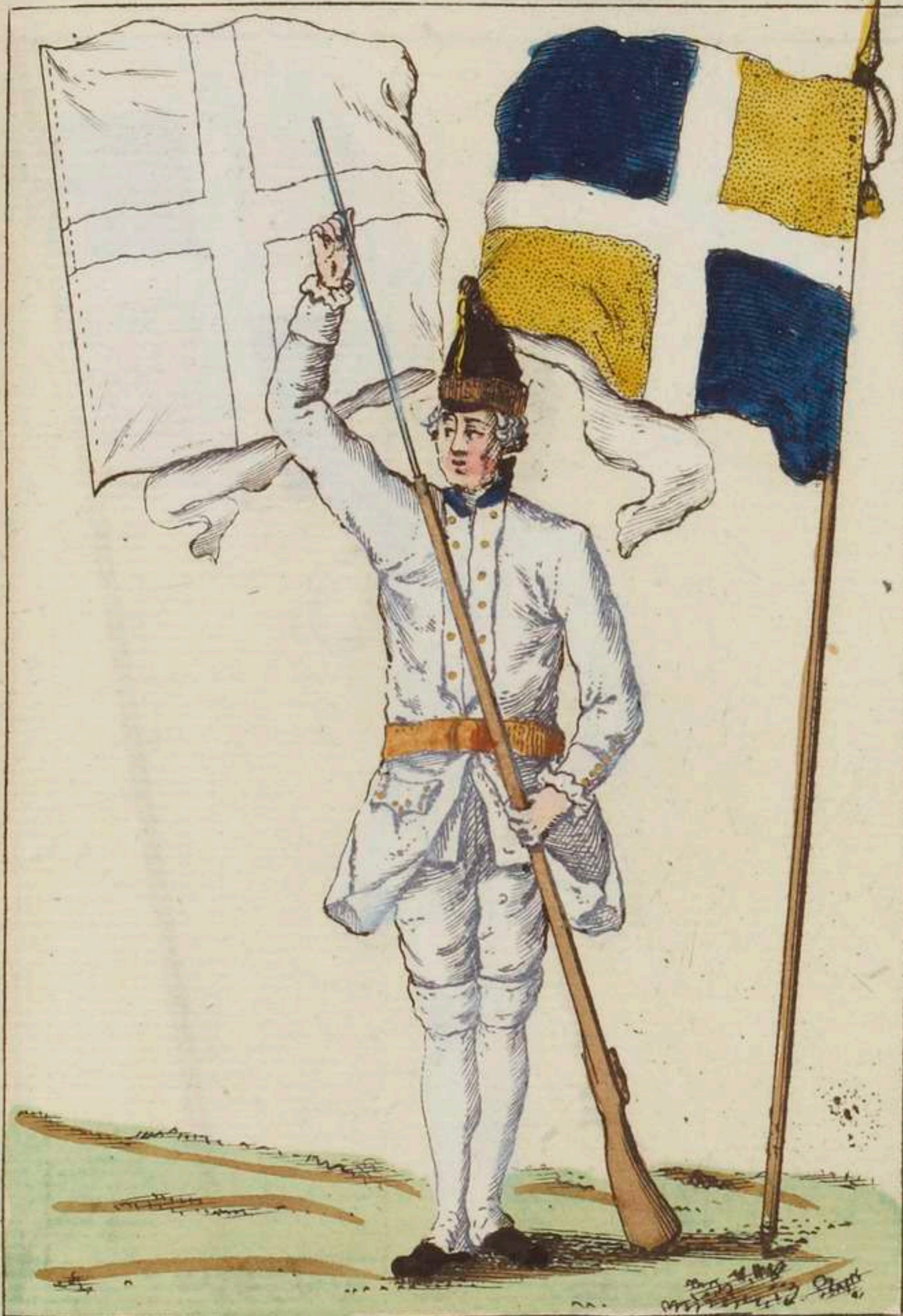

Unif. Habit, parements, revers, veste et culotte blancs; collet bleu, pattes en écusson garnies de 9. boutons 3. sur la hauteur de chaque côté et 3. en bas presque en triangle, le dessous de la manche et du parement fermé par 6. petits boutons, 6. au revers et 3. au dessous; Boutons jaunes N<sup>o</sup> 31. Cha: peau bordé de galon blanc.

Drapeau jaune et bleu.





Unif: Habit, revers, veste et culotte blancs, paremens et collet cramoisis, poches ordinaires garnies de 3. boutons; le dessous de la manche et du parement fermé par 6. petits boutons, 6. au revers et 3. au dessous; Boutons jaunes. N°32. Chapeau bordé de galon blanc. Drapeau verd et jaune.





Unif. Habit, veste et culotte blancs, parements, revers et collet cramoisi, patte  
 ordinaire garnie de 3. boutons, le dessous de la manche et du parement .  
 fermé par 6. petits boutons, 6. au revers et 3. au dessous; Boutons blancs  
 N<sup>o</sup> 33. Chapeau bordé d'un galon blanc.  
 Drapeau Aurore, verd pomme, bleu de Roi et violet.





Unif. Habit collet <sup>bleu</sup> veste et culotte blancs, parements bleus, patte ordinaire, garnie de 3. boutons, le dessous de la manche et du parem.<sup>t</sup>, fermé par 6. petits boutons, 6. au revers et 3. au dessous; Boutons jaunes, N<sup>o</sup> 34. Chapeau bordé de galon blanc.  
Drapeau Aurore, Verd pomme bleu de Roy et Violet.



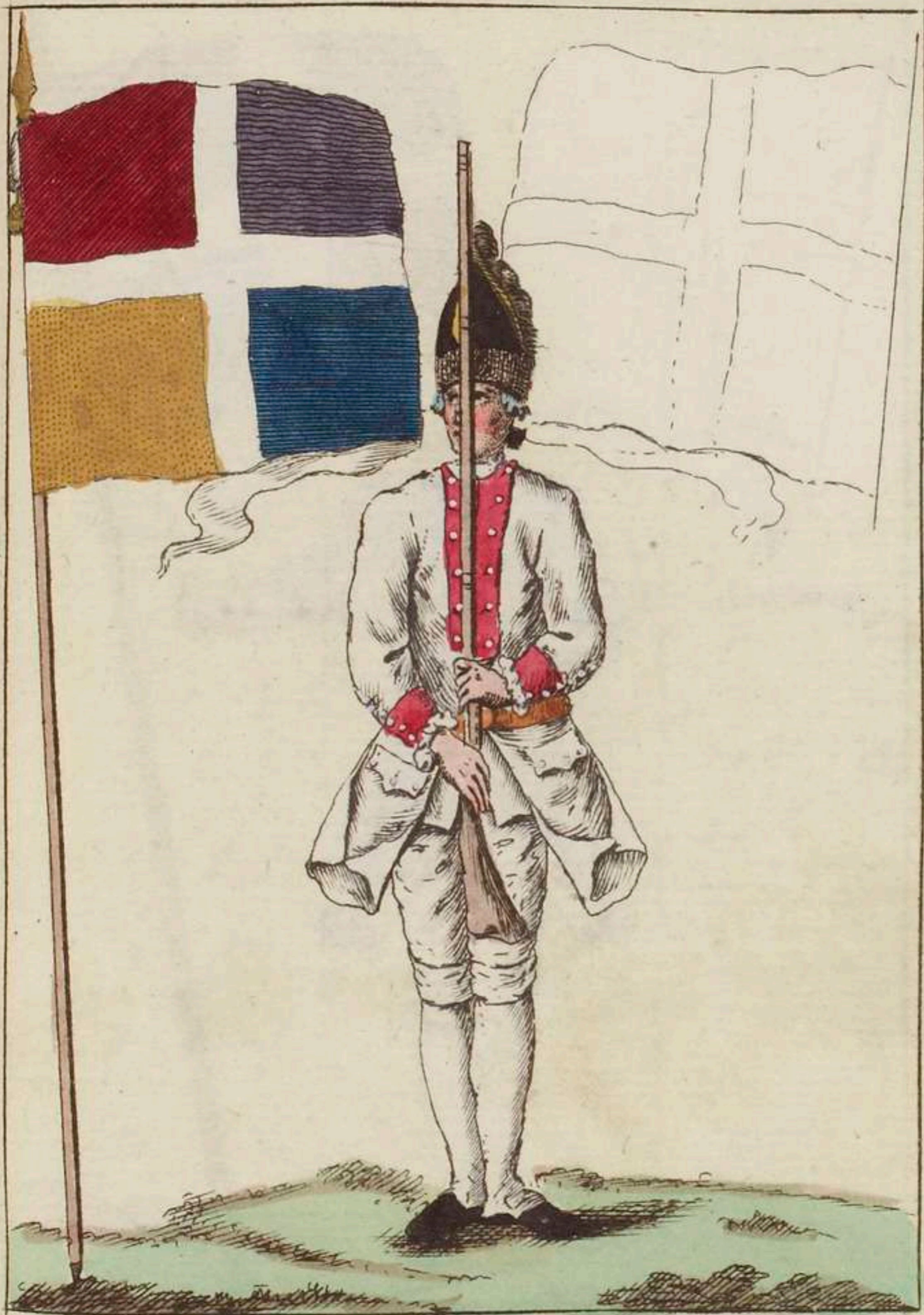

Unif: Habit, collet, veste et culotte blancs, parements revers rouges, palte ordinaire garnie de 3. boutons; le dessous de la manche et du parement fermé par 6. petits boutons, 6. au revers et 3. au dessous, Boutons blancs N<sup>o</sup> 35.  
 Chapeau bordé de galon blanc.  
 Drapeau Crumois, violet jaune et bleu



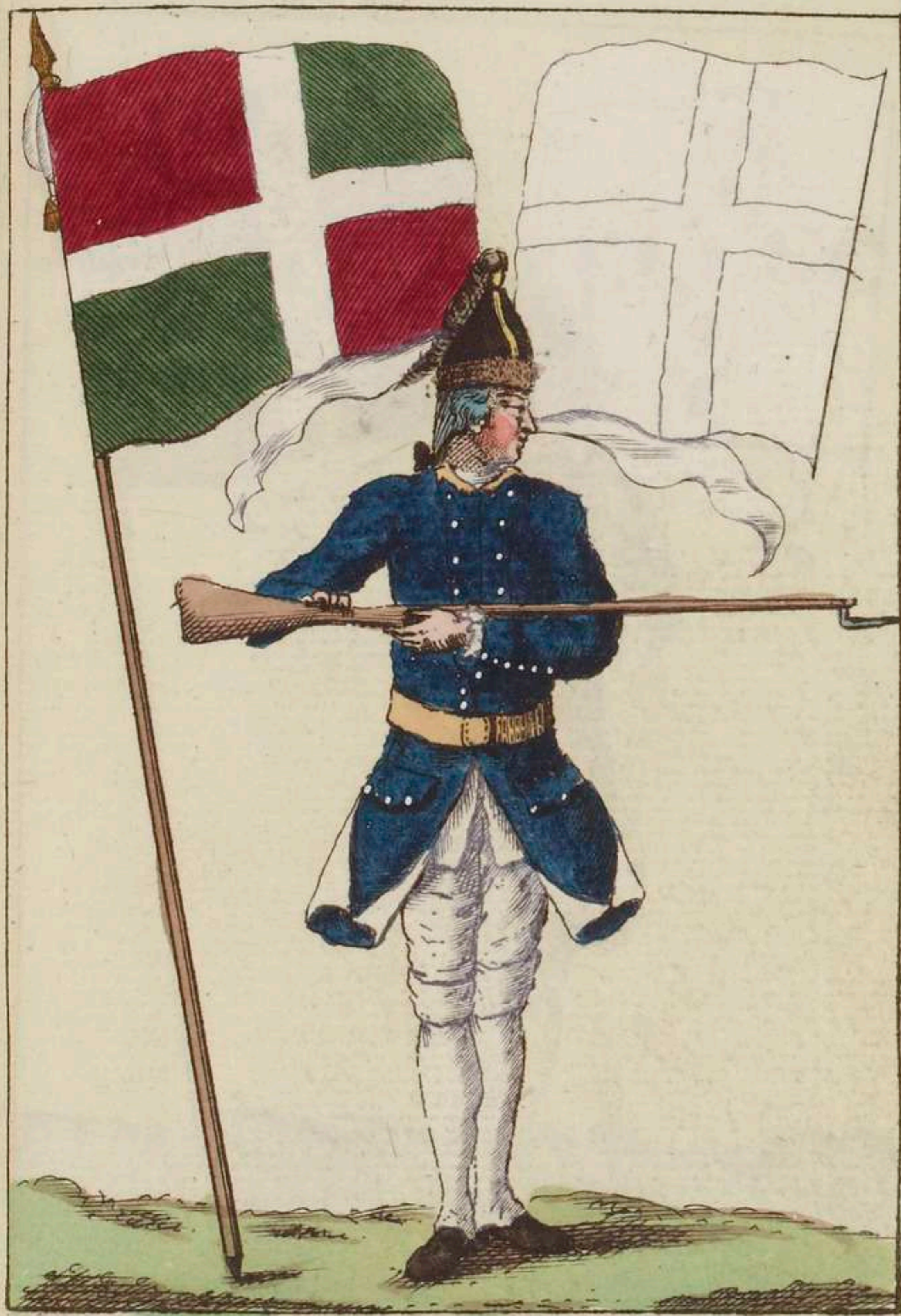

Unif: Habit, revers et parements bleu, collet chamois, veste, culotte et doublure blanche, poches en travers garnie de 3. boutons 7. petits sur chaque revers et 3. gros au dessous: Boutons blancs N<sup>o</sup> 36. Chapeau bordé de galon blanc. Drapeau Vert et cramoisi



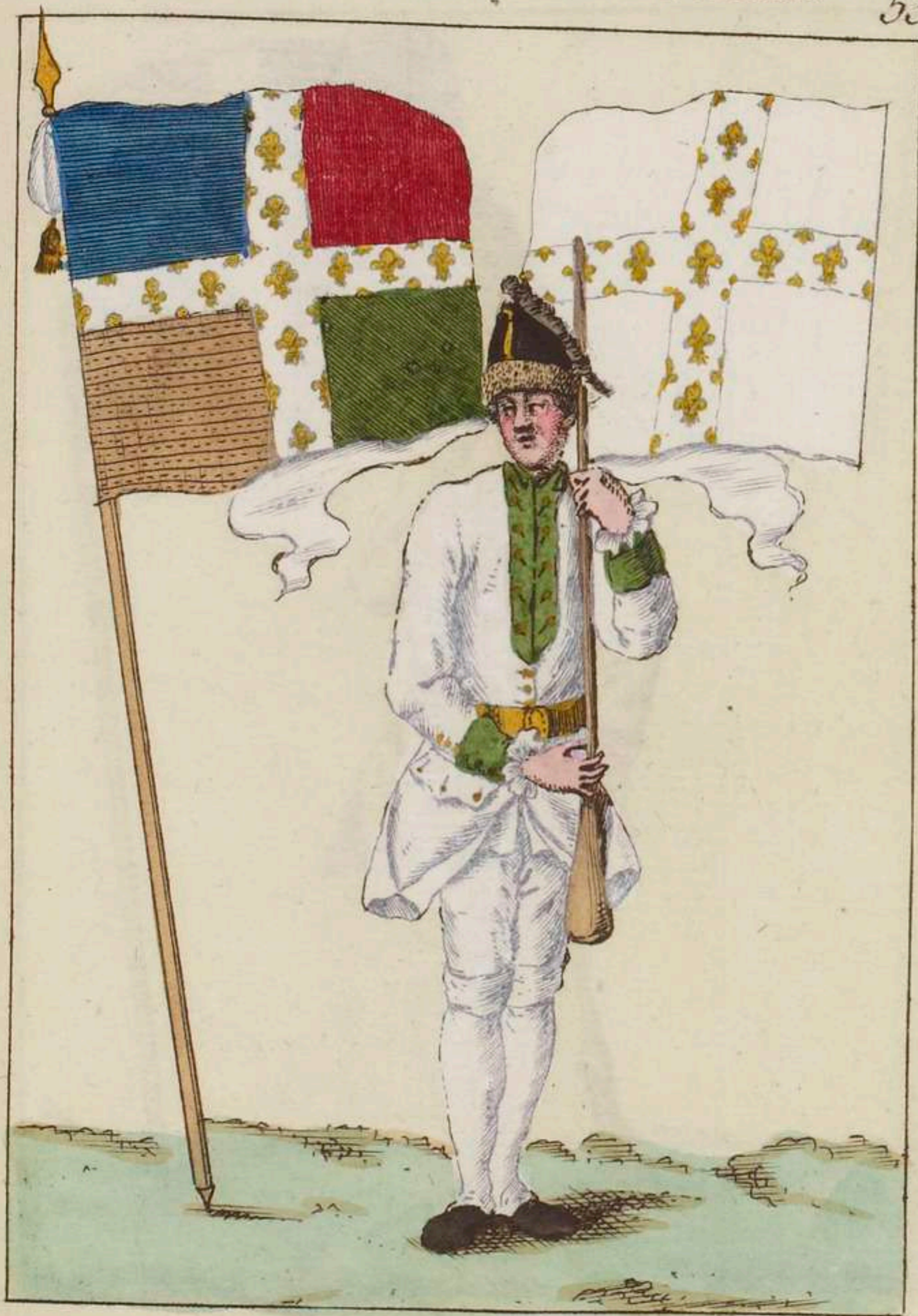

Unif: Habit, veste et culotte blancs, parements, revers et collet verts, patte ordinaire garnie de 3. boutons, le dessous de la manche et du parement. ferme par 6. petits boutons 6. au revers et 3 au dessous, Boutons jaunes.

N<sup>o</sup> 37. Chapeau bordé de galon blanc.

Drapeau Bleu, rouge, Noisette et verd.





Unif: Habit, veste et culotte blancs; parements, collet, revers et doublure rouges, patte ordinaires garnie de 5. boutons, le dessous de la manche et du parement fermé par 6. petits boutons; 6. au revers et 3. au dessous, Boutons jaunes aux Armes de Condé N<sup>o</sup> 38. Chapeau bordé d'un galon blanc Drapeau Ponceau et Véra.



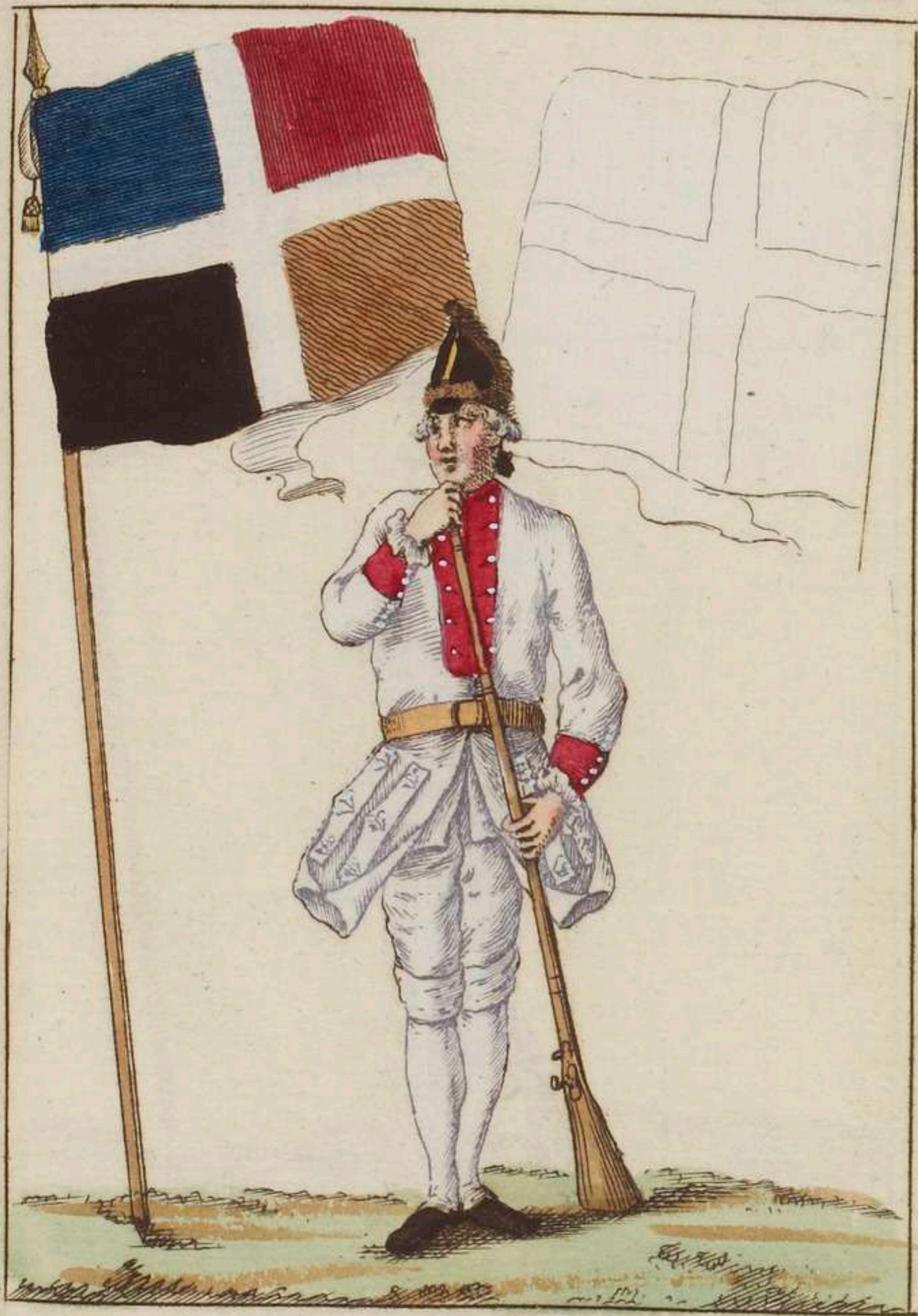

Unif. Habit veste et culotte blancs; parements revers et collet rouges, doubl.  
 poches en long, garnie chacune de 9. petits boutons en palte d'oie; le dessous  
 de la manche et du parement fermé par 6. petits boutons; 6. au revers 4. gros  
 au dessous: Boutons blancs N<sup>o</sup>. 39. Chapeau bordé de galon blanc.  
 Drapeau Bleu, rouge, noire et feuille morte.



RÉGIMENT PROVINCIAL  
cy-devant MILICE DE PARIS créé en 1771. 56

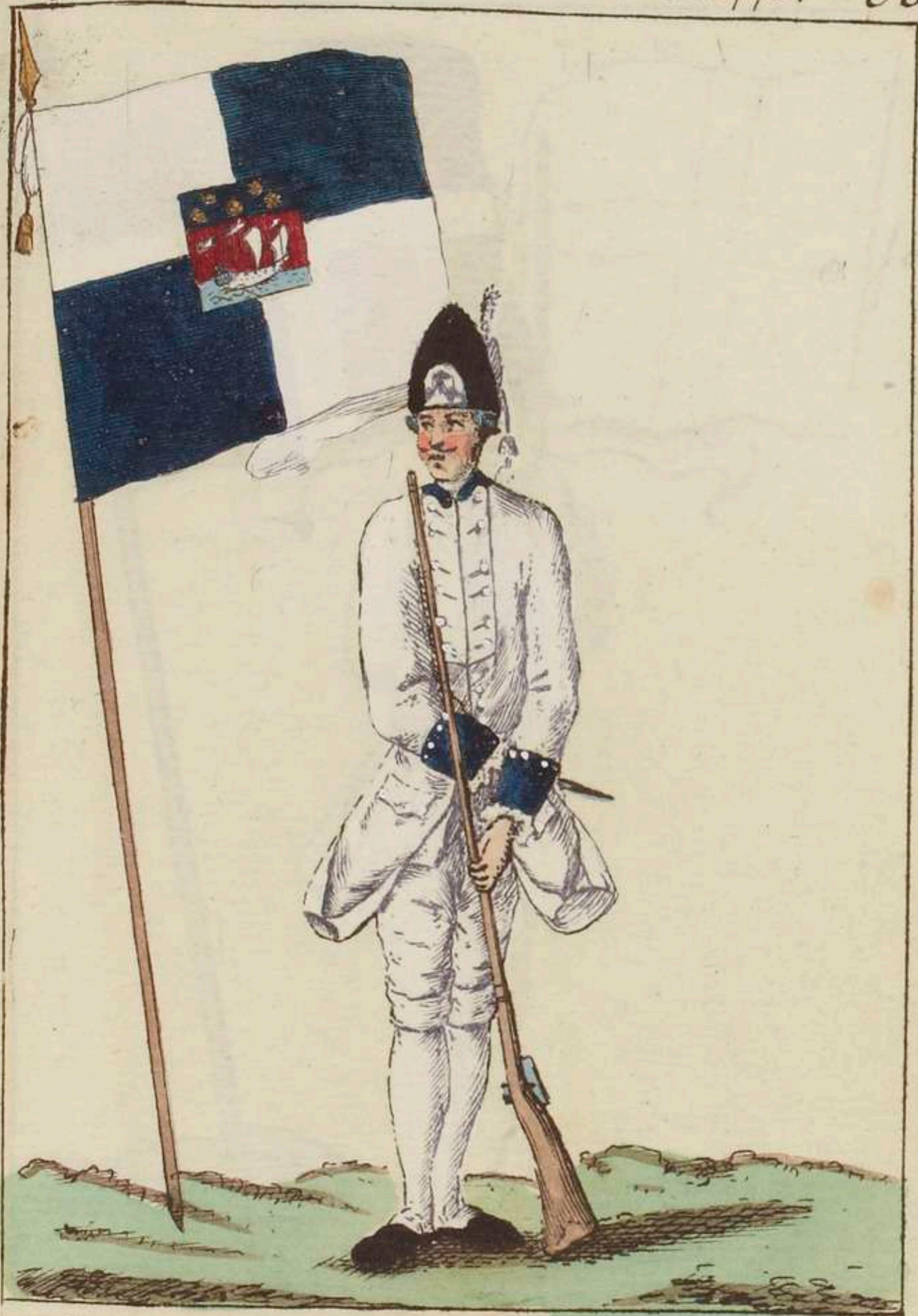

Unif: Habit, veste, culotte et revers blanc, parements et collets  
bleu, 7. petits bout. blancs à chaque revers et 6. gros en bas aux pa-  
rements, 4. gros de 2. en 2. poches à l'ordinaire à 4. boutons et  
12. petits à la veste. Drapeau bleu et blanc, revers blanc, lettr.  
Armes de la Ville dans le milieu.



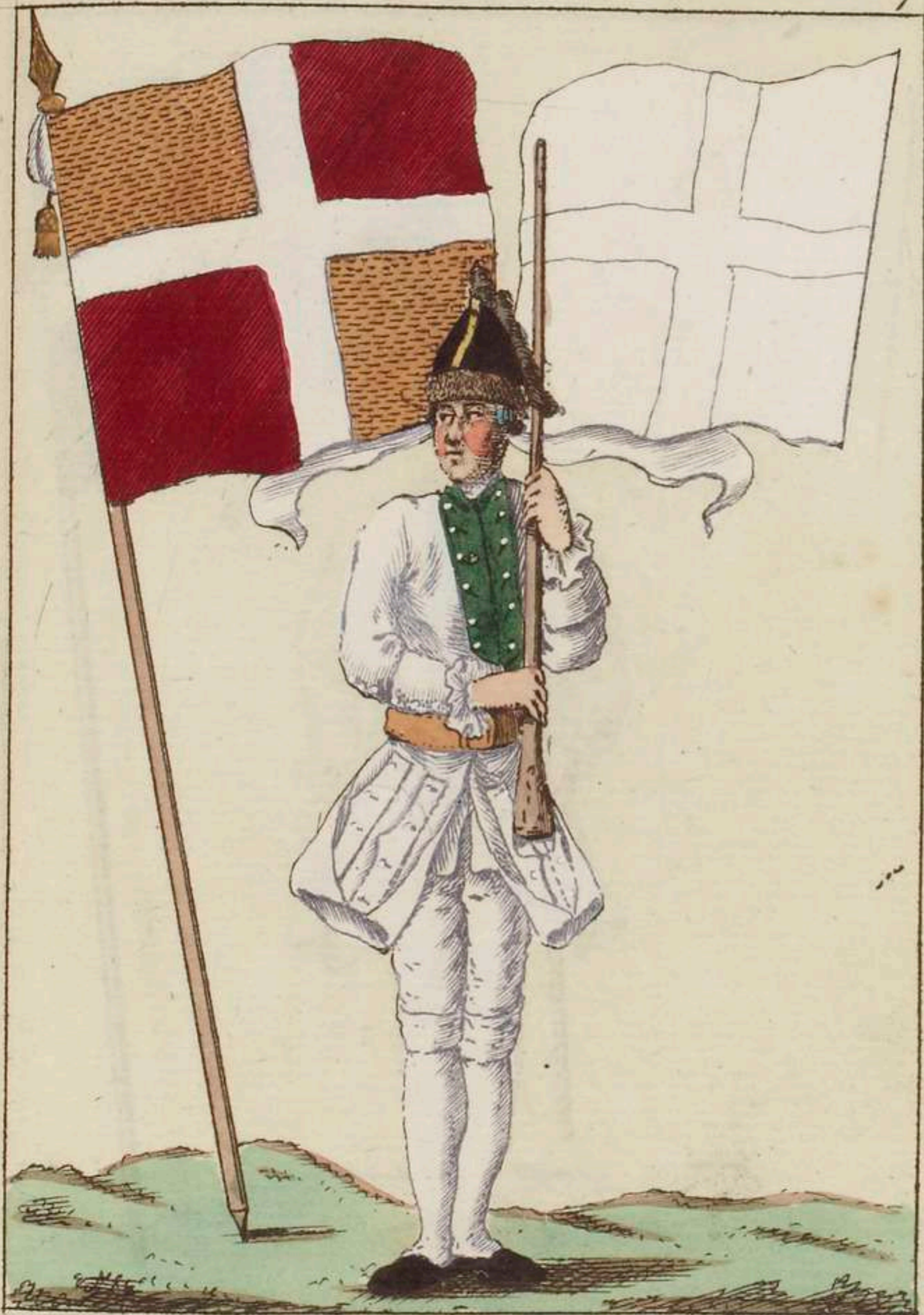

Unif: Habit, veste et culotte et parements blancs, collet et revers verts, doubles poches en long garnies chacune de 4. boutons à distance égale, le dessous de la manche et du parement fermé par 6. petits boutons 6 au revers et 3. au dessous; Boutons blancs N.º 41. Chapeau bordé d'un galon blanc.  
Drapeau Cramoisi et aurore.





Unif Habit paremens collet veste et culotte blancs, revers verds patte ordinaire garnie de 3. boutons le dessous de la manche et du parement fermé par 6. petits boutons 6. au revers et 3. gros au dessous; Boutons jaunes N<sup>o</sup> 42. Chapeau bordé de galon blanc  
Drapeau Verd.





Unif. Habit, revers, veste et culotte blancs, collet et parements verts, pattes ordinaire garnie de 3. boutons, le des sous de la manche et du parement fermé par 6. petits boutons, 6. au revers et 3. gros au dessous; Boutons jaunes N<sup>o</sup>. 43. Chapeau bordé de galon blanc  
Drapeau blanc, fleurs de lis d'or, avec Croix de Bourgogne.





Unif: Habit, revers, veste et culotte blancs, parements verts, patte ordinaire garnie de 3. boutons, le dessous de la manche et du parement fermé par 6. petits boutons, 6. au revers et 3. gros au dessous; Boutons blanc N<sup>o</sup> 44. Chapeau bordé de galon blanc. Drapeau Bleu céleste et jaune.





Unif: Habit, parements, revers, veste et culotte blancs, collet verd, doubles poches en long avec un passepoil verd garnies chacune de 6. boutons de 2 en 2. le dessous de la manche et du parement fermé par 6. petits boutons, 6. au revers et 3. gros. au dessous; Boutons jaunes N<sup>o</sup>. 45. Chapeau bordé de galon blanc. Drapeau Jaune, rouge, violet et verd.



ANHALT Allemand 2. Bataillons 62  
 en 1670



Unif. Habit bleu, veste culotte et doublure blanches parements revers et collet jaune citron, le parement fermé par 3. petits boutons, poches en travers en forme d'Écusson garnies de 5. boutons, 1. sur chaque angle et au milieu 3. petits au revers a distance égale et 4. gros au dessous Boutons blancs N°46. Chapeau bordé d'un galon blanc.  
 Drapeau Bleu de Roy





Unif. Habit de Drap bleu de Roy naturel garni d'une bande pour les boutons, parements collet et doublure rouge la doublure de la veste seulement est blanche les pattes ordinaires garnies de 4. boutons jaunes 4. boutons sur le parement, boutons sur l'habit et la veste jusqu'à la poche avec le N.º 47. Veste de même drap que l'habit garnie d'un seul rang de boutons le collet du juste au corps de 3. pouces apparents de l'argeur, epaulette de drap bleu culotte de drap bleu Chapeau bordé de galon blanc.



## DRAPEAUX DE L'ARTILLERIE 64

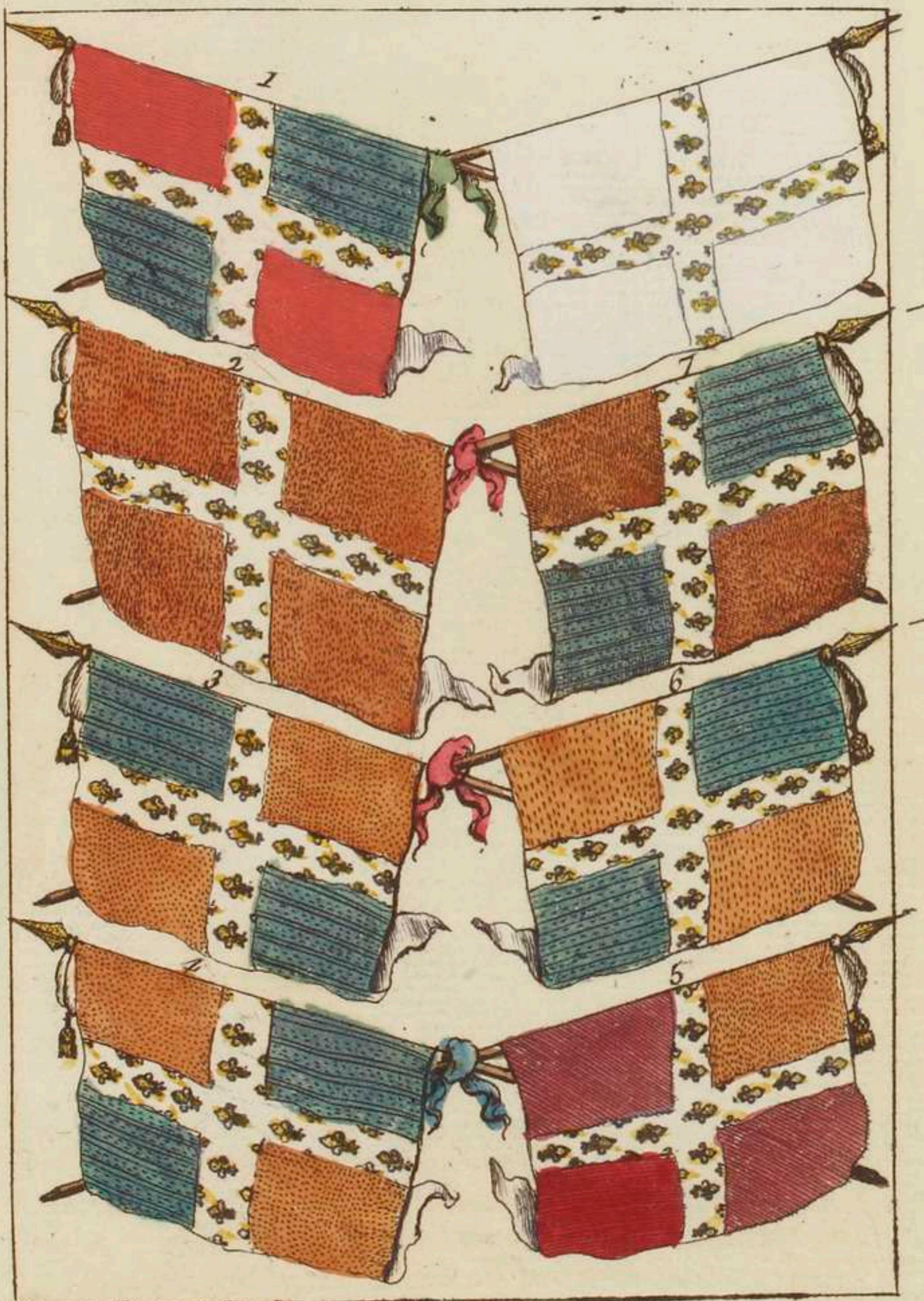

Le Corps R<sup>al</sup> d' Artillerie, est composé de 7. Régiments, dont chaque Régiment est composé de 20 Compag<sup>ie</sup> dont 14. de Canoniers, 4 de Bombardiers et 2 de Sapeurs. On a encore attaché à la suite de chaque Régiment 1. Compagnie d'Ouvriers.

1<sup>er</sup>. Régiment La Fer e, Drapeau couleur de feu et Aurore. 2<sup>e</sup>. Belançon Aurore, 3<sup>e</sup>. Stralbourg, Gorge de Pig<sup>m</sup> et aurore, 4<sup>e</sup>. Metz, Gorge de pigeon et aurore, 5<sup>e</sup>. Toul, aurore, Cramoisi et Rouge, 6<sup>e</sup>. Auxone, Gorge de pigeon et Aurore. 7<sup>e</sup>. Grenoble, Gorge de Pigeon et aurore.



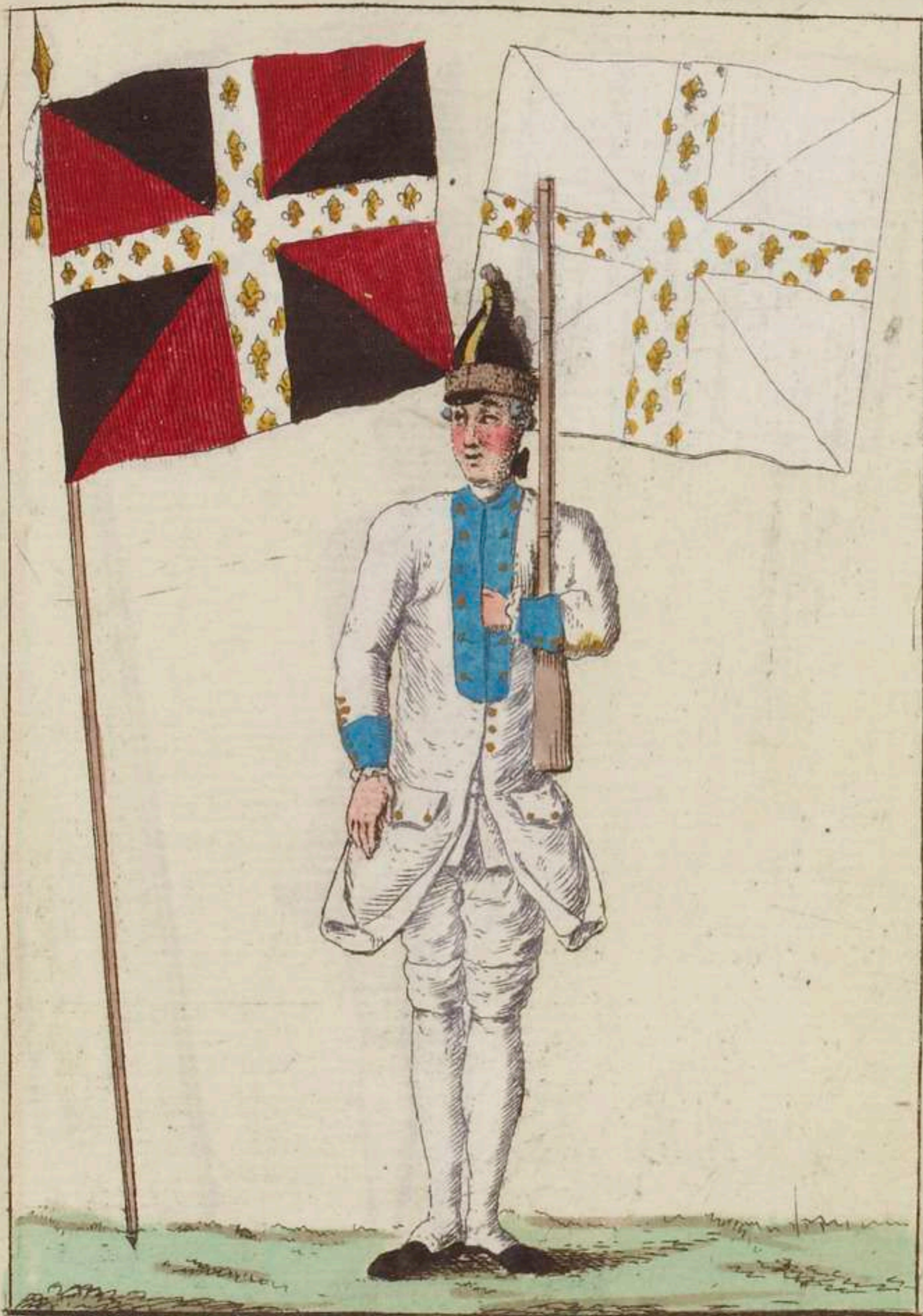

Unif Habit, veste, culotte et doublure blancs revers, collet et parements bleu  
celaste, poches ordinaires, garnies de 3 boutons, le dessous de la manche et du  
parement, fermé par 6 petits boutons, 6 petits au revers à distance égale et 3  
gros au dessous; Boutons jaunes N<sup>o</sup> 48. Chapeau bordé de galon blanc.  
Drap. rouge, noir et fleurs de lys d'or.





Unif: Habit rouge, collet, revers et parements de panne noire, doublure, veste et culotte blancs, poches en long, garnies de 3. boutons, 3. petits sur le parement, 7. petits sur le revers, 3. gros au dessous, boutons blancs unis Chapeau bordé de galon blanc Drapeau rouge, blanc et brun par quartiers.

N<sup>o</sup>. 49.





Unif: Habit rouge, parements, collet et revers jaune-citron, doublure, veste  
 et culotte blancs, poches en travers garnies de 3. gros boutons, 3. petits  
 sur le parement, 7. petits sur le revers trois <sup>gros</sup> au dessous Boutons blancs  
 unis Chapeau bordé de galon blanc N° 50  
 Drapeau noir rouge bleu et jaune





Unif: Habit rouge, parements, collet et revers bleu cèlles le, doublure et veste et culotte blanches, poches en longs garnies de trois gros boutons, 2. petits sur le parement 7. petits sur le revers, 3. au des sous, Boutons blancs, unis, Chapeau bordé de galon blanc. N.º 51.  
 Drapeau rouge, vert et blanc.





Unif: Habit rouge, parements, collet et revers bleu de Roy, doublure, veste et culotte blanches, poches en travers garnies de 3<sup>e</sup> boutons, 3 petits sur le parement 6 sur le revers avec boutonnières de poil de Chevre blanc, détaché par 1, 2, 3 et 3 gros au dessous; Boutons blancs unis; Chapeau bordé de galon blanc.

N<sup>o</sup> 52

Drapeau blanc, bleu, jaune et rouge par quartiers.





Unif Habit, parements, veste et culotte blancs, revers et collet verts, la patte plus large que hautz, garnie de 6. boutons chaque coté, le des. sous de la manche et du parement fermé par 6. petits boutons 6 au revers et 3 au des sous; Boutons jaunes N° 53. Chapeau bordé de galon blanc Drapeau violet et feuille morte





Unif. Habit, veste et culotte blancs, parements, revers et collet verts, patte ordinaire plus échancrée, garnie de 5. boutons, dont 1. à chaque coin et 1. dans le milieu; le dessous de la manche et du parement fermé par 6. petits boutons, 6. au revers et 3. au dessous, Boutons, jaunes  
 N<sup>o</sup> 54. Chapeau bordé de galon blanc  
 Drapeau blanc, verd-pomme noir et rouge par quart<sup>e</sup>.





Unif Habit, collet et revers rouges, paremens, doublure, veste et culotte blanches, poches en long, garnies de 3. gros boutons, 3. petits sur le parement 7. petits sur le revers 3. gros au dessous; Boutons blancs unis, Chapeau bordé de galon blanc, Drapeau blanc, verd-pomme, noir et rouge par quartiers.

N.º 55





Unif: Habit, veste, culotte, parements et collet blancs, revers verts, patte ordi-  
 naire garnie de 3. boutons, le dessous de la manche et du parement fermé  
 par 6. petits boutons, 6. au revers et 3. au dessous; Boutons blancs N<sup>o</sup> 56.  
 Chapeau bordé de galon blanc. Drapeau Cramoisi et feuille morte par quartiers.





Unif. Habit revers collet veste et culotte blancs, parements verts, poche en long garnies de 3. boutons le des sous de la manche et du parement fermé par 6. petits boutons 6. au revers et 3. au des sous Boutons jaunes N<sup>o</sup> 57. Chapeau bordé de galon blanc  
Drapeau jaune, noir, rouge et feuille - morte





Unif Habit, veste et culotte blancs, parements, revers et collet verts, peches en long, garnie de 4. boutons dont 2. au milieu, le dessous de la manche et du parement fermé par 6. petits boutons, 6 petits au revers et 3. gros au dessous; Boutons jaunes N° 58. Chapeau bordé de galon blanc Drapeau brun.





Unif. Habit, revers, veste et culotte blancs, collet et parements verts, doubles poches en long garnie de 5. boutons, dont 2. au milieu et 2. à chaque bout, placé en ligne droite sur la largeur de la patte le dessous de la manche et du parement fermé par 6. petits boutons, 6. au revers et 3. au dessous; Boutons jaunes N<sup>o</sup> 69. Chapeau bordé de galon blanc. Drapeau vert-pomme et rouge.





Unif. Habit, collet, veste et culotte blancs, revers et parements bleus, poches en écusson, plus large que haute garnie de 6. boutons en patte d'oie dont 1. a chaque coin précédée de boutonniere en biais et 1. au milieu le dessous de la manche et du parement fermé par 6. petits boutons, 6. petits au revers et 3. gros au dessous, Boutons jaunes N<sup>o</sup> 60. Chapeau bordé de galon blanc. Drapeau rouge, blanc, vert et blanc.





Tail. Habit, revers, veste, doublure et culotte blancs, collet et parements  
 verts; la patte en travers un peu fendue dans le milieu, garnie de quatre  
 boutons, 6. petits en chapelet sur le parement, lequel ainsi que la manche,  
 sont fermés en dessous par 6. petits boutons, 6. petits au revers et 3. gros  
 audessous, Boutons blancs N<sup>o</sup> 61, Chapeau bordé de galon blanc  
 Drapeau brun et cramoisi



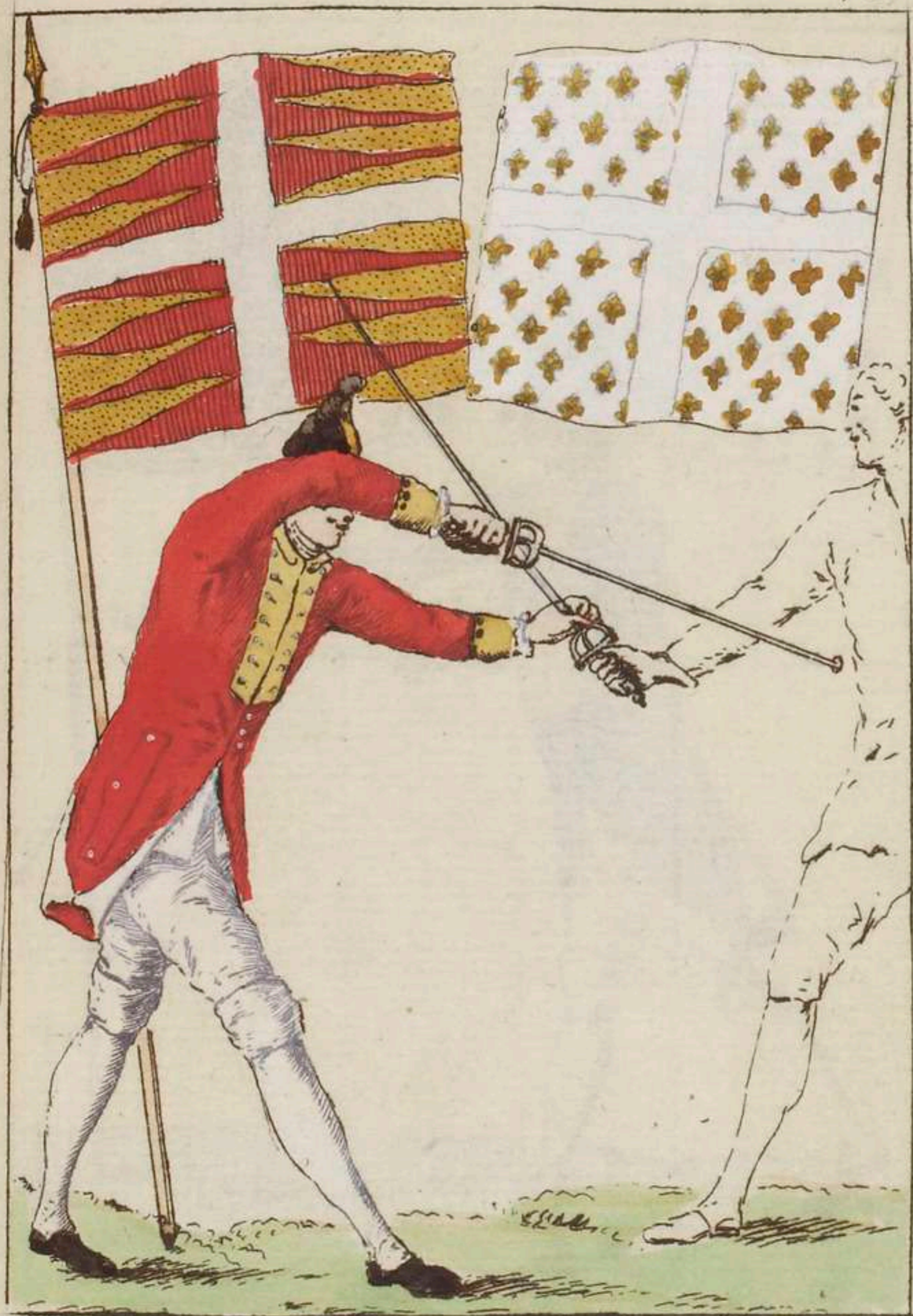

Unif: Habit, rouge, parements, collet et revers jaunes, doublure, veste et culotte, blanches, poches en long, garnies de 3. gros boutons, 7. petits sur le revers, 3 gros au dessous; Boutons blanc unis Chapeau bordé de galon blanc.

Drapeau, jaune et rouge,

N<sup>o</sup> 62.





Unif: Habit bleus, parrements, revers et collet jaunes citron, doublure, veste et culotte blanches, patte ordinaires garnie de 3. boutons, autant au parement, 7. petits au revers et 4 gros audessous; Boutons blancs N<sup>o</sup> 63. Chapeau bordé de galon blanc. Drapeau fond bleu, petits Carreaux rouge et blanc.



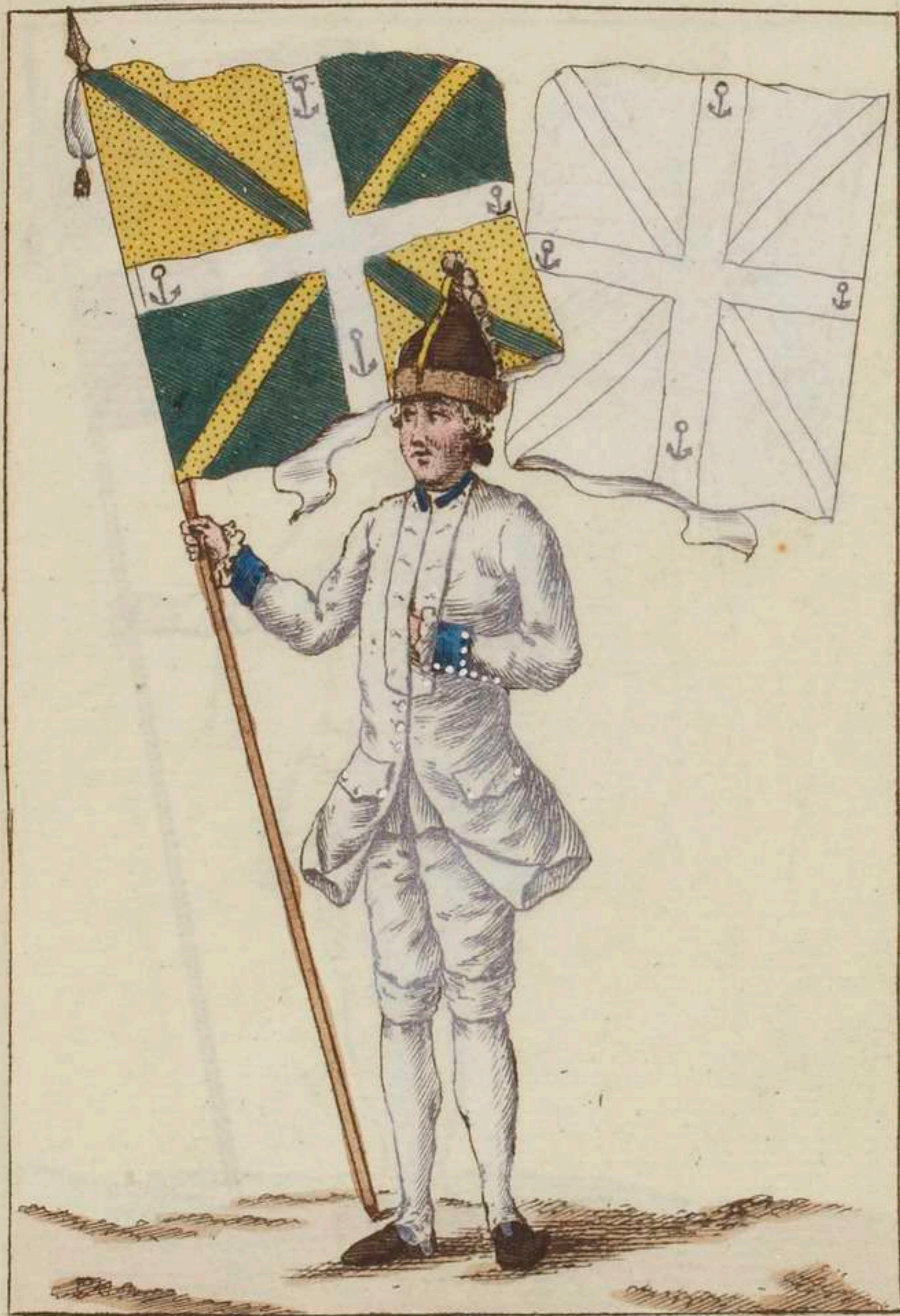

Unif. Habit, revers, veste et culotte blancs, collet et parements bleus, la poche en travers garnie de 3. boutons à distance égale autant sur la manche 6. au revers; le dessous de la manche et du parement fermé par 6. petits boutons; Boutons blancs aux Armes de Penthièvre N<sup>o</sup> 64. Chapeau bordé de galon blanc.  
Drapeau Jaune et verd.





Unif: Habit revers parements veste et culotte blancs, collet verd patte en écusson, garnie de 6. boutons dont 2. de chaque côté et 2. au milieu. le des sous de la manche et 2. au milieu de la manche et du parement fermé par 6. petits boutons, 6. petits au revers et 3. gros au des sous. Boutons blancs  
Drapeau Cramoisi jaune et verd croisé par quartiers





ANGOUMOIS en 1684. 1. Bataillon 83.



Unif: Habit parements collet veste culotte et doublure blancs revers verts, le dessous de la manche et du parement fermé par 6. petits boutons 6. petits au revers et 3. gros au dessous Boutons blancs N<sup>o</sup>. 66. Chapeau bordé de galon blanc Drapeau violet et jaune





Unif. Habit, revers, veste et culotte blancs, paremens et collet verd, patte ordinaire garnie de 3. boutons, le dessous de la manche et du parement fermé par 6. petits, 6. petits autres au revers et 3. gros au dessous; Boutons, blancs, N<sup>o</sup> 67. Chapeau bordé de galon blanc.  
Drapeau rouge, verd et la barré jaune.





Unif: Habit, collet, veste et culotte blancs, parements et revers verts, patte ordinaire garnie de 5. boutons dont 2 à chaque coin de la patte et un au milieu, le dessous de la manche et du parement fermé par 6. petits boutons, 6. petits au revers et 3. gros au dessous; Boutons blancs N° 68. Chapeau bordé d'un galon blanc. Drapeau par 4. losange jaune, bleu, Cramoisi et verd.





Unif: Habit parements veste et culotte blancs, revers et collet verts, patte ordi-  
 naire garnie de 3. boutons, le dessous de la manche et du parement fermé par 6. petit  
 boutons, 6. petits au revers et 3. gros au dessous, Boutons blancs N<sup>o</sup> 69. Chapeau bor-  
 dé de galon blanc. Drapeau Aurore et le lambelle brun.





Unif. Habit, doublure, collet, revers, veste et culotte blancs, parements verts, pattes ordinaires garnies de 5. boutons; le dessous de la manche et du parement fermé par 6. petits boutons, 6. petits au revers et 3. gros au dessous; boutons jaunes N<sup>o</sup> 70. Chapeau bordé de galon blanc.





Unif. Habit, veste, culotte et doublure blancs, collet, parements et revers verts, poches en long garnies de 5. boutons. les 3. du milieu en patte d'oie, le dessous de la manche et du parement fermé par 6. petits boutons, 6. au revers et 3. gros au-dessous; Boutons blancs N<sup>o</sup>. 71. Chapeau bordé de galon blanc. Drapeau rouge et barré jaune.



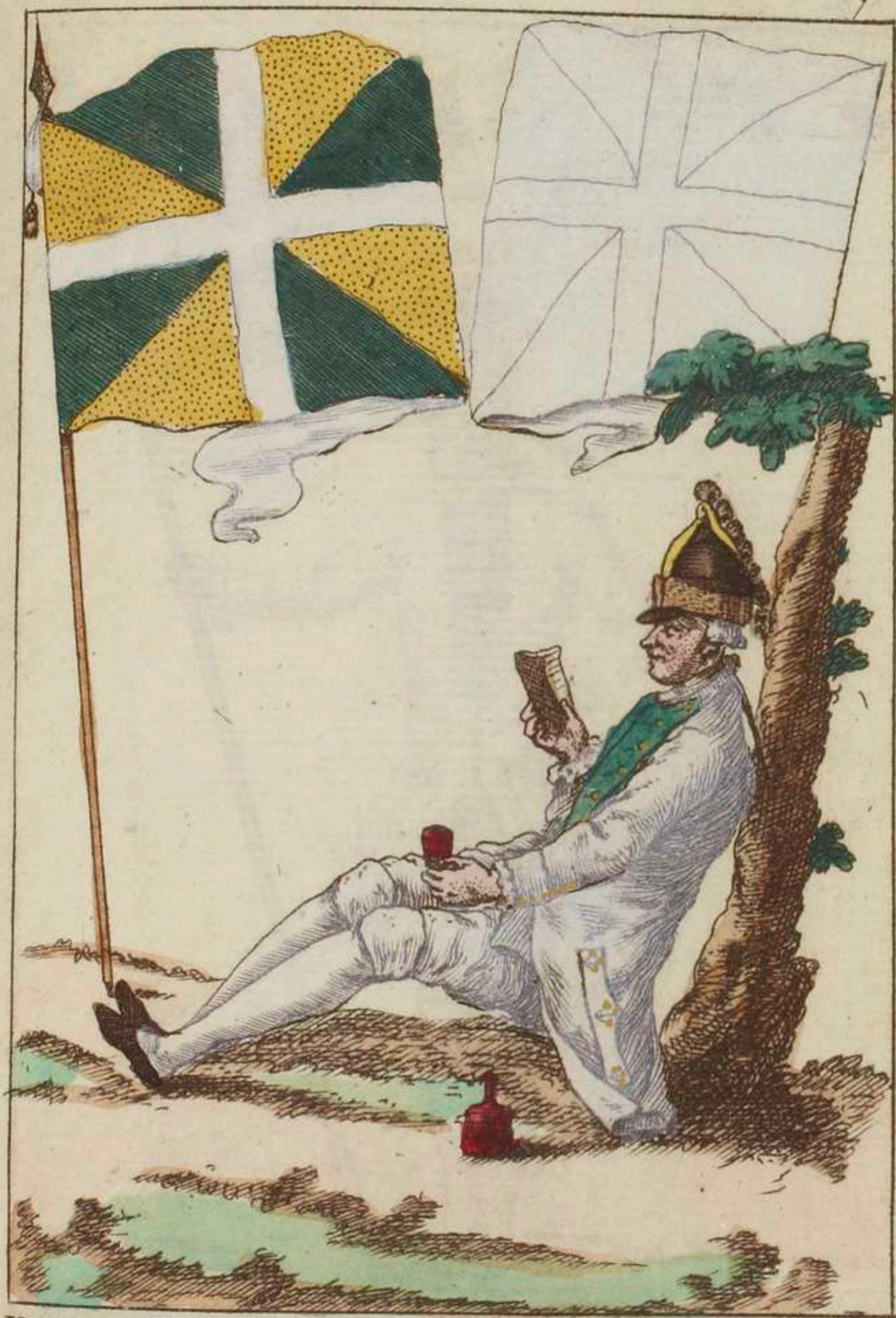

Unif. Habit, parements, collet, veste et culotte blancs, revers verts; la poche en long; garnie de 9 boutons en patte d'oie; le dessous de la manche et du parements fermé par 6 petits boutons, 6 petits au revers et 3 gros au dessous; Boutons jaunes N<sup>o</sup> 72. Chapeau bordé de galon blanc.  
Drapeau vert et jaune par quartiers.



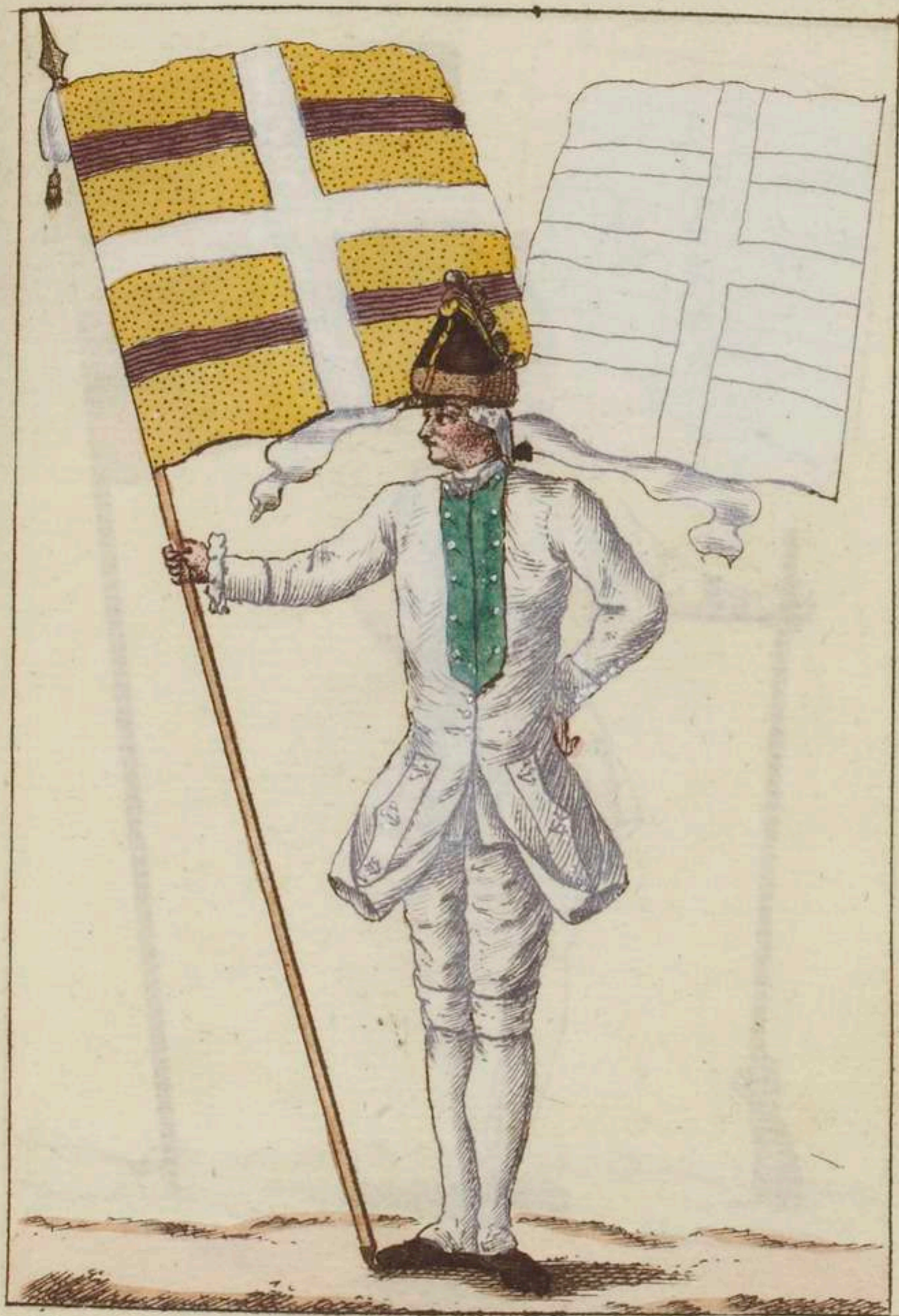

Unif. Habit, parements, collet, veste et culotte blancs, revers vert, la poche en long garnie de 9. boutons en patte d'oie, le dessous de la manche et du parement fermé par 6. petits boutons, 6. petits au revers et 3. gros au dessous; Boutons blancs N<sup>o</sup>. 73. Chapeau bordé de galon blanc. Drapeau Jaune et barré de violet par quartiers.



LA MARCHE Prince en 1684. 1. Bataill<sup>n</sup> 91.



Unif: Habit revers veste et culotte blancs, collet et parements violets pattes ordina<sup>re</sup> garnies de 5. boutons, le des sous de la manche et du parement fermé par 6. petits boutons: 6. petits au revers et 3. gros au des sous, Boutons jaunes N<sup>o</sup> 74. Chapeau bordé de galon blanc Drapeau feuille morte, barre bleu et jaune par quartiers





Unif: Habit rouge, parements, collet et revers bleu céleste, doublure, veste et culo.<sup>te</sup> blanches; pochas en travers garnies de 3. boutons, 3. petits sur le parement 7. petits sur le revers 3. gros au dessous; Boutons blancs unis, Chapeau bordé de galon blanc. Drapeau noir, rouge et jaune par quartiers.

N<sup>o</sup> 75





Unif. Habit rouge, parements petits, ouverts et sans boutons, doublure, veste et culotte blanches, collet et revers de drap bleu de Roy, bordé d'un petit passe-poil de drap blanc; la poche en travers bordé d'un passe-poil et garnie de 3. gros boutons, 7. petits au revers, 3. gros au-dessous; Boutons blancs sous. Chapeau bordé de galon blanc.

Drapeau noir, jaune et rouge par quartiers.

N<sup>o</sup> 76





Unif. Habit de drap rouge garance, doublure veste et culotte blanches, pareme<sup>nt</sup> collet et revers verts, poches ordinaires garnies de 3. boutons autant sur la manche 5. petits au revers dont un détaché pour le haut les 4. autres de 2 en 2 3. gros au dessous boutons blancs N<sup>o</sup>. 77. Chapeau bordé de galon blanc. Drapeau rouge et vert



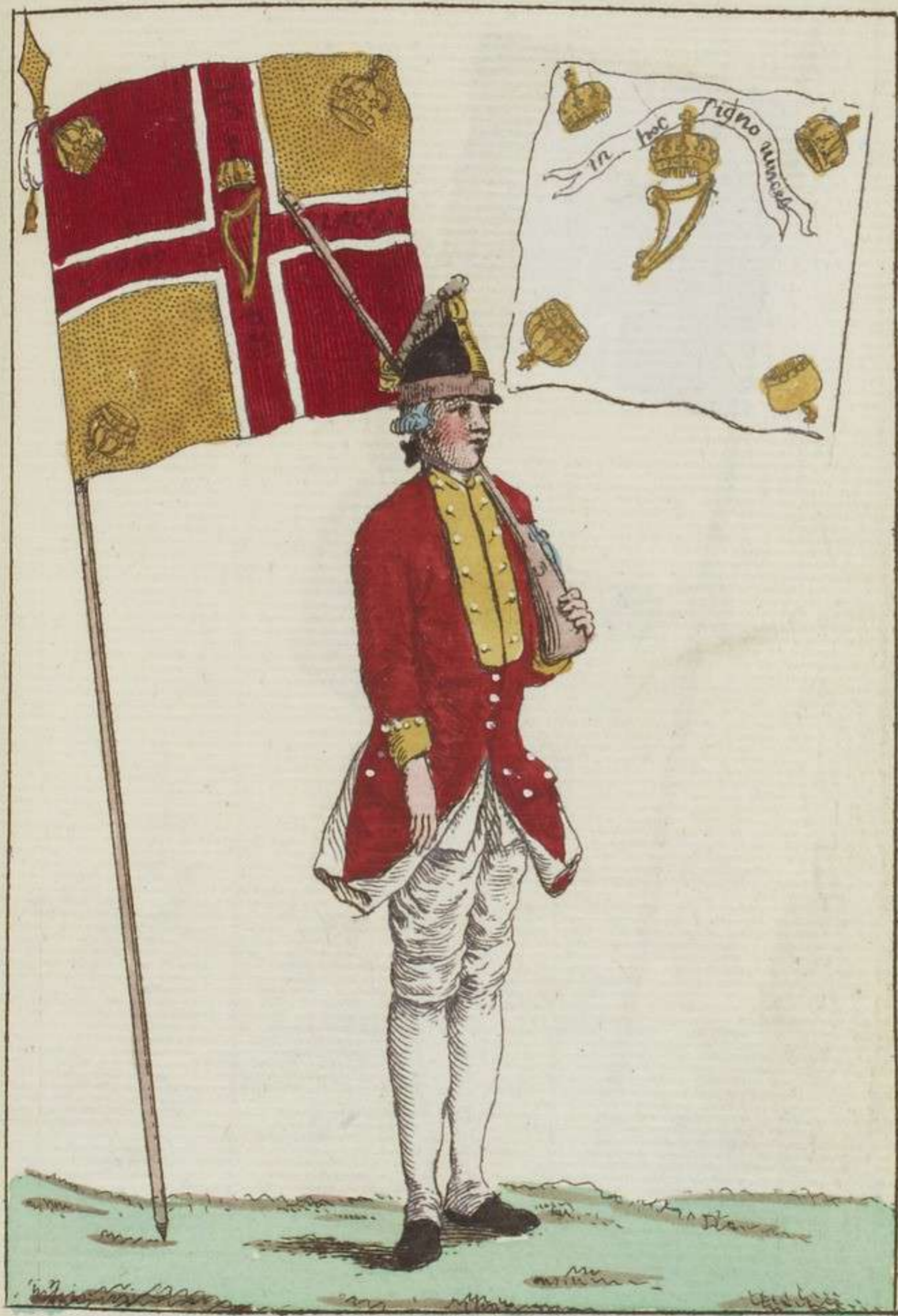

Unif: Habit de drap rouge garance, doublure verte et culotte blanche parement  
 et revers jaune, poches ordinaires, garnies de 4. boutons de 2. en 2. autant  
 sur la manche 5. petits au revers en distance égale 3. gros au dessous  
 Boutons blancs N<sup>o</sup> 78. Chapeau bordé de galon blanc  
 Drapeau rouge et jaune par quartiers





Unif: Habit et collet de drap rouge - garance, doublure, veste et culotte blanches, parements et revers de panne noire, poches ordinaires garnies de 3. boutons, le dessous de la manche et du parement fermé par 6. petits boutons, 5. au revers et 3. gros au-dessous; boutons jaunes N<sup>o</sup>. 79. Chapeau bordé de galon blanc. Drap. noir et cramoisi.





Unif: Habit bleu, doublure, veste et culotte blanches, parement, fermé en dessous avec 4. petits boutons, collet et revers chamois, poches ordinaires garnie de 3. boutons 7. petits au revers, 3. gros au dessous; Boutons jaunes N<sup>o</sup> 80. Chapeau bordé de galon blanc. Drapeau bleu et blanc et le Lion d'or, revers blanc, semé de fleurs de Lis. et le Lion d'or.





Unif Habit, veste, culotte et doublure blanches, revers, parements et collet rouges, poches en écusson, plus larges que hautes, garnies de 5. boutons en patte d'oie, dont 1 a chaqun des 4. coins, précédée de boutonnières<sup>es</sup> bleues et 1 au milieu, 5. petits boutons sur le parement lequel ainsi que la manche, sont fermes en dessous par 6. petits boutons, 6. petits au revers et 3. gros au dessous; Boutons jaunes aux Armes de Chartres N<sup>o</sup>. 81. Chapeau bordé de galon blanc. Drapeau bleu de Roi et cramoisi,





Unif: Habit, doublure, veste et culotte blancs, revers parements et collets bleus, patte en écusson garnies de 5. boutons; le dessous de la manche et du parement fermé par 6. petits boutons, 6. au revers et 3. gros au dessous; Boutons blancs N<sup>o</sup>. 82 Chapau bordé d'un galon blanc.

Drapeau bleu et blanc par quartiers



WALSH ci-devant ROS COMON Irland<sup>ois</sup> 100  
en 1697



Unif: Habit de drap rouge garence, doublure, veste et culotte blanches, revers  
parements et collet bleus; patte ordinaire garnie de 3. boutons, 5. au revers et 3.  
au dessous; le parement fermé par 6. petits boutons jaunes N<sup>o</sup> 83. Chapeau bor-  
dé de galon blanc. Drapeau violet et feuille morte, revers bleu.





Unif. Habit de drap rouge garence, doublure, veste et culotte blanches, pare-  
 ments coupés en dehors en chevron-brisé, garnis de 6. gros boutons, paremen.  
 revers et collet de panne noire doubles poches en long garnie de 6. boutons de 2.  
 en 2. 12 petits au revers 4. gr. au dessous de 2. en 2. Boutons blancs N° 84.  
 Chapeau bordé de galon blanc. Drapeau vert et la bande rouge.





Vois: Habit, revers, veste et culotte blancs, parements et collet rouges, doubles poches en long garnies de 5. boutons. 3. au milieu et a chaque extremité; le dessous de la manche et du parement fermé par 6. petits boutons 6. petits au revers et 3. au dessous Boutons <sup>(blancs)</sup> aux Armes de Condé N° 85. Chapeau bordé de galon blanc Drapeau feuille morte, bleu, cramoisi et brun par quart. r.



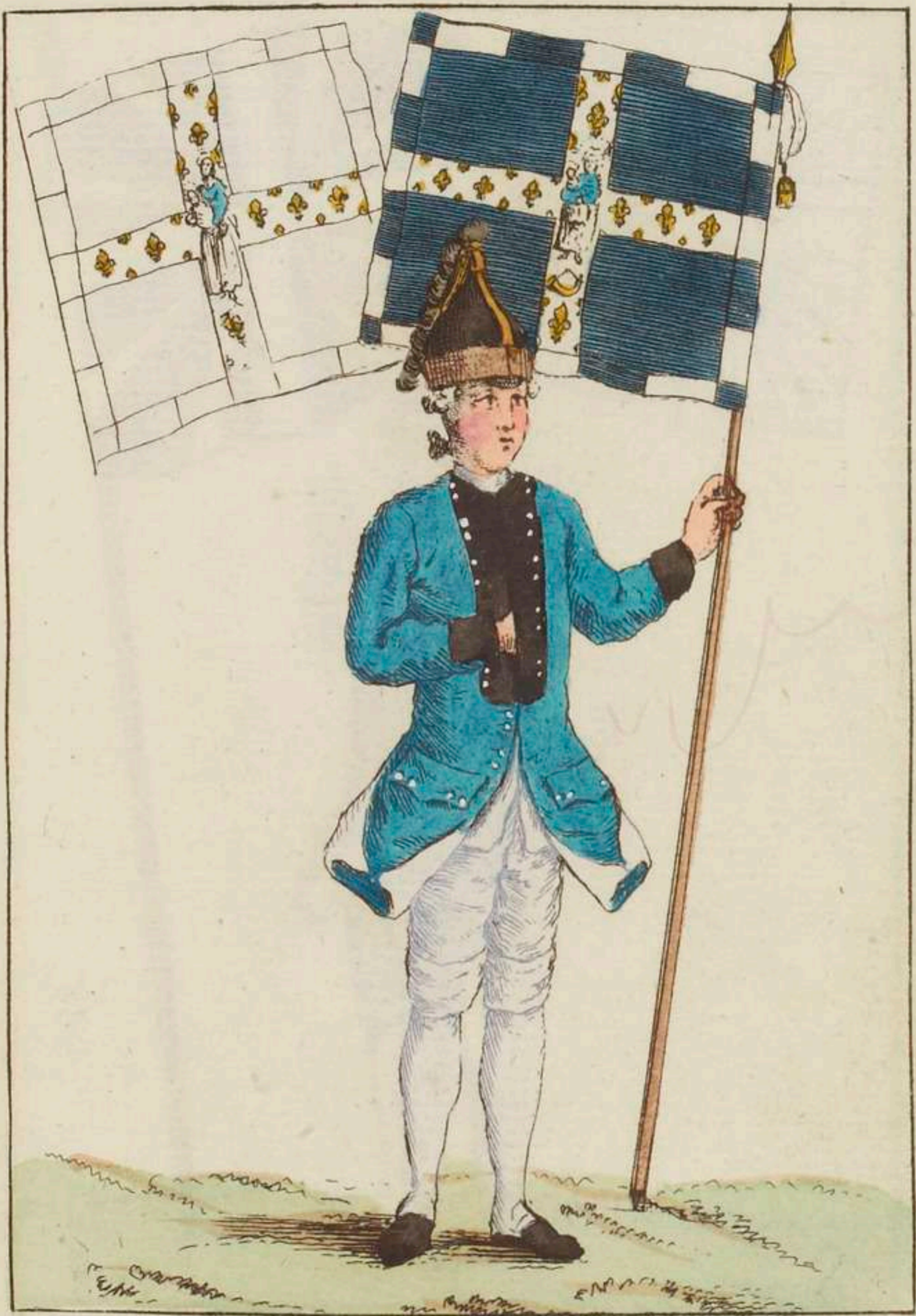

Unif: Habit de drap bleu cèlaste, parements ouverts sans boutons, collet et revers de panne noire, doublure, veste et culotte blanches, patte ordinaire garnie de 4. boutons de 2 en 2, 10. petits de meme sur le revers et 4. gros de meme au dessous, Bout<sup>S</sup> blancs. N<sup>o</sup>. 86. Chapeau bordé de galon blanc.

Drapeau bleu par quartiers la Croix semée de fleurs de lis d'or.





Unif: Habit rouge, parements, collet et revers, bleu de Roi, doublure, veste et culotte blanches, <sup>doubles</sup> poches en long garnies chacune de 3. gros boutons, sept petits boutons au revers et trois gros au dessous; Boutons blancs unis Chapeau bordé de galon blanc.

Drapeau rouge, blanc, jaune, verd par bandes et par quartiers.



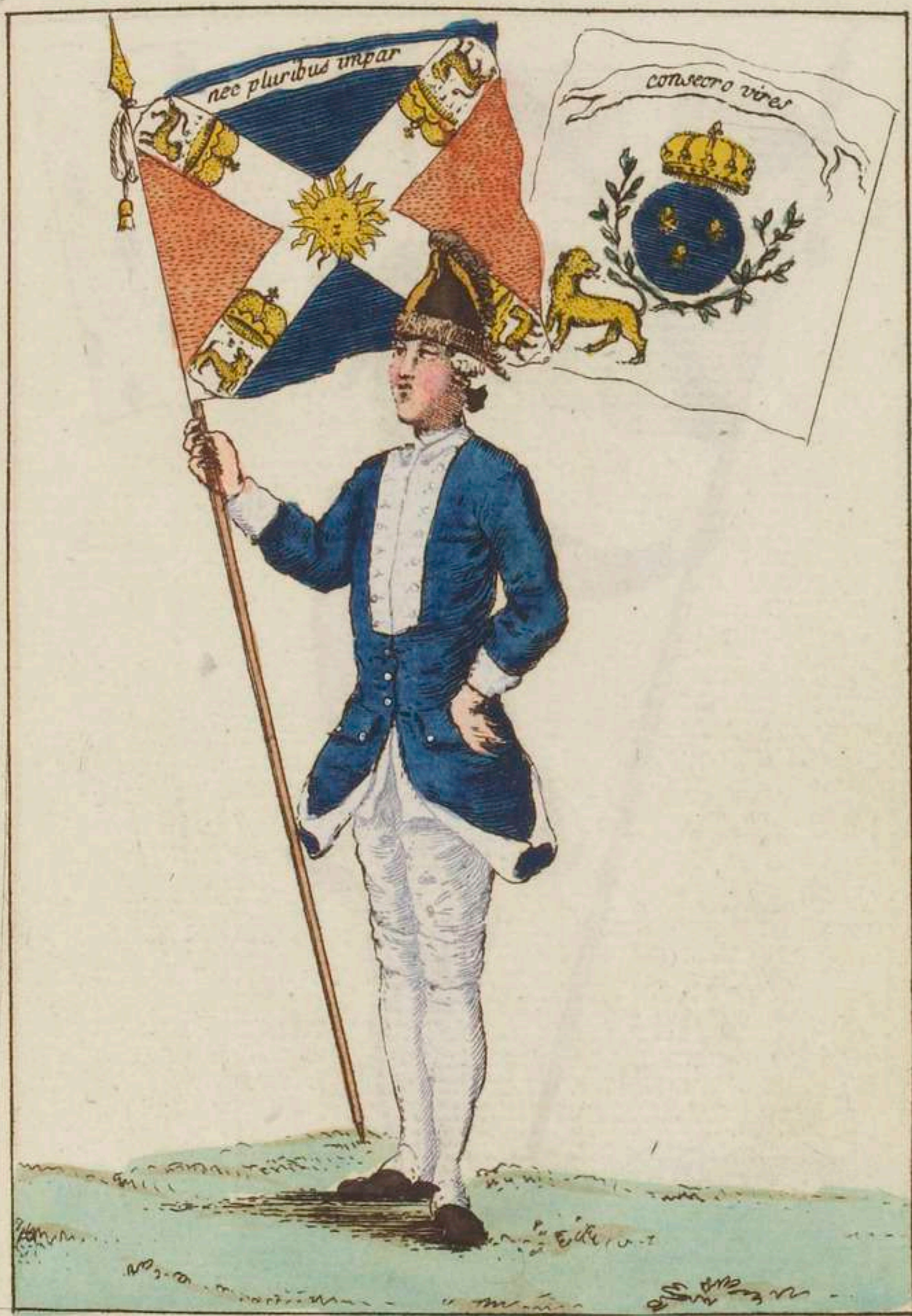

Unif. Habit de drap bleu, le parement fermé par 2. petits boutons, parements, collet, revers, veste et culotte blancs, patte ordinaire garnie de 3. boutons, 8. petits au revers et 3. gros au dessous; Boutons blancs N<sup>o</sup> 89. Chapeau bordé de galon blanc. Drapeau bleu et jaune





N<sup>o</sup> 90

Unif. Habit rouge, parements, revers et collet bleu de Roy, doublure, veste et culotte  
 blanches, petit parement fermé de 3. boutons, poches en travers garnie de 3. boutons,  
 6. petits au revers et 3. gros au dessous; Boutons triolets Anglois plats sur la tête,  
 Chapeau bordé de galon blanc Drapeau Jaune et brun



BOUILLON en 1757 1. Bataillon. 108.

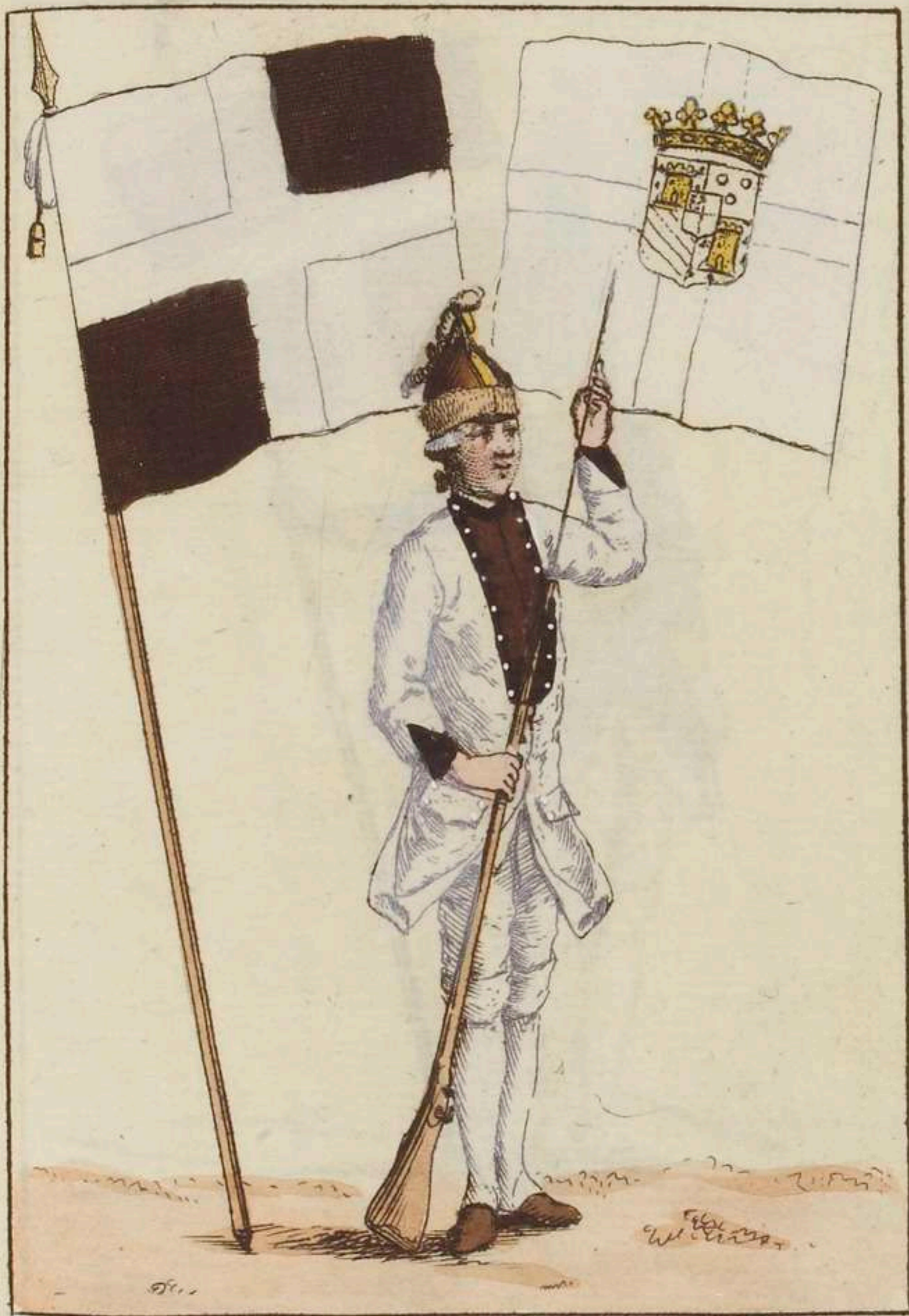

Par ordonnance, du 15. Avril 1769. les Compagnies de Fusiliers de ce Régiment  
sont portées de 63. hommes à 100.

Uniforme Habit complet et doublure blanches, revers, collet et pare-  
ments noirs 8. petits boutons sur le revers, 3. gros au dessous; le parement  
ouvert coupé à la Suédoise sans boutons, poches en travers garnies de 4. gros  
Boutons blancs. N.º 91. Chapeau bordé de galon blanc.  
Drapeau blanc et noir par quartiers.



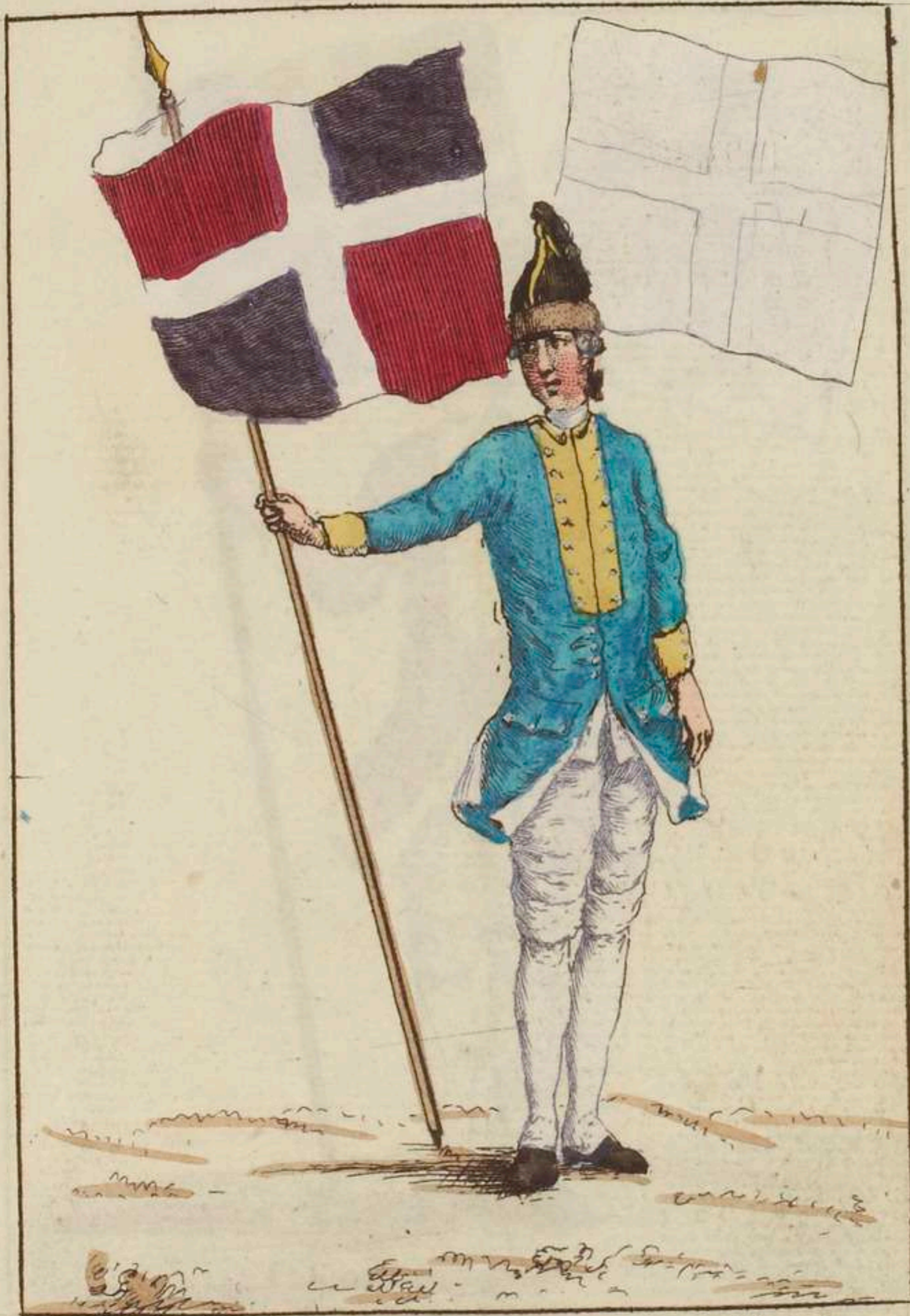

Unif. Habit de drap bleu-céleste, collet, revers et parement de drap jaune-citron, veste, culotte et doublure blanches; le parement fermé par 3. petits boutons, patte ordinaires garnie de 3 boutons, 8. petits au revers et 4. au dessous; Boutons blancs N.º 92. Chapeau bordé de galon blanc. Drapeau rouge et violet, revers blanc.



EPTINGEN Suisse en 1758. 1 Batail<sup>n</sup> 110



Unif: Habit rouge, parements, collet, revers, doublure, veste et culotte blanches, poches en travers garnie de 3. gros boutons 3. petits sur le parement, 7. pet. sur le revers, 3. gros au dessous, Boutons blancs unis, Chapeau bordé de galon blanc. Drapeau rouge jaune brun et rouge, revers blanc la croix fleurs de lis d'or. N<sup>o</sup> 93



BUTAFOCO Corse en 1769. 1 Bat.<sup>n</sup> III



Unif Habit et parements de drap bleu, collet et revers de panne noire, le revers garni de 6 petits boutons de chaque coté 3. gros au dessous; pochés en long garnies de 3 boutons, veste et culotte blanches.

Ce Regiment a été crée par Ordonance du 8. 8.<sup>bre</sup> 1769 sur le pied d'un Bataillon dont la composition est la meme que dans les autres Regiments. mais les Nation.<sup>aux</sup> Corsea peuvent seuls y être admis.

N<sup>o</sup> 94.



# TROUPES LÉGERES

I<sup>RE</sup> LÉGIION ROYALE  
en 1763

112



Par Ordonnance, du 1<sup>er</sup> Mars 1763, les 4 Légions, sont composées de 396. ho.<sup>s</sup>  
en 17. Compag.<sup>s</sup> dont une de Grenadiers, 8. de Fusiliers et 8. de Dragons; et par une du  
Mois de Mars, 1766. des Volontaires de Clermont et de Soubise, sont établis en Legion  
une sous le nom de Légion de Condé, et l'autre sous celui de Leg<sup>ne</sup> de Soubise,  
Unif. Habit de drap bleu de Roy, doublure, veste et culotte blanches, collet parements et  
revers rouges; le pourpoint rond sans boutons, 6. petits au revers 4. gros au dessous;  
Boutons blancs unis forme plate L'Equipage du Cheval des Dragons est de drap rouge,  
bordé d'un galon de fil blanc à chaînette de la largeur d'un pouce.





Unif. Habit de drap bleu céleste <sup>franc</sup> collet, revers, parements, veste, et doublure blanches; parements ronds sans boutons, 6. petits sur le revers, quatre gros au dessous: Boutons blancs unis formé plate. L'Equipage du Cheval des Dragons est en peau de mouton liseré d'E: toffe de laine croisée de couleur bleu de Roy clair ou céleste foncé à festons.





Unif. Habit, collet et revers de drap bleu de Roy, doublure couleur chamois, petits parements ronds de panne noire, garnis de 3. petits boutons, 7. gros au revers et 3. audessous; la veste de drap chamois doublée de toile écruë, le devant garnie de 12. petits bout<sup>s</sup> sans poches; bout<sup>s</sup> blancs unis forme plate; culotte blanches po<sup>r</sup> l'infant.<sup>ie</sup> et de peau chamois pour les Dragons.  
L'Equipage du Chev<sup>l</sup> des Dragons, est en peau de mouton liserez d'étoffe croisée de couleur bleu de Roy festonnée.





Unité Habit, de drap verd doublé de serge ou cadis de la même couleur, collet et parement en retroussis à la Polonoise de drap verd et 1. petit bout. le revers garni de 7. pet. bout. 3. gros aude sous, la veste de drap verd sans pattelette fermée de 10. bout. sur le devant sans poches ni pattes. Boutons jaunes unis et plats. L'Equipage du Cheval des Hussards est de peau de mouton liseré d'étoffe de laine croisée de couleur verte festonnée.





Unif: Habit de drap chamois Condé, doublé de serge rouge; collet, revers et petits parements ronds de draps rouge, 7. pet.<sup>s</sup> boutons au revers, 3. au dessous, la veste de drap blanc sans patelette, doublée de toile écrüe, fermée de dix boutons sur le devant, sans patte ni poches: Boutons blancs unis, forme platte.  
L'Equipage du Chev.<sup>l</sup> des Dragons, est de peau de mouton liséré de tricot blanc festonné.





Unif. Habit, revers et collet de drap bleu doublé de serge blanche, petit parement rond de drap blanc sans boutons, 7. petits sur le revers, 3. gros au dessous, la veste de drap blanc sans patelette, doublée de toile écrue, fermée de 10. boutons sur le devant, sans patte ni poches, boutons blancs uni forme platte.  
L'Equipage du Cheval des Dragons, est de peau de mouton liséré de tricot blanc festonné.





Unif. Habit et culotte de drap bleu céleste, collet et parement de panne noir, veste et doublure blanches. L'Infanterie est armé à la Corse avec le Pistolet le Poignard et la Giberne sur le devant; les Dragons ont veste et culotte cha-  
1 mois.



CAVALERIE  
FRANÇOISE ET ÉTRANGÈRE.  
I. COLONEL GÉNÉRAL, en 1635.

119.



Uniforme, Habit bleu à la Polonoise, parement collet et revers de panne cramoisi, bordé d'un galon de fil jaune, doublure cramoisi, 7. boutons en revers 3. au dessous avec agréments; le galon jaune, houppes en fil jaune. Busle et culotte chamois, Boutons jaunes, N<sup>o</sup>. 1. Chapeau bordé d'un galon jaune.  
L'Equipage du Cheval en drap bleu, bordé d'un galon des livrées du Col. gén<sup>l</sup>. 3. Etendars 2. fonds blancs et 1. fond rouge.



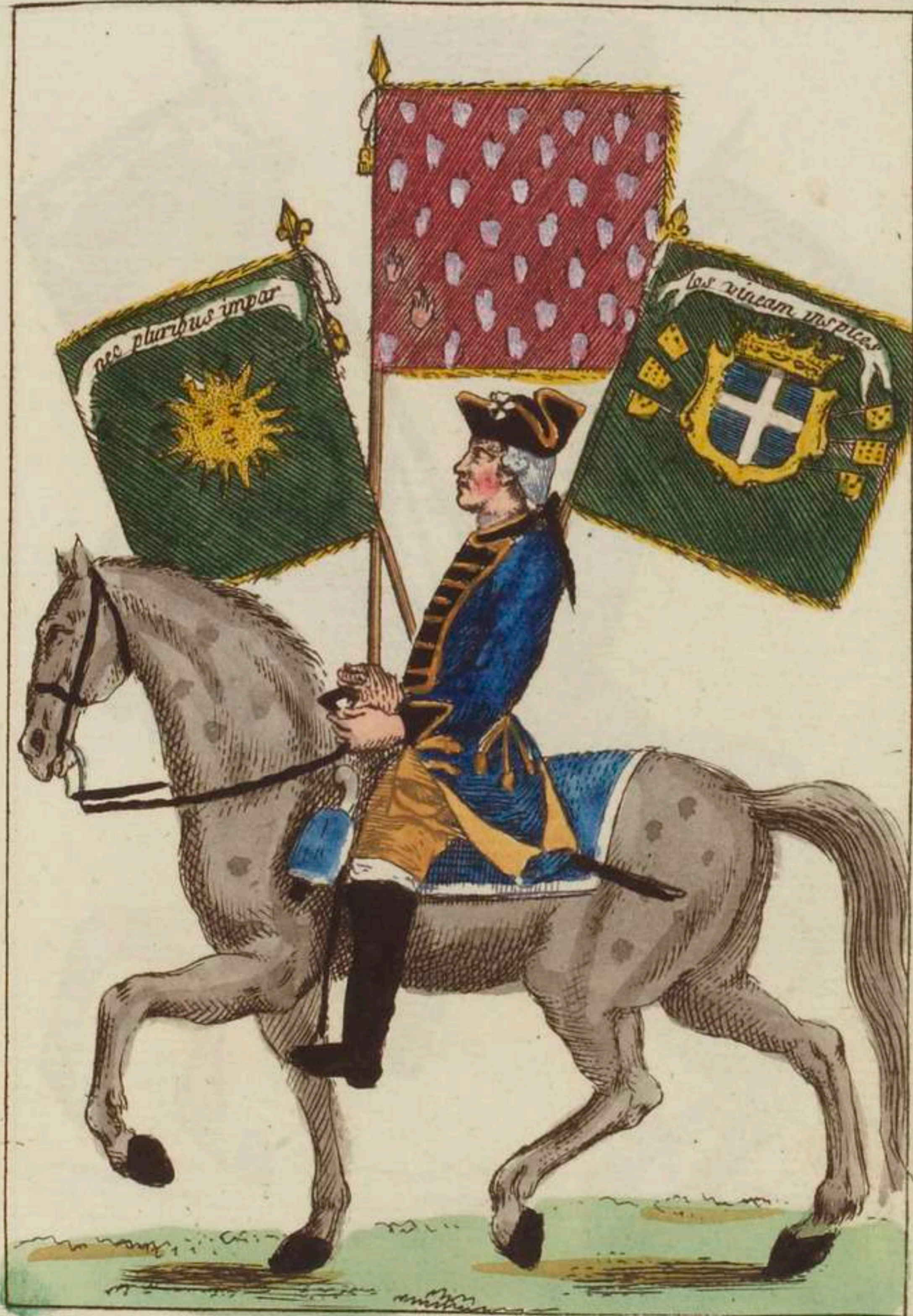

Unif. Habit bleu à la Polonoise, parement collet<sup>et</sup> revers de panne noire bordé d'un galon jaune doublure de cadis chamois, 7. boutons au revers avec bouton.<sup>tes</sup> en petit galon jaune, 3. au dos sous avec autant d'agrémens et houpes de fil jaune, Buffle et culotte, chamois; Boutons jaunes N<sup>o</sup>. 2. Chapeau bordé d'un galon jaune.  
 L'Equipage du Cheval en drap bordé d'un galon des livrées du Mest.<sup>e</sup> de Camp G.<sup>L</sup>  
 Etendar. rouge, cramoisi et verd.



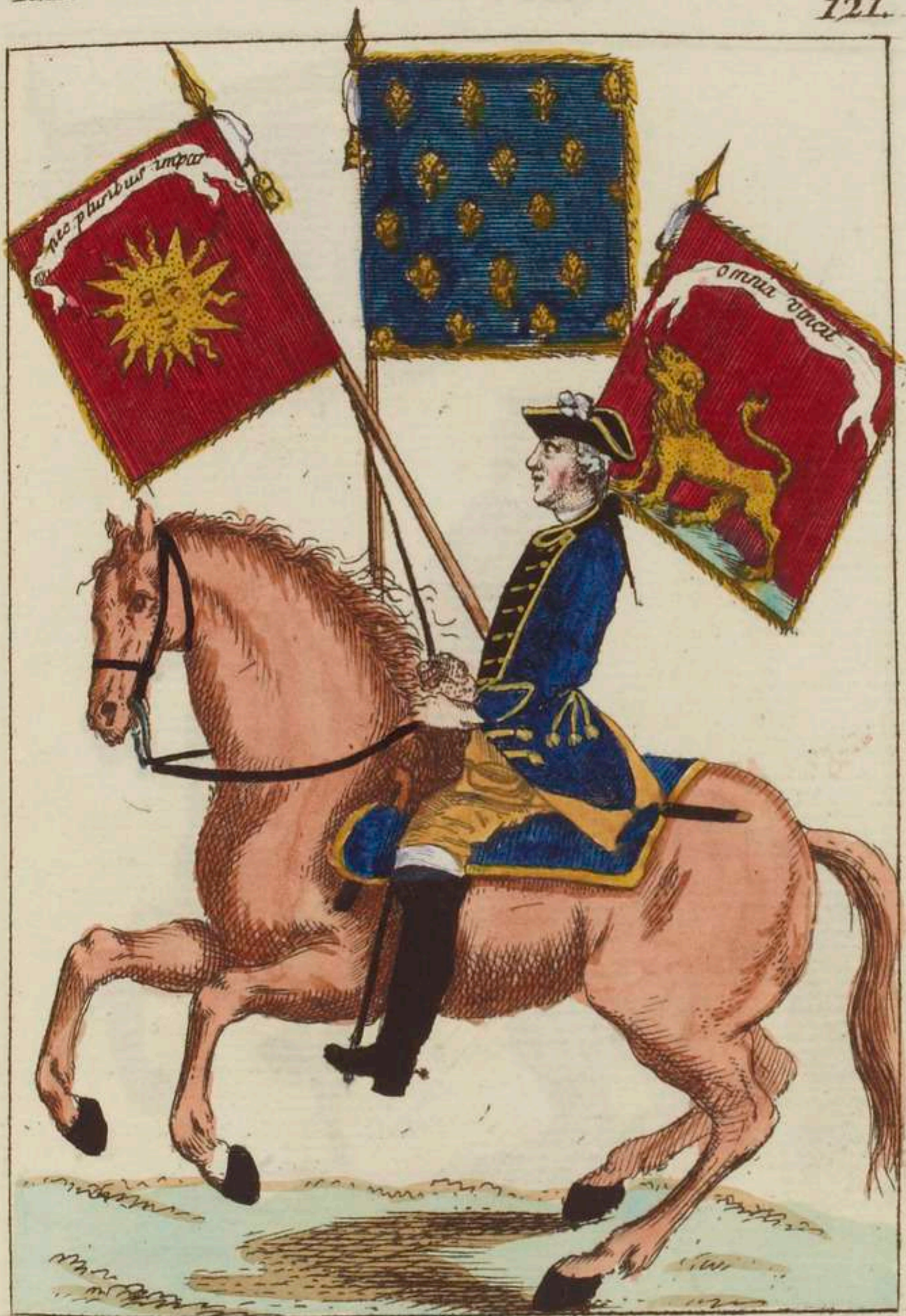

Unif: Habit à la Polonoise et parement de drap bleu, collet et revers de panne noire, bordés d'un petit galon de fil ou laine jaune, doublure de cadis ou serge chamois, 7. boutons au revers avec bout<sup>re</sup> en petit galon jaune 3. au dessous avec autant d'agrémens et houppes de fil jaune N<sup>o</sup> 3. Chapeau bordé de galon jaune l'Equipage du Cheval en drap, bordé d'un galon <sup>(en laine)</sup> des livrées du Commiss<sup>re</sup> gen<sup>l</sup>. Etend. bleu 2. rouge.





Unif. Habit à la Polonoise et collet de drap bleu; parement et revers de drap écarlatte, bordés de même que le collet d'un petit galon de fil blanc, doublure de serge rouge garence, 7. bout. au revers, 3. au dessous avec autant d'agrémens, et houppes de fil blanc; veste et culotte chamois, boutons blan.  
 N.º 4. Chapeau bordé de galon blanc. L'Equip. du Chev. en drap bleu, bordé d'un galon de laine aurore à 5. bandes, dont 3. à points de Chainettes et 2. fonds luisants. Etend. bleu.





Unif Habit à la Polonoise de drap bleu, parements, collet et revers de drap écarlatti.  
 bordés d'un petit galon de laine ou fil blanc, doublure rouge garence 7. bout<sup>s</sup>  
 au revers avec bout<sup>s</sup> blanches en petit galon, 3. au dessous avec autant d'agrè-  
 ments et houppes de laine ou fil blanc, veste et culotte chamois: boutons  
 blancs N<sup>o</sup> 5. Chapeau bordé d'un galon blanc.  
 L'Equip. du Cheval en drap bleu bordé d'un galon de la livrée du Roy.  
 Etend. bleu et revers bleu et Soleil d'or.





Unif. Habit à la Polonoise, revers et collet de drap bleu, parement<sup>t</sup> écarlatte bordés ainsi que das revers et collet d'un petit galon de fil blanc doublur<sup>e</sup> de serge garence 7. bout<sup>s</sup> au revers et 3. audessous, avec autant d'agrém<sup>s</sup> et houpes de fil blanc; veste et culotte chamois, bout<sup>s</sup> blancs N<sup>o</sup> 6. Chap<sup>u</sup> bordé de gal<sup>l</sup> blanc.  
L'Equip. du Cheval bordé d'un galon de fil blanc.  
Etend. bleu et revers bleu Soleil d'or.



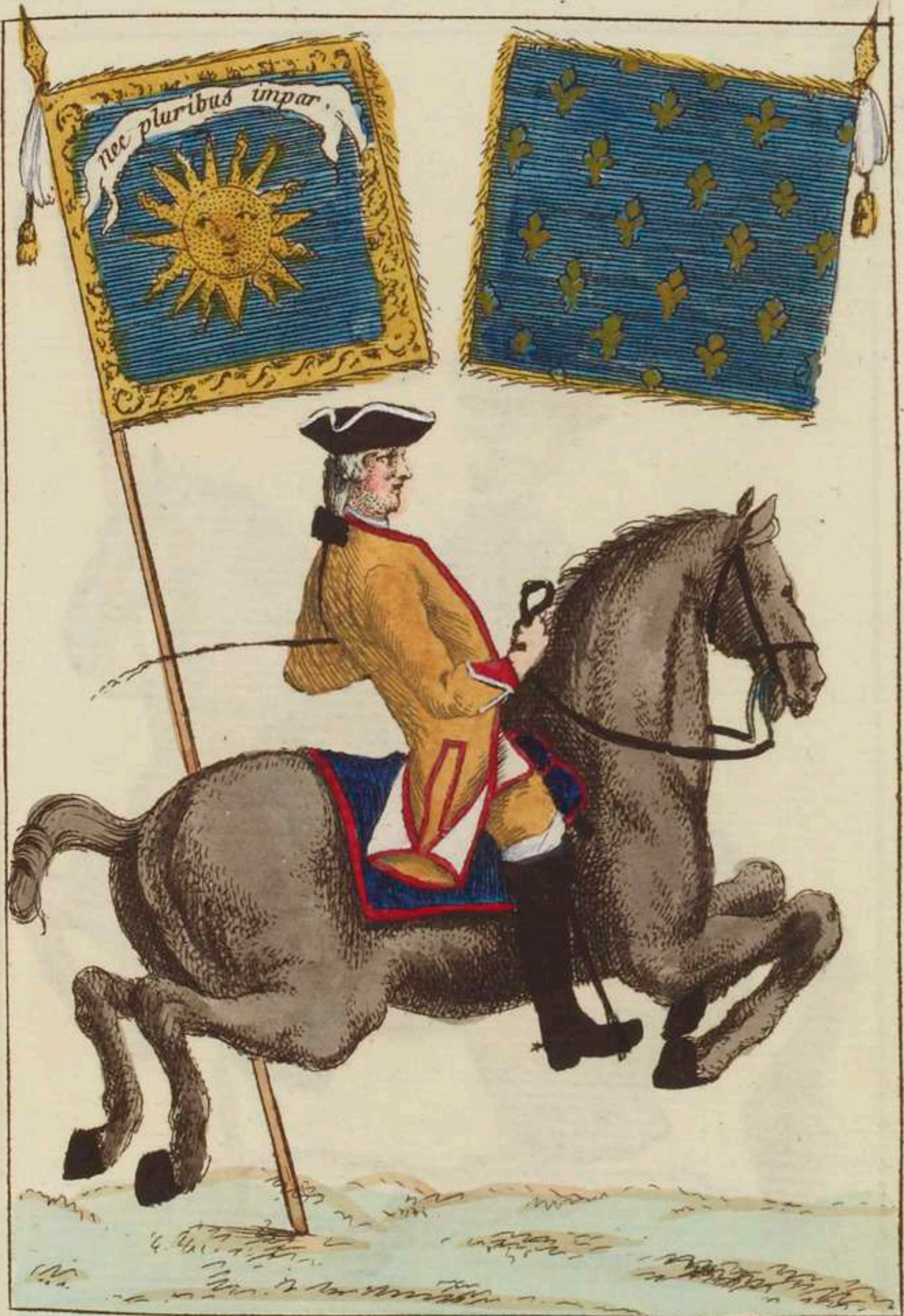

Unif. Habit en forme de Buffle de drap chamois, bordé d'un galon de laine rouge et garnie d'une épaulette de même étoffe recouverte d'un bout du même galon; la manche fermée endessous par trois petits bout<sup>s</sup> les parem<sup>ts</sup> écarlatte fermées par 2. pet<sup>s</sup> bout<sup>s</sup> et bordées en équerre, le galon de fil blanc; doublure de caudis blanc, poches en long, veste de drap blanc bordée d'un petit galon de laine rouge, garnie de 12 pet<sup>s</sup> boutons blanc N<sup>o</sup>. 7. Chap<sup>u</sup>.  
 L'Equipag. du Chev<sup>l</sup> en drap bleu bordé d'un galon à 2. lézardes rouges.  
 Etend. bleu et fleurs de lis d'or, revers bleu et Soleil d'or.





Vois: Habit à la Polonoise de drap bleu, collet et paremens écarlatte bordé d'un  
 petit galon de fil blanc, doublure rouge, 7 boutons au revers, 3 aude sous  
 avec autant d'agrémens et houppes de fil, veste et culotte chamois; bout.  
 N<sup>o</sup> 8 Chapeau bordé d'un galon blanc L'Equip<sup>e</sup> du Chev<sup>e</sup> en drap bleu, rouge  
 et blanc, fond en laine veloutée. Etend. bleu et fleurs de lis d'or et Soleil d'or.





Unif. Habit à la Polonoise et parem<sup>s</sup>. de drap bleu, collet et rev<sup>s</sup>. jaune, bordé ainsi que  
 le parem<sup>t</sup> d'un petit galon de fil blanc, doublure jaune, 7. boutons au revers,  
 3. au dessous avec autant d'agrément et houppes de fil blanc; veste et culo.<sup>te</sup>  
 chamois; Boutons blancs N<sup>o</sup>. 9. Chapeau bordé d'un galon blanc.  
 L'Equip. du Chev<sup>l</sup>. en drap bleu bordé d'un galon à 2. lézardes bleues, fond  
 aurore, en laine veloutée. L'Etend. bleu et Soleil d'or et rev. de même.





Unité Habit à la Polonoise et collet de drap bleu, paremens et revers jaunes, citron, bordés, de même que le collet d'un petit galon de fil blanc, doublure de même couleur; 7. boutons au revers, 3. au dessous avec autant d'agrémens et houppes de fil blanc peste et culotte chamois: Boutons jaunes N<sup>o</sup> 10. Chapeau bordé de galon blanc.

L'Equipage du Chev<sup>l</sup> en drap bleu, bordé d'un galon de laine à 3. rangs de carreaux, celui du milieu rouge et blanc, les 2. autres bleu fond aur<sup>o</sup> Etend<sup>e</sup> bleu semé et fleurs de lis d'or.





Unif. Habit à la Polonoise, Drap bleu garni de 10 Brandebourgs à houpe de laine blanche, double' de rouge, colet et parement à la Polonoise de Drap écarlatte borde' d'un petit galon de laine blanche, boutons blancs en olive; veste courte de drap couleur de buffle, Bonnet de peau d'ours avec le fond d'étoffe écarlatte garni d'une houpe et d'un cordon de laine blanche. Equipage Drap bleu, galon fond blanc, au milieu un Lézard rouge en laine veloutée, Etendars bleu et fleurs de lys d'or,





Unif Habit à la Polonoise, colet et paremens drap bleu doublé de rouge, revers écarlatte bordés comme le colet et paremens d'un petit galon blanc; 6. boutons au revers, 3. audessous avec autant d'agrémens et houpes de fil blanc; veste et culotte chamois; boutons blancs N<sup>o</sup>. 12. Chapeau borde' de galon blanc.

Equipage Drap bleu, galon à grain d'orge bleu formant des carreaux blancs, fond aurore en laine veloutée. Etendars bleu, Soleil et fleurs de lys d'or.



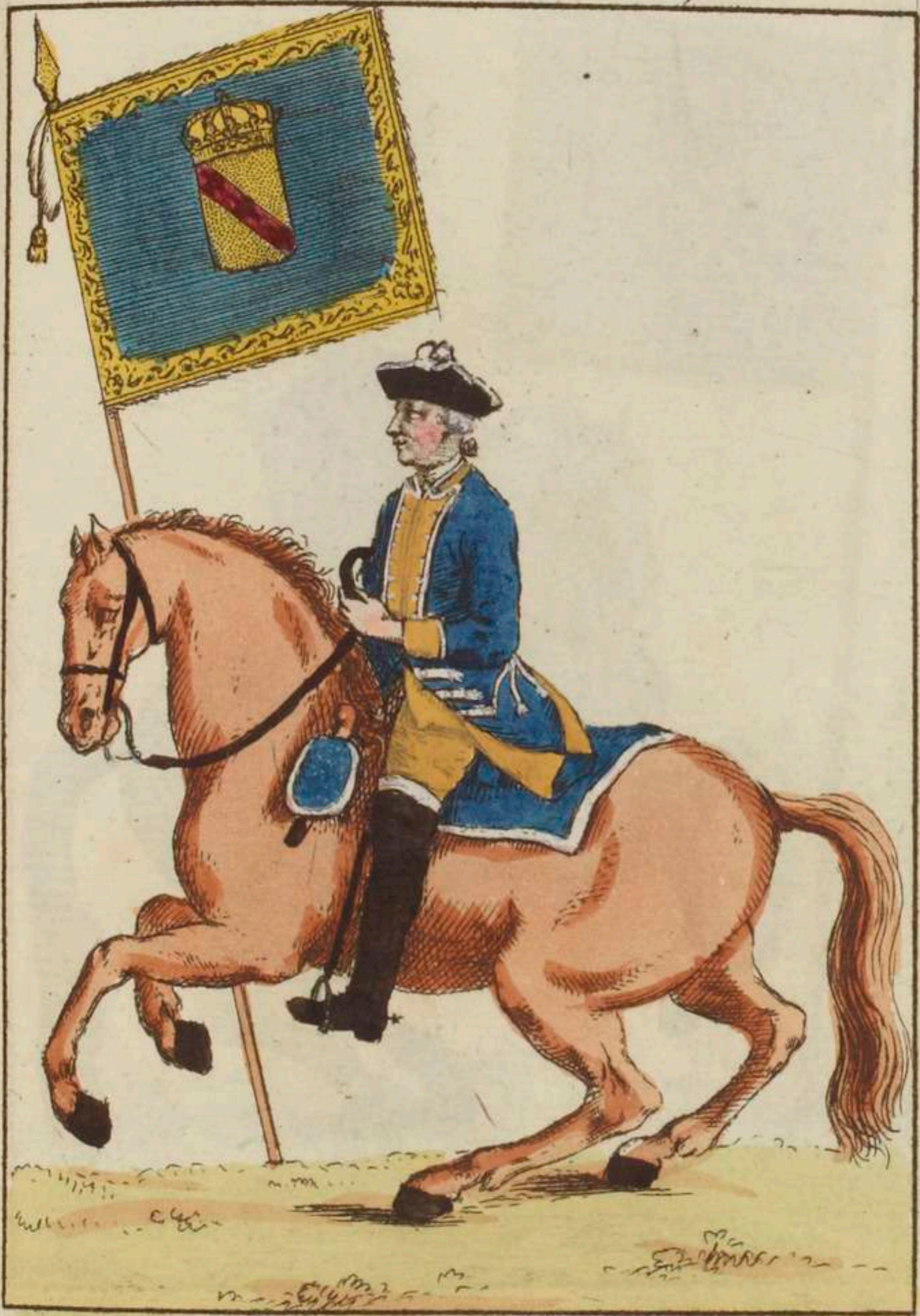

Unif. Habit à la Polonoise, Drap bleu, paremens, doublure, collet et revers aurore, bordés d'un petit galon de fil blanc, 7. boutons au revers. 3. au dessous avec autant d'agremens de galon et houppes; veste et culotte chamois; boutons blancs N<sup>o</sup>. 13. Chapeau bordé de galon blanc. Equipage Drap bleu, galon à tablettes blanches et bleues, fond plein en laine. Etendars bleu.





Unif. Habit à la Polonoise, collet, revers et paremens de drap bleu, galon de fil blanc, doublure chamois; 7 boutons au revers, 3. audessous autant d'agrémens et houpes de fil blanc; veste et culotte chamois; boutons blancs N<sup>o</sup> 14. Chapeau bordé de galon blanc.

Equipage Drap bleu, galon de laine à chaînettes jaunes, sur fond plein en laine rouge. Etendars bleu et fleurs de lys d'or.





Unif. Habit à la Polonoise Drap bleu, doublure, parem<sup>t</sup>, collet et revers citron, galon de fil blanc 6 boutons au revers, 3 au dessous, autant d'agréments et houppes de fil blanc; veste et culotte chamois; boutons blancs N<sup>o</sup> 15. Chapeau borde' de galon blanc.

Equipage Drap bleu, galon à chaînettes noires, fond plein isabelle en laine. Etendars bleu.





Unif. Habit à la Polonoise, Drap bleu, doublure, paremens, collet et revers blancs, galon de fil de la même couleur 7 boutons au revers, 3. au dessous, autant d'agremens et houpes; veste de drap blanc, culotte de peau; boutons blancs N<sup>o</sup>. 16. Chapeau borde' de galon blanc  
 Equipage Drap bleu, galon à chaînettes rouges, fond plein en blanc de laine. Etendars bleu.





Unif. Habit à la Polonoise. Drap bleu, parements collet et revers rose, galon de fil blanc, doublure veste et culotte chamois, 7 boutons au revers, 3 au dessous, autant d'agrèments et houppes de fil blanc, boutons blancs N<sup>o</sup>. 17. Chapeau borde' de galon blanc.

Equipage Drap bleu, galons à tablettes rouges et blanches fond plein en laine. Etendars bleu et fleurs de lys d'or.



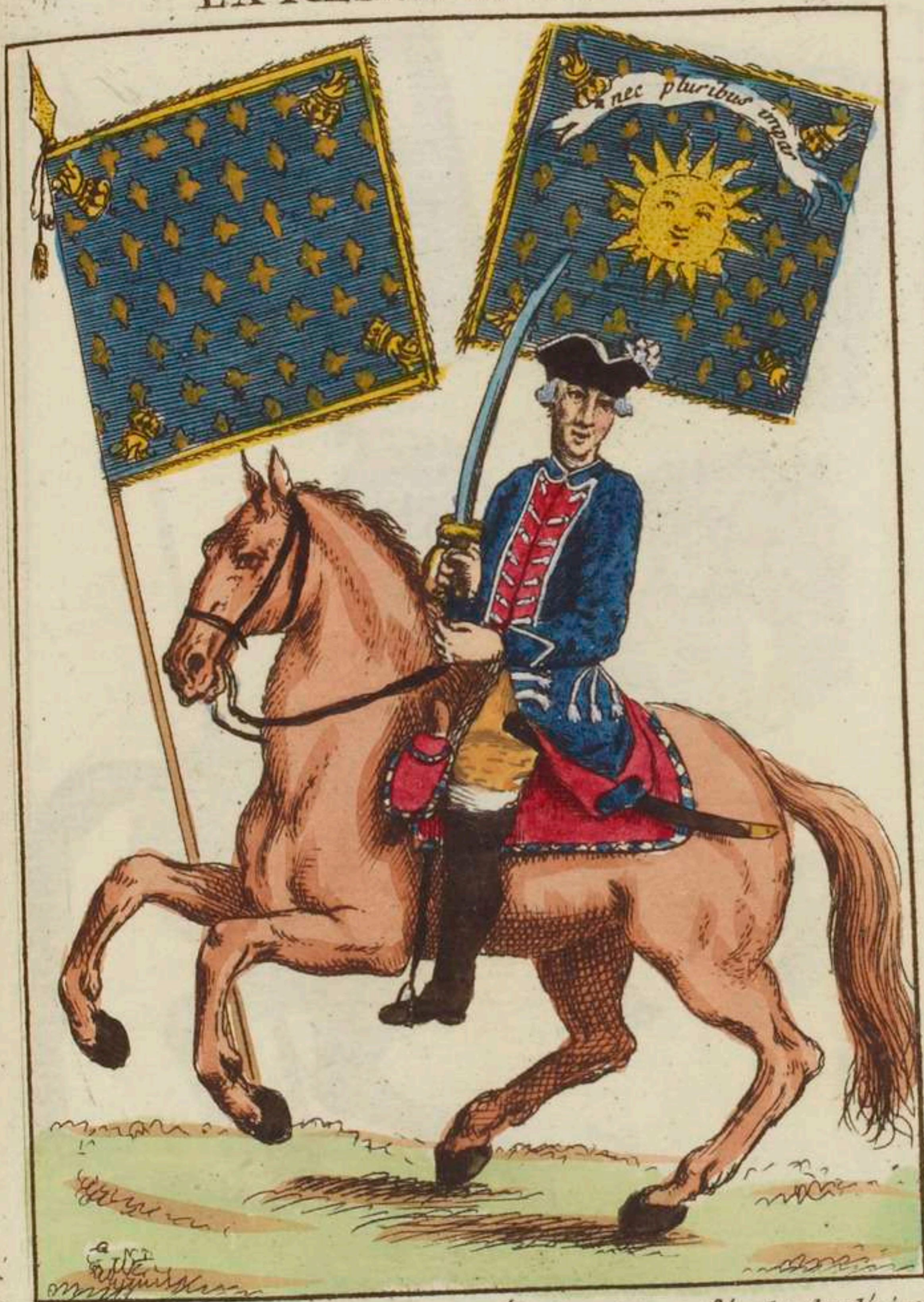

Unif. Habit à la Polonoise, collet et parem<sup>ts</sup> de drap bleu, rev<sup>o</sup> écarlate bordé ainsi que le collet et paremens d'un petit galon de laine ou fil blanc, doublure rouge; 7 boutons au revers, boutonnières blanches en petit galon, 3. au dessous, autant d'agrémens et de galon et houppes; veste et culotte chamois; Boutons blancs N<sup>o</sup> 18. Chapeau bordé de galon blanc.  
 Equipage Drap rouge, galonné à la livrée de la Reine veloutée.  
 Etendars bleu.





Unif. Habit a la Polonoise, revers de drap bleu, parements et collet et arlatte bordés comme le revers d'un petit galon de fil blanc, doublure rouge; 7 boutons au revers, 3 au dessous avec agréments et houppes de fil blanc, veste et culotte chamois; boutons blancs N° 19. Chapeau bordé de galon blanc. Equipage Drap bleu bordé d'un galon moucheté de bleu, fond aurore en laine veloutée.

Drapeau bleu, et rev. de même



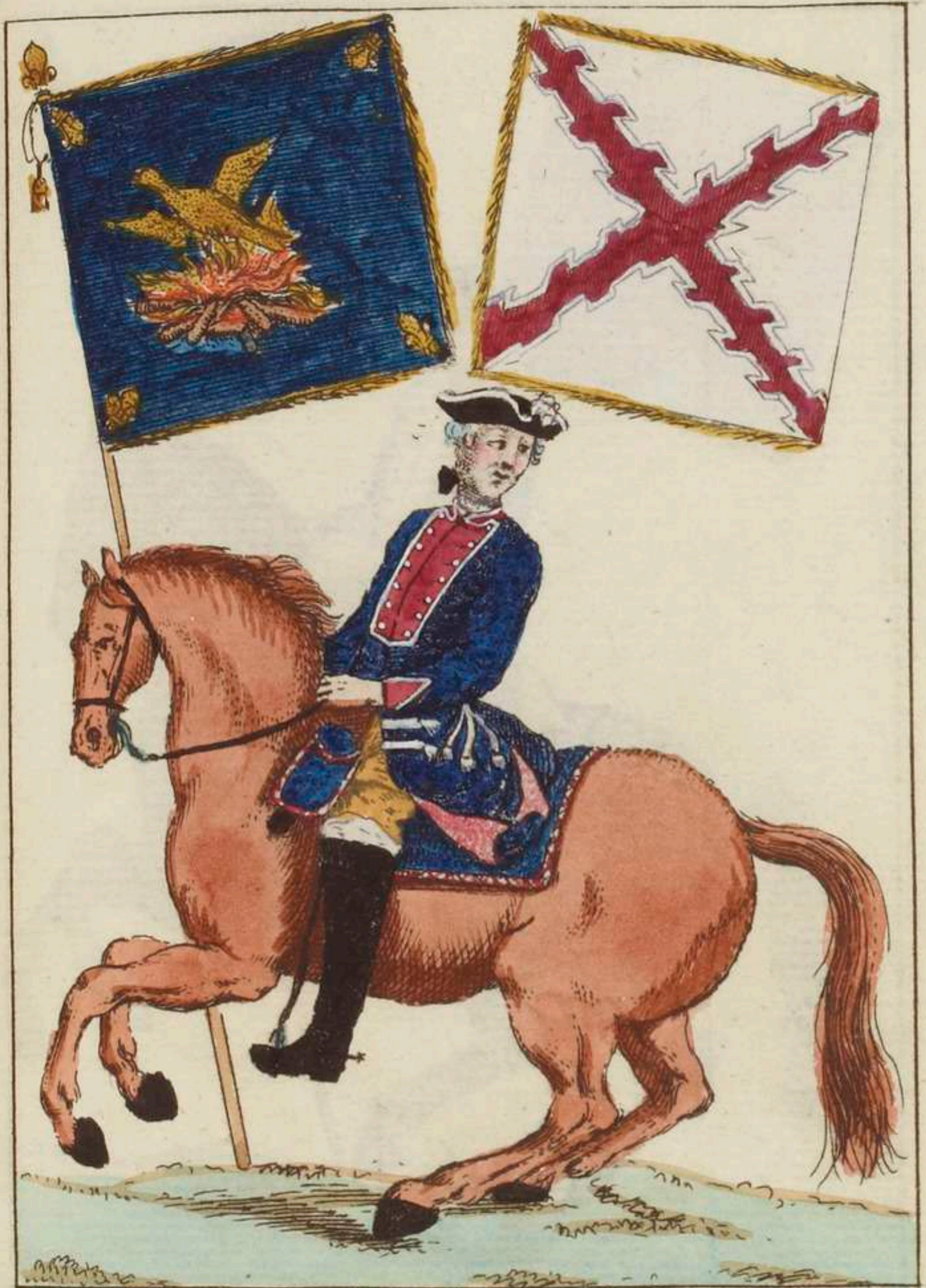

Unif. Habit à la Polonoise Drap bleu, doublure, revers et collet cramoisis, bordés d'un petit galon de fil blanc, 7 boutons au revers, 3 au dessous avec agréments et houppes de fil blanc, veste et culotte chamouis; boutons blancs N.º 20. Chapeau bordé de galon blanc .  
 Equipage Drap bleu bordé d'un galon liseré de cramoisi à mosaïques bleues renfermant des grains d'orge cramoisis sur un fond de laine blanche veloutée. Drap. bleu et rev. blanc et croix verte





Unif Habit à la Polonoise et collet de drap bleu, doublure, parements  
 et revers blancs bordés comme le collet d'un petit galon de fil blanc, 7 bou-  
 tons au revers, 3 au dessous, veste et culotte blanche; boutons blancs  
 N° 21. Chapeau bordé d'un galon blanc.  
 Equipage Drap bleu bordé d'un galon en échelle bleu, rouge et blanc  
 fond aurore en laine veloutée  
 Drap. bleu



# CARABINIERS

DE M. LE COMTE DE PROVENCE. 1690. 140.



Unif; Habit de drap bleu, parements, revers, collet et doublure rouge, poches ordinaires garnies de 3. boutons, 3. de même au parement bordé d'un galon d'argent, 7. au revers avec boutonnières en petit galon et 2. au-dessous, veste et culotte chamois; boutons blancs, chapeau bordé de galon blanc. Equip. en drap bleu, bordé à la Bourgogne d'un galon de fil blanc. Drap. bleu et Soleil d'or, revers et fleurs de lys de même et N.D. de 7. douleurs.





Unif. Habit à la Polonoise Drap bleu, parements, revers et collet bleu cé-  
leste, bordés d'un petit galon de fil blanc, doublure veste et culotte cha-  
mois, 6 boutons au revers, 3 au dessous, autant d'agremens et houpes de  
fil blanc; boutons blancs N<sup>o</sup> 23. Chapeau bordé de galon blanc.  
Equipage Drap bleu bordé d'un galon à l'exar des bleues et rouges,  
fond aurore en laine veloutée  
Drapeau bleu





Unif. Habit à la Polonoise Drap bleu, parements, collet et revers écarlatte, bordés d'un petit galon de fil blanc, doublure rouge, 7 boutons au revers, 3 au dessous, autant d'agrèments et houppes de fil blanc, veste et culotte chamois; boutons jaunes aux armes d'Orléans N° 24. Chapeau bordé de galon blanc  
 Equipage Drap rouge bordé de galon à la livrée d'Orléans rayé au milieu de 2 rayes blanches et bleues. Drap<sup>u</sup> verd.



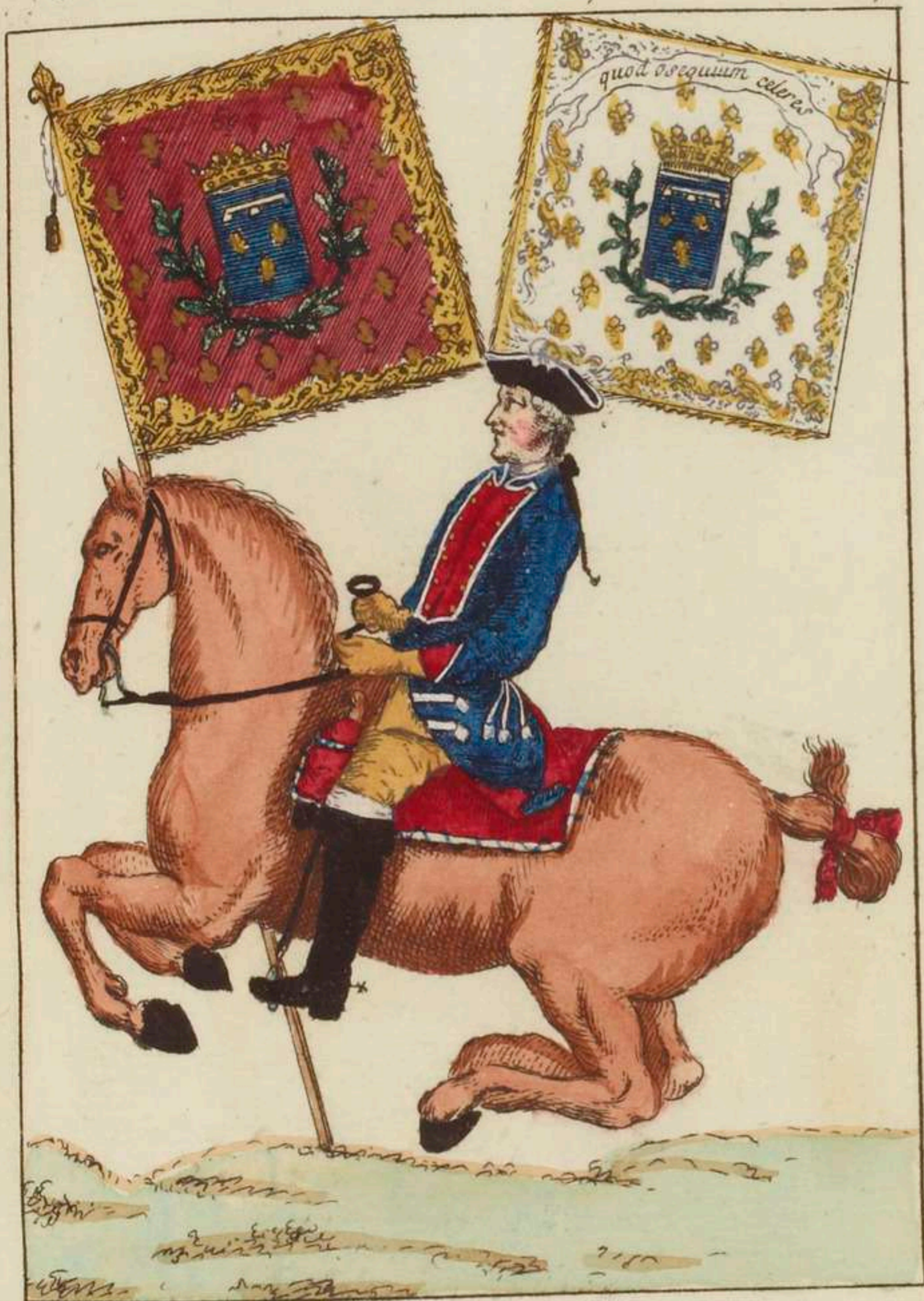

Unif. Habit a la Polonoise et collet de drap bleu, parements et revers ecarlatte, bordés comme le collet d'un petit gaton de fil blanc, doublure rouge; 7 boutons au revers, 3 au dessous, autant d'agremens et houppes de fil blanc, veste et culotte chamoux, boutons jaunes aux armes d'Orléans N<sup>o</sup> 25. Chapeau bordé de galon blanc.  
 Equipage Drap rouge bordé de galon a la livrée d'Orléans, fond bleu, au milieu de 2 rayes de carreaux oblongs rouges et blancs en laine veloutée.  
 Drap cramoisi





Unif. Habit à la Polonoise Drap bleu, doublure, veste, culotte parements, revers et collet chamois, bordés d'un petit galon de fil blanc, 7 boutons au revers, 3 au dessous, autant d'agrèments et houpes de fil blanc; boutons blancs N° 26. Chapeau bordé de galon blanc.  
 Equipage Drap chamois conde bordé de galon uni cramoisi plein en laine veloutée.  
 Drapeau jaune et rev<sup>s</sup> bleu





Unif. Habit à la Polonoise, parements et collet drap bleu, doublure, veste, culotte et revers chamois Condé, les revers, parements et collet bordés d'un petit galon de fil blanc 7 boutons au revers, 3. au dessous autant d'agrèments et houppes de fil blanc; boutons blancs N<sup>o</sup> 27  
 Chapeau bordé de galon blanc  
 Equipage Drap chamois condé, bordé d'un galon de laine veloutée avec rayer ventre de biche au milieu de 2 rayes cramoisies mouchetées de blanc, liserées de couleur ventre de biche. Drap<sup>u</sup> bleu





Unif Habit à la Polonoise et revers de Drap bleu, doublure, veste, culotte, parements et collet Chamois-Condé, les parements et collet bordés comme les revers d'un petit galon de fil blanc 6. boutons au Revers, 3. au dessous, autant d'agrèments et houppes de fil blanc; boutons blancs N<sup>o</sup> 28, Chapeau bordé de galon blanc.

Equipage Drap Chamois-Condé bordé d'un galon fond cramoisi remé de petits carreaux blancs en laine veloutée. Etendars cramoisi.





Unité. Habit à la Polonoise et parements de Drap bleu, doublure revers et collet de drap Chamois - Conti bordé comme les parements d'un petit galon de fil blanc 6. boutons au revers, 3 au dessous autant d'agrèments et houppes de fil blanc veste et culotte Chamois boutons blancs N.º 29. Chapeau bordé de galon blanc.

Equipage Drap Chamois - Conti, bordé de galon de fil tissu à chaînettes blanches mouchetées de rouge et bleu, avec une chaînette rouge renfermée dans des doubles chaînettes bleues. Etendars aurore.



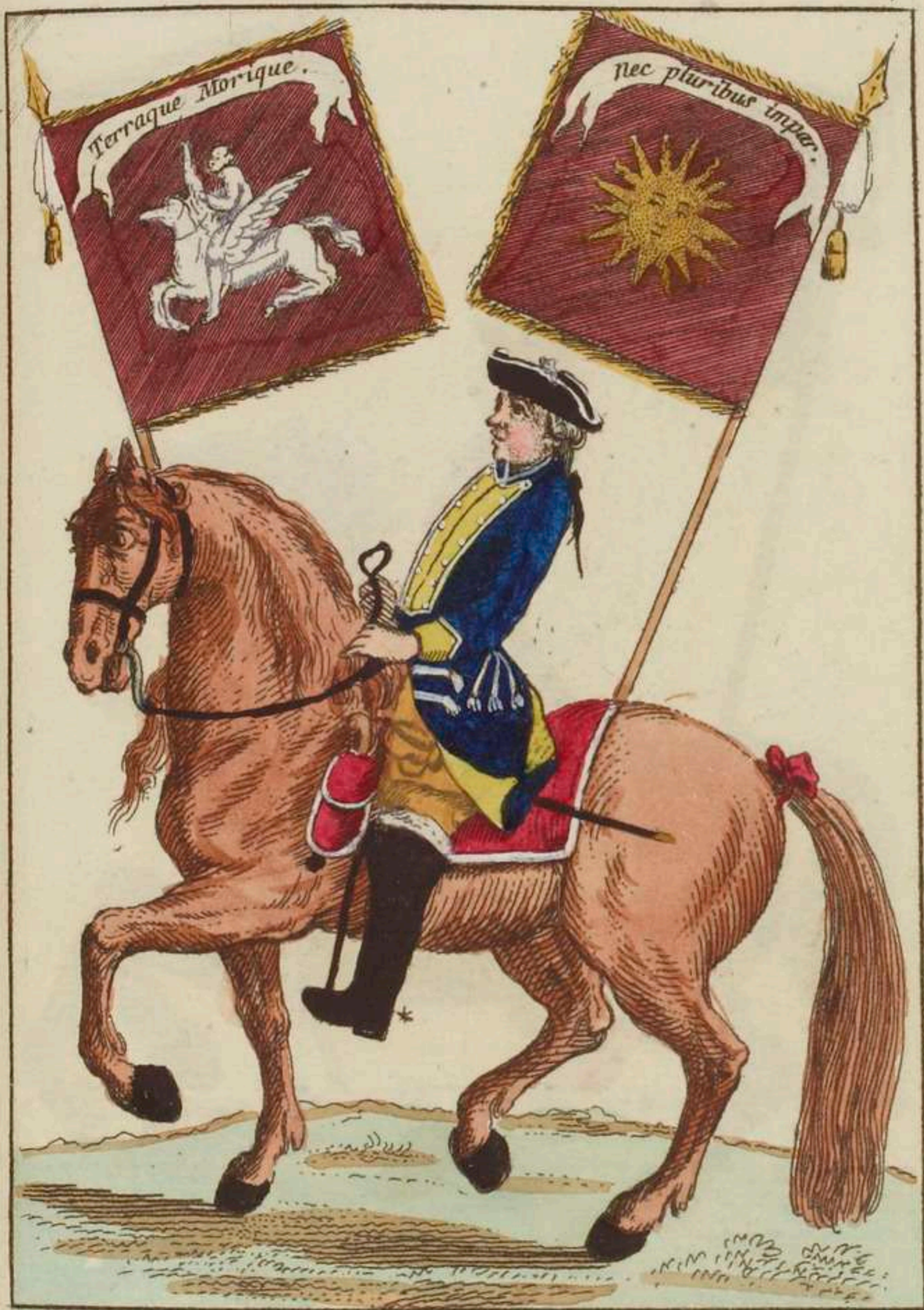

Unif. Habit à la Polonoise et collet de Drap bleu doublures, parements et revers jaune-citron bordés comme le collet d'un petit galon de fil blanc 7 boutons au revers, 3. au dessous, autant d'agrèments et houppes de fil blanc, veste et culotte Chamois; boutons blancs aux armes de Penthievre N<sup>o</sup> 30. Chapeau bordé de galon blanc.  
 Equipage Drap rouge bordé de galon à la livrée de Penthievre.  
 Etendars cramoisi,





Unif. Habit à la Polonoise et parements de Drap bleu, collet et revers écarlatte bordés comme les parements d'un petit galon de fil blanc, doublure rouge, 6 boutons au revers 3. au dessous, autant d'agrès, et houpes de fil blanc, veste et culotte Chamois, boutons blancs N° 31 Chapeau bordé de galon blanc.  
 Equipage Drap bleu bordé de galon à tablettes violettes et jaunes en laine, fond uni. Etendars cramoisi.





Unif Pelisse et veste de Drap verd, culotte rouge, les parements et  
retroussis en Drap rouge-garence, le bordé et le cordonnet pour  
agrémens de laine ou fil blanc. le Schako de feutre noir double de  
rouge bordé d'un galon de fil blanc; le Sabretache rouge bordé d'un galon  
blanc, avec une fleur de Isis de la même couleur que le Sabretache, entou-  
rée d'un cordonnet blanc  
Equipage de peau d'aqueau bordé d'etosse de laine rouge festonnée





Unif. Pelisse et veste de drap verd, culotte rouge les parements et rebrous-  
 sis noirs, le cordonnet et le bordé pour agrément en blanc; le Schako de  
 feutre noir doublé et bordé d'un galon de même couleur; le Sabretache  
 rouge bordé d'un galon noir orné d'une fleur de Lys de même couleur  
 Equipage de peau d'agneau bordé d'un feston d'étoffe en laine noire





Unit Pelisse et veste de drap verd, culotte rouge parements et retroussis de drap aurore, le bordé et le cordonnet pour agrément en laine ou fil blanc. le Schako de feutre noir, doublé d'etoffe de couleur aurore, et borde d'un galon noir; le Sabretache rouge bordé d'un galon aurore orné du Chiffre de S. M. et entouré de galon et cordonnet blanc. Equipage de peau d'agneau, bordé d'etoffe de laine aurore festonnée,





Tuif, Pelisse et veste de Drap vert, culotte rouge, parements et retroussis de drap blanc; le bordé et le cordonnet pour agrément de fil blanc; le Schako de feutre noir doublé de blanc bordé d'un galon noir; le Sabretache rouge bordé de galon blanc, orné d'une Fleur de Lys de même couleur, entouré de cordonnet noir.

Equipage de peau d'agneau bordé de laine gris blanc festonnée.



DRAGONS  
COLONEL GÉNÉRAL. en 1668. 153



Unif. Habit de drap vert, doublure verte, paremens, revers et collet de panne cramoisie; poches ordinaire garnie de 3. boutons avec boutonniere au ore, autant au parement 6. au revers et 4. audessous; veste de drap chamois, doublée de cadis blanc sans patelette, culotte chamois, boutons jaunes godronnés. N° 1. le Casque pour coëffure L'Equip<sup>e</sup> du Cheval, en drap bordé d'un galon à la livrée du Colonel Général. 1. Guidon Cramoisi, revers blanc.



MESTRE DE CAMP GÉN.<sup>L</sup> en 1674. 154.



Unif. Habit de drap vert, doublure verte parements, revers et collet de drap écarlatte, poches ordinaires garnie de 3. boutons avec boutonnières aurores, autant au parém<sup>e</sup> 6. pet<sup>e</sup> au revers et 4. gros aude sous; veste de drap chamois, doublée de cadis blanc sans patelette, culotte chamois, boutons jaunes godroné. N<sup>o</sup>. 2. le Casque pour coiffure  
L'Equip<sup>e</sup>. du Cheval, bordé d'un galon de laine à la livrée du Mestre de Camp général.  
Guidon fond bleu, semé de fleurs de Lys d'or et revers blanc.





Unif: Habit de drap vert, doublure verte, parements, revers et collet écarlatte, poche ordinaire garnie de 3. boutons, autant à la manche 6. pet<sup>e</sup> au revers et 4. gros au-  
 dessous; la veste de drap chamois, doublée de cadis blanc sans patelette, culo.<sup>te</sup>  
 chamois; boutons blancs gaudronnés, N<sup>o</sup> 3. le casque pour coëffure.  
 L'Equipa.<sup>e</sup> du Chev.<sup>l</sup> en drap verd bordé d'un galon à chainettes bleues et rouges, fond  
 blanc en laine.  
 Guidon fond bleu, semé de fleurs de Lys et Soleil d'or.





Unif: Habit de drap vert, doublure verte, paremens, revers et collet en drap couleur de  
 doubles poches en long garnies de 4. gros boutons chacune, 5. pet.<sup>s</sup> au revers, dont  
 un détaché, et les autres 2 en 2. 4. gros au-dessous et 3. parem.<sup>t</sup> la veste de drap  
 chamois, doublée de cadis blanc sans patelette, culotte chamois, boutons blancs,  
 godronnés: N<sup>o</sup> 4. le casque pour coëffure. L'Equip<sup>e</sup> du Chev<sup>l</sup> est en drap vert, bordé de  
 galon en chaînettes bleues, rouges et blanches fond plein jaune en laine.  
 Guidon fond bleu, semé de fleurs de Lys d'or et Soleil levant et revers de même.





Unif. Habit de drap verd, doublure verte, parem<sup>te</sup> fermés en des sous avec 3. petits boutons; revers et collet de drap cramoisi, poche ordinaire garnie de 3. gros boutons, autant sur la manche, 6. petits au revers et 4. gros au dessous, la veste de drap chamois, boutons blancs godronnés, N<sup>o</sup> 5. le casque po<sup>t</sup>. coëffure, l'Equipa<sup>e</sup> du Cheval en drap rouge, bordé d'un galon à la livrée de la Reine. Guidon fond cramoisi, semé de fleurs de Lys d'or, aux Armes de France et de Navarre, et revers de même.





Unif. Habit et collet de drap verd, doublure verte, parements et revers cramoisi, doubles poches en long garnies de 4. gros boutons à distance égale, 3. à la manche et sept petits au revers, dont un détaché et les 6. autres de 2. en 2. 4. gros au dessous, la veste de drap chamois, doublée de cadis blanc sans patelette, culotte chamois, bou blancs godronnés N° 6, le casque pour coëffure.  
 L'Equipage du Chev<sup>l</sup> en drap vert, bordé d'un galon de fil blanc à grains d'orge.  
 Guidon fond bleu, Soleil et fleurs de Lys d'or.





Unif. Habit de drap vert, doublure verte collet, revers et parements écarlate, la patte en écusson garnie de 9. petits boutons rangés sur 4. de hauteur de chaque côté et un au milieu 3. gros au parement 6. petits au revers et 4. gros au dessous, la veste de drap chambré, doublée de cadis blancs godronnés N<sup>o</sup> 7. le casque pour coiffure.  
 L'Equip<sup>e</sup> du Chev<sup>l</sup> en drap rouge bordé d'un galon à la livrée d'Orléans,  
 Guidon fond cramois, aux Armes d'Orléans, une Hercule au revers.





Unif: Habit et collet de drap vert, doublure verte, parements et revers ventre de biche, poche ordinaire garnie de 4 gros boutons 6 petits au revers, 4 gros au-dessous autant au parement, la veste de drap chamois, doublée de cadis blanc sans patelette, culotte chamois; boutons blancs godronnés: N<sup>o</sup> 8. le casque pour coëffure. L'Equip<sup>e</sup> du Chev<sup>l</sup> en drap vert, borde d'un galon en chainet<sup>e</sup> couleur isabelle, en laine. Guidon fond bleu, Soleil d'or et revers verres.





Unif: Habit de drap vert, doublure verte collet et revers citron, doubles poches en long garnies de 4. gros boutons à distance égale 6. pet. au revers 4. gros au-des. v. et autant au parem. la veste de drap chamouis, doublée de cadis blanc sans patel. culotte chamouis; boutons blancs godronnés: N.º. le casque pour coëffure.  
 L'Equip. du Cheval en drap vert, bordé d'un galon blanc à 2. lézards chamouis  
 Guidon fond bleu, un Soleil, d'or et revers cramoisi.



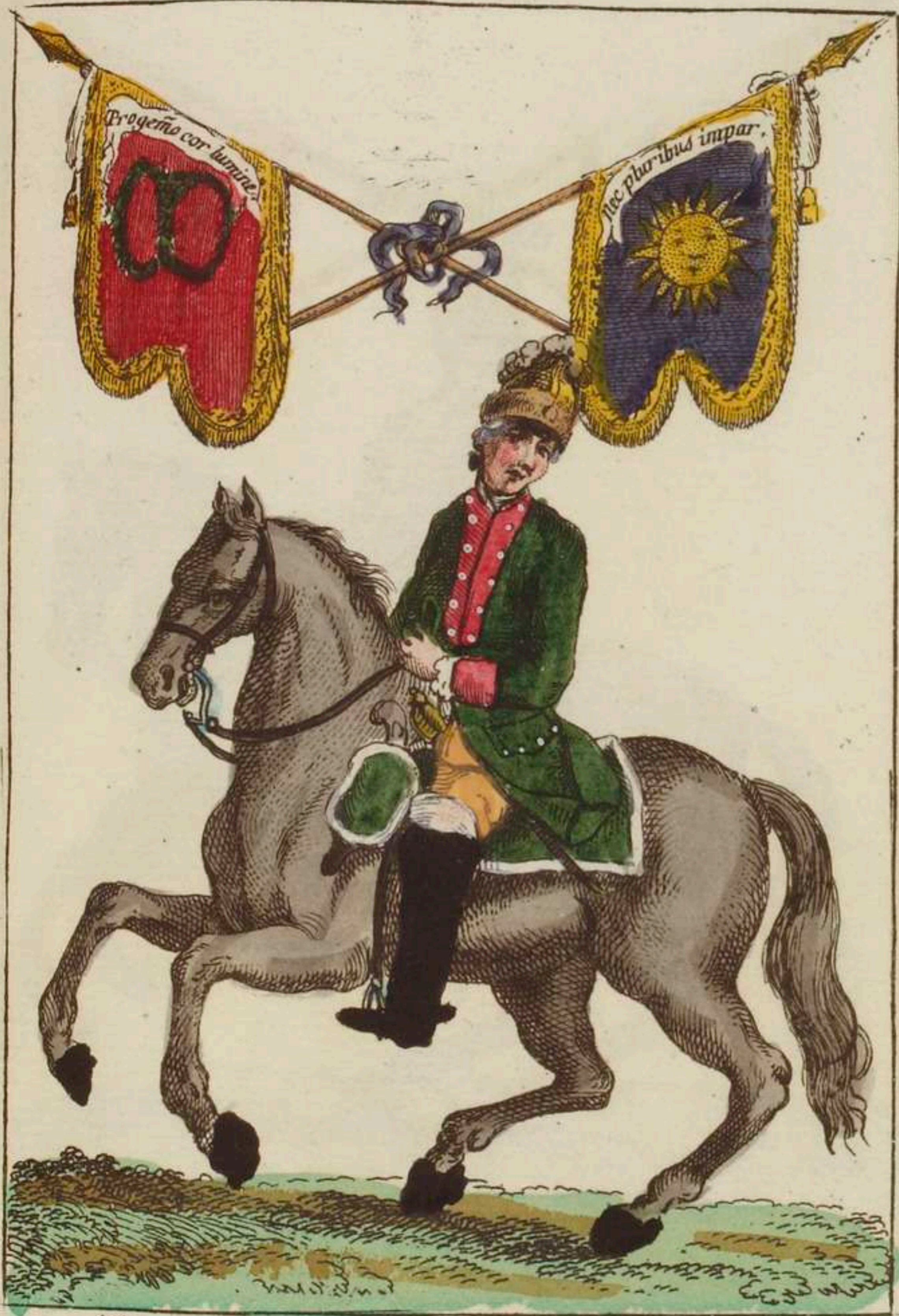

Unif: <sup>et</sup> Habit, collet de drap vert, doublure verte, parem<sup>ts</sup> et revers de drap couleur de rose, poche ordinaire garnie de 4. gros bout. 6. petits au revers 4. gros bout. au dessous, la veste de drap chamois, doublée de cadis blanc, sans patelette, culotte chamois, boutons blancs godronnés: N. 10. le casque pour coëffure. L'Equip<sup>e</sup> du Chev.<sup>l</sup> en drap vert, bordé d'un galon blanc, avec une raie verte au milieu à chaînette en laine. Guidon fond gris de lin, Soleil d'or et revers rouge.



JARNAC ci devant CHABOT. en 1674. 163.



Unif: Habit de drap vert, doublure verte parements collet et revers ventre de biche, doubles poches en long garnies de 3. gros bout. chacune, 3. au parement, 7. petits au revers, dont 1. détaché et le surplus de 2. en 2. quatre gros au dessous; la veste de drap chamois, doublée de cadis blanc sans patzellez, culotte chamois boutons blancs godronnés: N.º II. le casque pour coëffure. L'Equip. du Chev. en drap vert, bordé d'un galon fond blanc à doubles raies cramoisies et chainettes en laine. Guidon fond cramoisi, Soleil d'or et revers blanc.





Unif. Habit de drap vert, doublure verte, revers, collet et parement<sup>ts</sup> de panne noire, poche ordinaire garnie de 3. gros boutons, autant au parement<sup>ts</sup> petits au revers et 4. gros au dessous, la veste de drap chamois, doublée de cadis blanc sans patelette; culotte chamois, boutons blancs godronnés: N<sup>o</sup> 12. le Casque pour coëssure. L'Equip<sup>e</sup> du Chev<sup>e</sup> en drap vert, bordé d'un galon à tablettes noire et jaune. Guidon fond cramoisi, un Soleil d'or et revers jaune.





Uxiif. Habit de drap vert, doublure verte, parements, collet et revers aurore, poche ordinaire garnie de 4. gros boutons, autant au parement, 6 petits au revers et 4. gr<sup>s</sup> boutons au dessous, la veste de drap chamois, doublée de cadis blanc, sans patelette, culotte chamois, boutons blanc godronnés N<sup>o</sup> 13. le casque pour cœffure.  
 L'Equip<sup>e</sup> du Chev<sup>e</sup> en drap vert, bordé d'un galon à tablettes bleues et aurores, Guidon fond gris de lin, Soleil d'or et revers cramoisi.



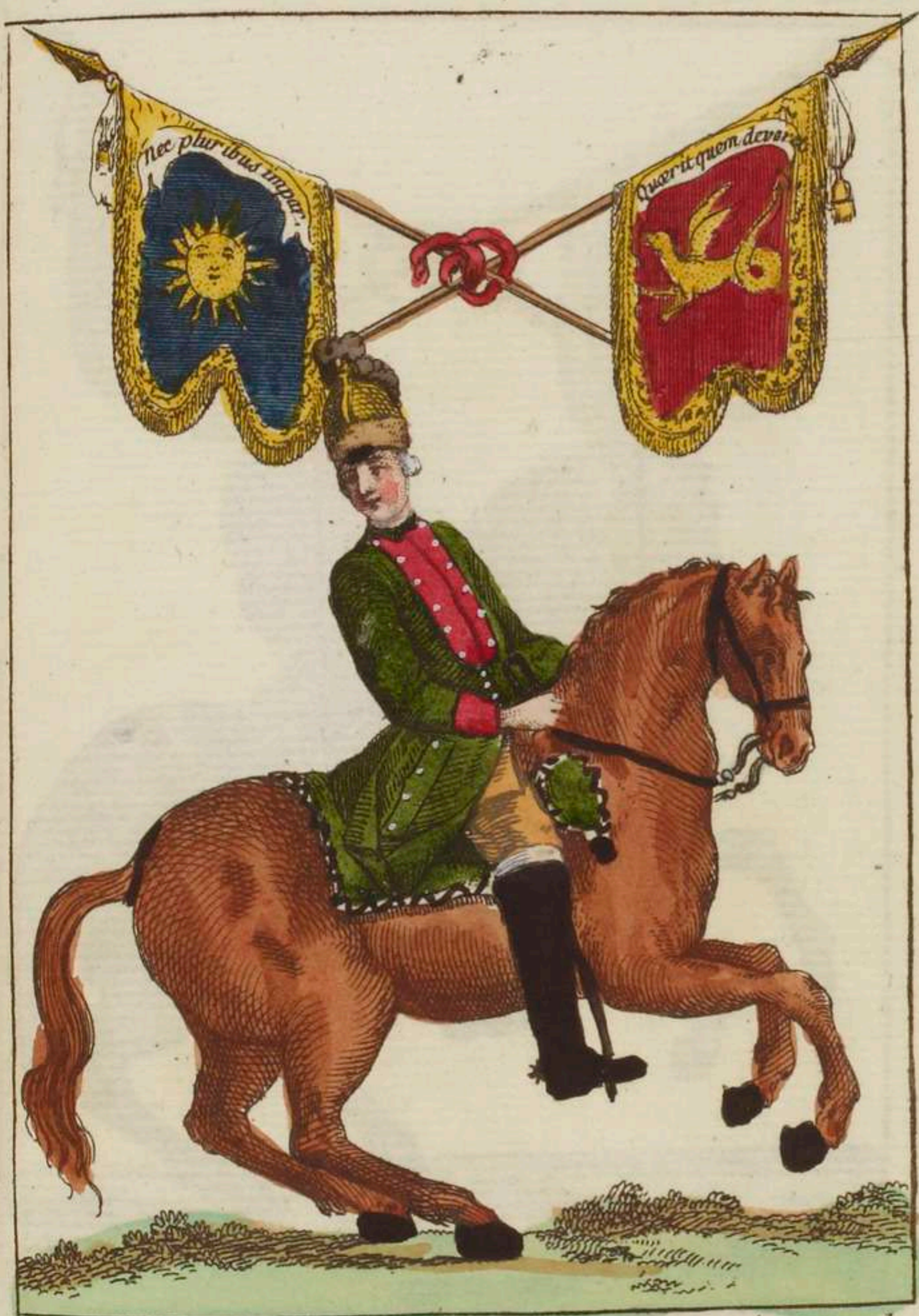

Unif. Habit et collet de drap vert, doublure verte, parements et revers écarlatte, poches en long garnies de 4 gros bout<sup>s</sup> 6. petits au revers et 4 gros audessous, la veste de drap chamois sans patelette; culotte chamois, boutons blancs: N<sup>o</sup> 14. le casque pour coëssure. L'Equip<sup>e</sup> du Chev<sup>l</sup> en drap vert, bordé d'un galon à tablettes blanches et noires fond plein en laines. Guidon fond bleu, Soleil d'or, revers rouge et un Dragon volant, en or.





Unif. Habit et collet de drap vert, doublure verte, revers et parements aurores, la poche en long garnie de 3 gros boutons, 3. au parement 6. petits au revers par 1. 2. 3. et 4. gros boutons, la veste de drap chamois, doublée de cadis blanc sans patelette; culotte chamois, boutons blancs; N<sup>o</sup> 15. le casque pour coëffure. L'Equip<sup>e</sup> du Chev<sup>l</sup>. en drap vert, bordé d'un galon en chain<sup>te</sup> blanche fond plein violet en laine. Guidon fond cramoisi, Soleil d'or, revers de même, écusson rouge et Lion couronné.





Unif. Habit et parements de drap vert, doublure verte, revers et collet chamois, la poche en long garnie de 4. gros boutons, dont 1. aux extrémités et 2. au milieu, 6. petits au revers de 2. en 2. 4. gros au dessous de même et autant au parement, la veste de drap chamois doublée de cadis blanc sans patelette, culotte chamois, boutons blancs godronnés; N.º 16. le casque pour coëssure. l'Equip.º du Chev. en drap vert, bordé d'un galon à tablettes bleues et blanches, fond plein en laine. Guidon fond bleu, un Soleil d'or et revers jaune, aux Armes de Languedoc.















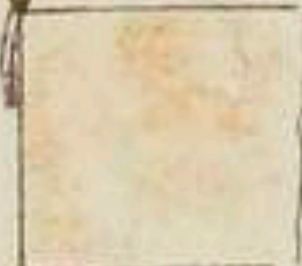





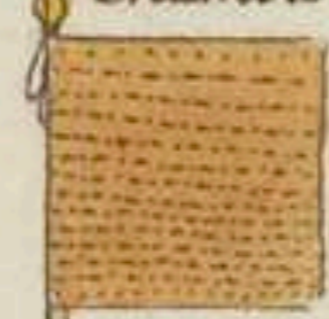





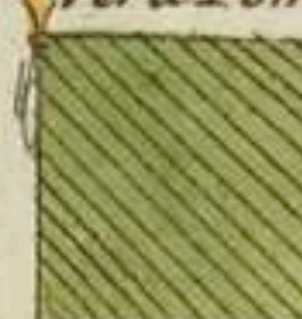

Unif: Habit de drap vert, doublure verte, parements, collet et revers écarlate, poches ordinaires garnies de 3. gros boutons, le parement fermé de même, 7. petits au revers dont un détaché et les autres de 2. en 2. 4. gros au-dessous, la veste chamois doublée de cadis blanc, sans patelette, culotte chamois, boutons blancs godronnés N<sup>o</sup> 17. le casque pour coëffure. Equip. en drap vert, bordé d'un galon aurore à doubles lézards noirs, en laine veloutée. Drap. bleu à Soleil d'or.

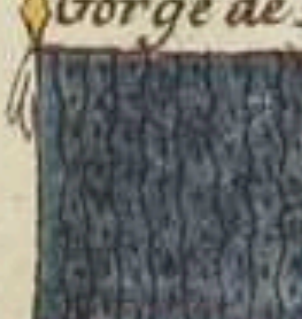

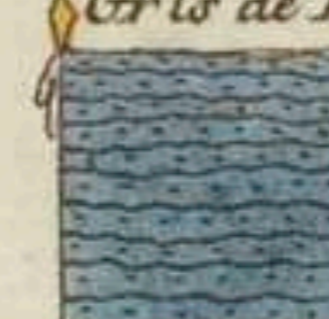
# NOMS DES COULEURS ET MÉTAUX.

<i>Or</i> 	<i>Bleu</i> 	<i>Bleu Céleste</i> 	<i>Cramoisi</i> 
<i>Blanc</i> 	<i>Ventre de Biche</i> 	<i>Rouge</i> 	<i>Aurore</i> 
<i>Cerise</i> 	<i>Isabelle</i> 	<i>Chamois</i> 	<i>Couleur de Feu</i> 
<i>Brun</i> 	<i>Verd changeant</i> 	<i>Ponceau</i> 	<i>Noisette</i> 
<i>Verd Pomme</i> 	<i>Moiré</i> 	<i>Verd</i> 	<i>Feuille morte</i> 
<i>Gorge de Pigeon</i> 	<i>Noir</i> 	<i>Gris de Lin</i> 	<i>Violet</i> 



# TABLE

	Page
<i>Maison du Roi,</i>	
<i>Gardes du Corps,</i> .....	1.
<i>Etendars des Gardes du Roi,</i> .....	2.
<i>Gardes de la Manche,</i> .....	3.
<i>Etendars de la Gendarmerie,</i> .....	15. et 16.
<i>Cent-Suisses,</i> .....	4.
<i>Gardes de la Porte,</i> .....	5.
<i>de la Prévôté de l'Hotel,</i> .....	6.
<i>Gendarmes de la Garde,</i> .....	7.
<i>Chevaux Légers de la Garde,</i> .....	8.
<i>Première Compagnie des Mousquetaires,</i> .....	9.
<i>Seconde Compagnie des Mousquetaires,</i> .....	10.
<i>Grenadiers à Cheval,</i> .....	11.
<i>Gardes Françoises,</i> .....	12.
<i>Gardes Suisses,</i> .....	13.
<i>Gendarmerie,</i> .....	14.
<i>Infanterie Françoisse et Etrangere,</i>	
Régiments d'Infanterie par ordre alphabétique .	
<i>Alsace, Allemand, Page...</i> 52.	<i>Courten, Suisse,</i> .....
<i>Angoumois,</i> .....	93.
<i>Anhalt, Allemand,</i> .....	83. <i>Dauphin,</i> .....
<i>Aquitaine,</i> .....	32.
<i>Artois,</i> .....	62. <i>Dauphiné,</i> .....
<i>Aunis,</i> .....	35. <i>d'Erlach, Suisse,</i> .....
<i>Auvergne,</i> .....	47. <i>d'Eu,</i> .....
<i>Béarn,</i> .....	33. <i>Dillon, Irlandois,</i> .....
<i>Beauce,</i> .....	25. <i>du Roi,</i> ... { * Drapeaux de ... 28.
<i>Baujollois,</i> .....	77. <i>Enghien,</i> ... { L'Artillerie ... 64. 102.
<i>Beauvoisis,</i> .....	57. <i>Eptingen, Suisse,</i> .....
<i>Berry,</i> .....	48. <i>Flandre,</i> .....
<i>Berwick, Irlandois,</i> .....	101. <i>Foix,</i> .....
<i>Boccard, Suisse,</i> .....	67. <i>Forez,</i> .....
<i>Bouillon,</i> .....	108. <i>Guyenne,</i> .....
<i>Boulonnois,</i> .....	82. <i>Haynaut,</i> .....
<i>Bourbon,</i> .....	55. <i>Jenner,</i> .....
<i>Bourbonnois,</i> .....	23. <i>Isle de France,</i> .....
<i>Bourgogne,</i> .....	59. <i>La Couronne,</i> .....
<i>Bretagne,</i> .....	45. <i>La Fere,</i> .....
<i>Bulkeley, Irlandois,</i> .....	94. <i>La Marche-Prince,</i> .....
<i>Buttafoco,</i> .....	111. <i>La Marine,</i> .....
<i>Cambresis,</i> .....	87. <i>La Marck, Allemand,</i> .....
<i>Castella, Suisse,</i> .....	69. <i>Languedoc,</i> .....
<i>Champagne,</i> .....	18. <i>La Reine,</i> .....
<i>Chartres,</i> .....	98. <i>La Sarre,</i> .....
<i>Clare, Irlandois,</i> .....	95. <i>Limosin,</i> .....
<i>Condé,</i> .....	54. <i>Lochmann, Suisse,</i> .....
<i>Conti,</i> .....	99. <i>Lorraine,</i> .....
	46.



## TABLE

<i>Lyonnois</i> , . . . . .	31.	<i>R<sup>l</sup> Deux-Ponts, Allem.</i> . . . . .	109.
<i>Médoc</i> , . . . . .	73.	<i>Royal-Italien</i> , . . . . .	65.
<i>Nassau, Allemand</i> , . . . . .	106.	<i>Royal-Marine</i> , . . . . .	60.
<i>Navarre</i> , . . . . .	19.	<i>Royal-Roussillon</i> , . . . . .	53.
<i>Normandie</i> , . . . . .	21.	<i>Royal-Suédois, Allem.</i> . . . . .	97.
<i>Orléans</i> , . . . . .	43.	<i>Royal-Vaisseaux</i> , . . . . .	42.
<i>Penthievre</i> , . . . . .	81.	<i>Saintonge</i> , . . . . .	85.
<i>Perigord</i> , . . . . .	84.	<i>Salis, Grisons</i> , . . . . .	104.
<i>Picardie</i> , . . . . .	17.	<i>Soissonois</i> , . . . . .	39.
<i>Piémont</i> , . . . . .	20.	<i>Sonnenberg</i> , . . . . .	68.
<i>Poitou</i> , . . . . .	30.	<i>Touraine</i> , . . . . .	34.
<i>Provence</i> , . . . . .	78.	<i>Tournaisis</i> , . . . . .	88.
<i>Quercy</i> , . . . . .	90.	<i>Waldner, Suisse</i> , . . . . .	72.
<i>Rouergue</i> , . . . . .	58.	<i>Vermandois</i> , . . . . .	61.
<i>Royal</i> , . . . . .	29.	<i>Vexin</i> , . . . . .	75.
<i>Royal-Artillerie</i> , . . . . .	63.	<i>Vivarais</i> , . . . . .	74.
<i>Royal-Baviere, Allem.</i> . . . . .	103.	<i>Walsh, cy-dev<sup>t</sup> Roscomon</i> , . . . . .	100.
<i>Royal-Comtois</i> , . . . . .	76.	<i>Troupes Légères</i> , . . . . .	112.
<i>Royal-Corse</i> , . . . . .	105.		

*et suivantes,*

### Régiments de Cavalerie.

<i>Artois</i> , . . . . .	140.	<i>Mestre-de-Camp Général</i> , . . . . .	120.
<i>Bercheny, Hussards</i> , . . . . .	149.	<i>Noailles</i> , . . . . .	148.
<i>Berry</i> , . . . . .	139.	<i>Orléans</i> , . . . . .	141.
<i>Bourbon</i> , . . . . .	144.	<i>Penthievre</i> , . . . . .	147.
<i>Bourgogne</i> , . . . . .	138.	<i>Royal</i> , . . . . .	122.
<i>Carabiniers</i> , . . . . .	140.	<i>Royal-Allemand</i> , . . . . .	129.
<i>Chamborant, Huss.</i> . . . . .	150.	<i>Royal-Champagne</i> , . . . . .	133.
<i>Chartres</i> , . . . . .	142.	<i>Royal-Cravattes</i> , . . . . .	126.
<i>Clermont Prince</i> , . . . . .	145.	<i>Royal-Etranger</i> , . . . . .	124.
<i>Colonel Général</i> , . . . . .	119.	<i>Royal-Lorraine</i> , . . . . .	131.
<i>Commissaire Général</i> , . . . . .	121.	<i>Royal-Nassau, Allem.</i> . . . . .	151.
<i>Condé</i> , . . . . .	143.	<i>Royal-Navarre</i> , . . . . .	134.
<i>Conti</i> , . . . . .	146.	<i>Royal-Normandie</i> , . . . . .	135.
<i>Cuirassiers</i> , . . . . .	125.	<i>Royal-Picardie</i> , . . . . .	132.
<i>Dauphin</i> , . . . . .	137.	<i>Royal-Piémont</i> , . . . . .	128.
<i>Du Roi</i> , . . . . .	123.	<i>Royal-Pologne</i> , . . . . .	130.
<i>Esterhazy, Hussards</i> , . . . . .	152.	<i>Royal-Roussillon</i> , . . . . .	127.
<i>La Reine</i> , . . . . .	136.		

### Régiments de Dragons.

<i>Bauffrémont</i> , . . . . .	160.	<i>Lanan</i> , . . . . .	165.
<i>Belunce</i> , . . . . .	166.	<i>La Reine</i> , . . . . .	157.
<i>Colonel Général</i> , . . . . .	153.	<i>La Rochefoucault, cy-devant -</i>	
<i>Custine</i> , . . . . .	161.	<i>Autichamp</i> , . . . . .	162.
<i>Damas</i> , . . . . .	164.	<i>Mestre de Camp Gén<sup>l</sup></i> , . . . . .	154.
<i>Dauphin</i> , . . . . .	158.	<i>Montécler</i> , . . . . .	167.
<i>Du Roi</i> , . . . . .	156.	<i>Orléans</i> , . . . . .	159.
<i>Jarnac, cy-dev<sup>t</sup> Chabot</i> , . . . . .	163.	<i>Royal</i> , . . . . .	155.
<i>Languedoc</i> , . . . . .	168.	<i>Schonberg</i> , . . . . .	169.



TABLA

1	2	3	4	5	6	7	8	9	10	11	12	13	14	15	16	17	18	19	20	21	22	23	24	25	26	27	28	29	30	31	32	33	34	35	36	37	38	39	40	41	42	43	44	45	46	47	48	49	50	51	52	53	54	55	56	57	58	59	60	61	62	63	64	65	66	67	68	69	70	71	72	73	74	75	76	77	78	79	80	81	82	83	84	85	86	87	88	89	90	91	92	93	94	95	96	97	98	99	100
---	---	---	---	---	---	---	---	---	----	----	----	----	----	----	----	----	----	----	----	----	----	----	----	----	----	----	----	----	----	----	----	----	----	----	----	----	----	----	----	----	----	----	----	----	----	----	----	----	----	----	----	----	----	----	----	----	----	----	----	----	----	----	----	----	----	----	----	----	----	----	----	----	----	----	----	----	----	----	----	----	----	----	----	----	----	----	----	----	----	----	----	----	----	----	----	----	----	----	-----

