



ATLAS

DE

L'Histoire des Institutions Militaires
des Français.

Par F. SICARD.



Dédié

à Sa Majesté

LOUIS PHILIPPE I^{ER}

à Paris.

Publié par S. Corréard Jeune,
Direct^r du Journal des Sciences Milit^{res}

1831.

1^{re} Dyuastie,
dite Mérovingienne.

Fig. 1



PHARAMOND.

22 Rois.

2



CLODION.

3



MÉROVÉE.

4



CHILDÉRIC I^{er}.

5



CLOVIS I^{er}.

6



CHILDÉBERT.

L'Aumoitte fecit.

Sicard del.

Fig. 7



CLOTAIRE I.

8



CHARIBERT.

9



CHILPERIC I.

10



CLOTAIRE II.

11



DAGOBERT I.

12



CLOVIS II.

Fig. 13



CLOTAIRE III.

14



CHILDERIC II.

15



THIERRY III.

16



CLOVIS III.

17



CHILDEBERT II.

18



DAGOBERT II.

L. Aumoite Feoit.

Fig. 19



CLOTAIRE IV.

20



CHILPERIC II.

21



THIERRI IV.

22



CHILDERIC III.

2^e. Dynastie,

dite des Carlovingiens.

24

13 Rois.

Fig. 23



PEPIN.



CHARLEMAGNE.

25



LOUIS I.

26



CHARLES II.

27



LOUIS II.

28



LOUIS III.
et CARLOMAN.

Fig. 29



CHARLES, le Gros.

30



EUDES.

31



CHARLES III.

32



RAOUL.

33



LOUIS IV.

34



LOTHAIRE.

35



LOUIS V.

3^e. Dynastie,
dite des Capetiens.

Fig. 36



HUGUES Capet.

35 Rois.

37



ROBERT.

38



HENRI I.

39



PHILIPPE I^{er}.

40



LOUIS VI.

Fig. 41



LOUIS VII.

42



PHILIPPE II.

43



LOUIS VIII.

44



SAINTE-LOUIS IX.

45



PHILIPPE III.

46



PHILIPPE IV.

Fig. 47



LOUIS X.

48



PHILIPPE V.

49



CHARLES IV.

50



PHILIPPE VI.

51



JEAN II, le Bon.

52



CHARLES V.

Fig.53



CHARLES VI.

54



CHARLES VII.

55



LOUIS XI.

56



CHARLES VIII.

57



LOUIS XII.

58



FRANÇOIS I.

Fig. 59



HENRI II.

60



FRANÇOIS II.

61



CHARLES IX.

62



HENRI III.

63



HENRI IV.

64



LOUIS XIII.

Fig. 65



LOUIS XIV.

66



LOUIS XV.

67



LOUIS XVI.

68



LOUIS XVII.

69



LOUIS XVIII.

70



CHARLES X.

Fig. 1

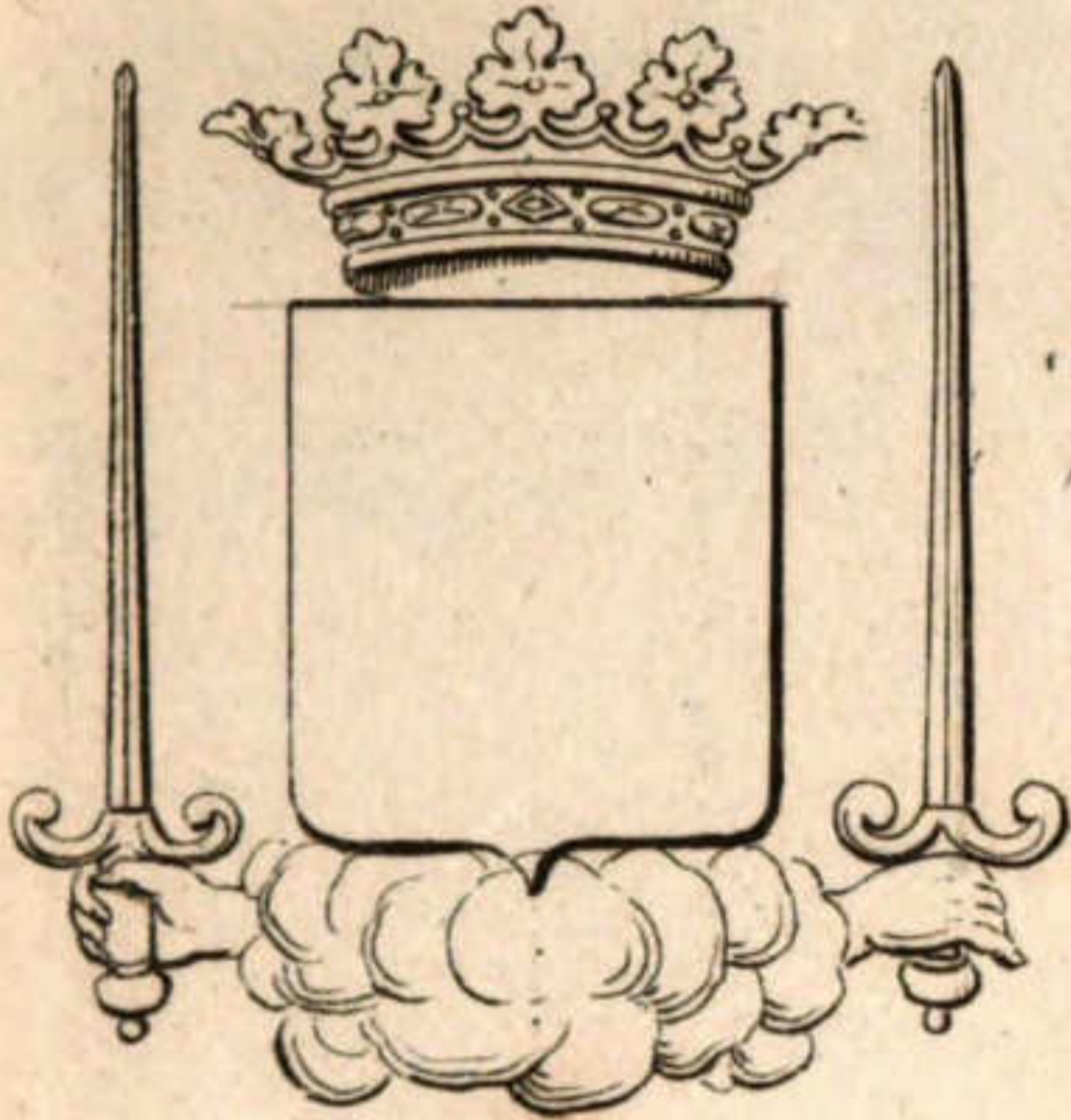

Connétable.

2

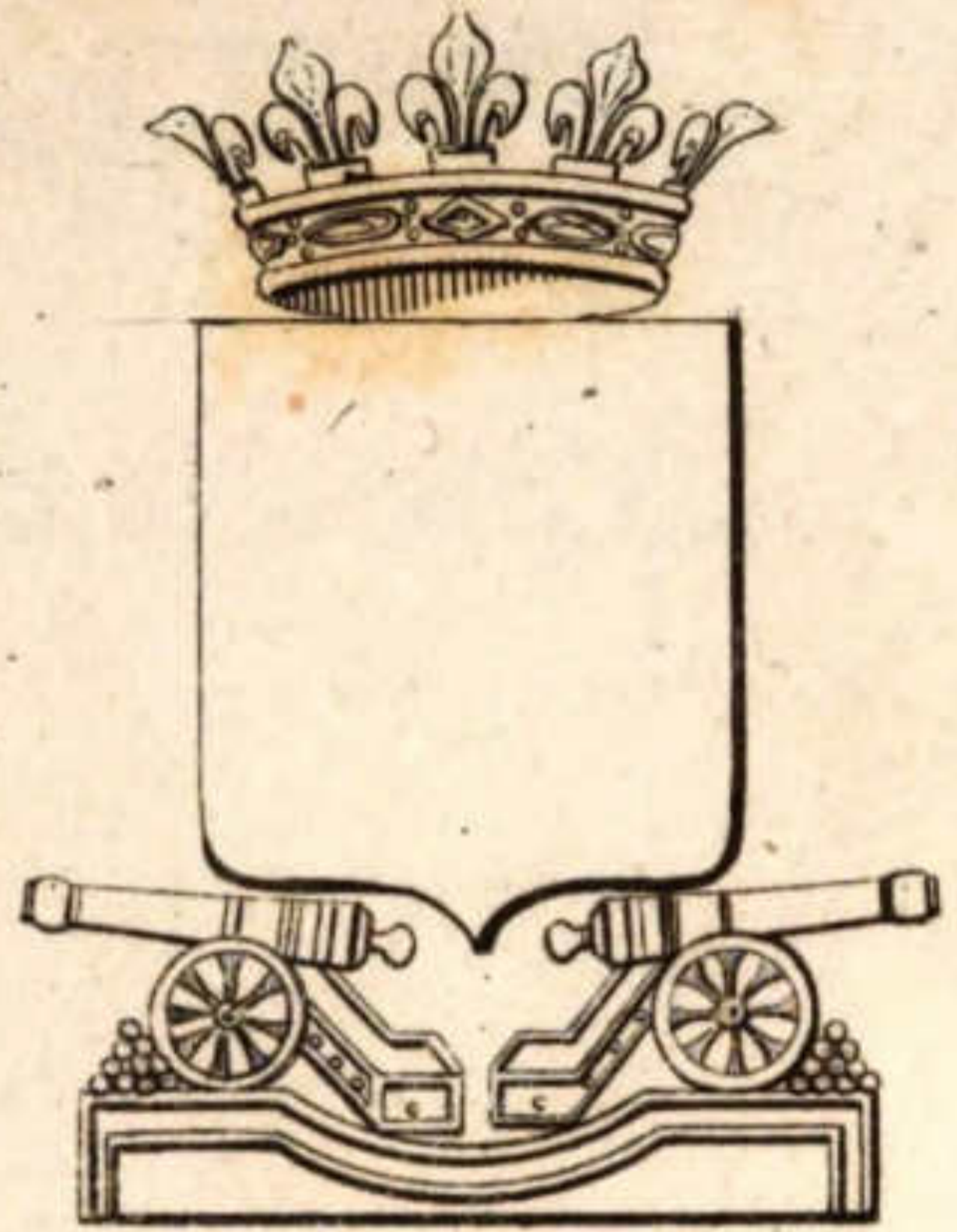

Grand Maître de l'Artillerie.

3

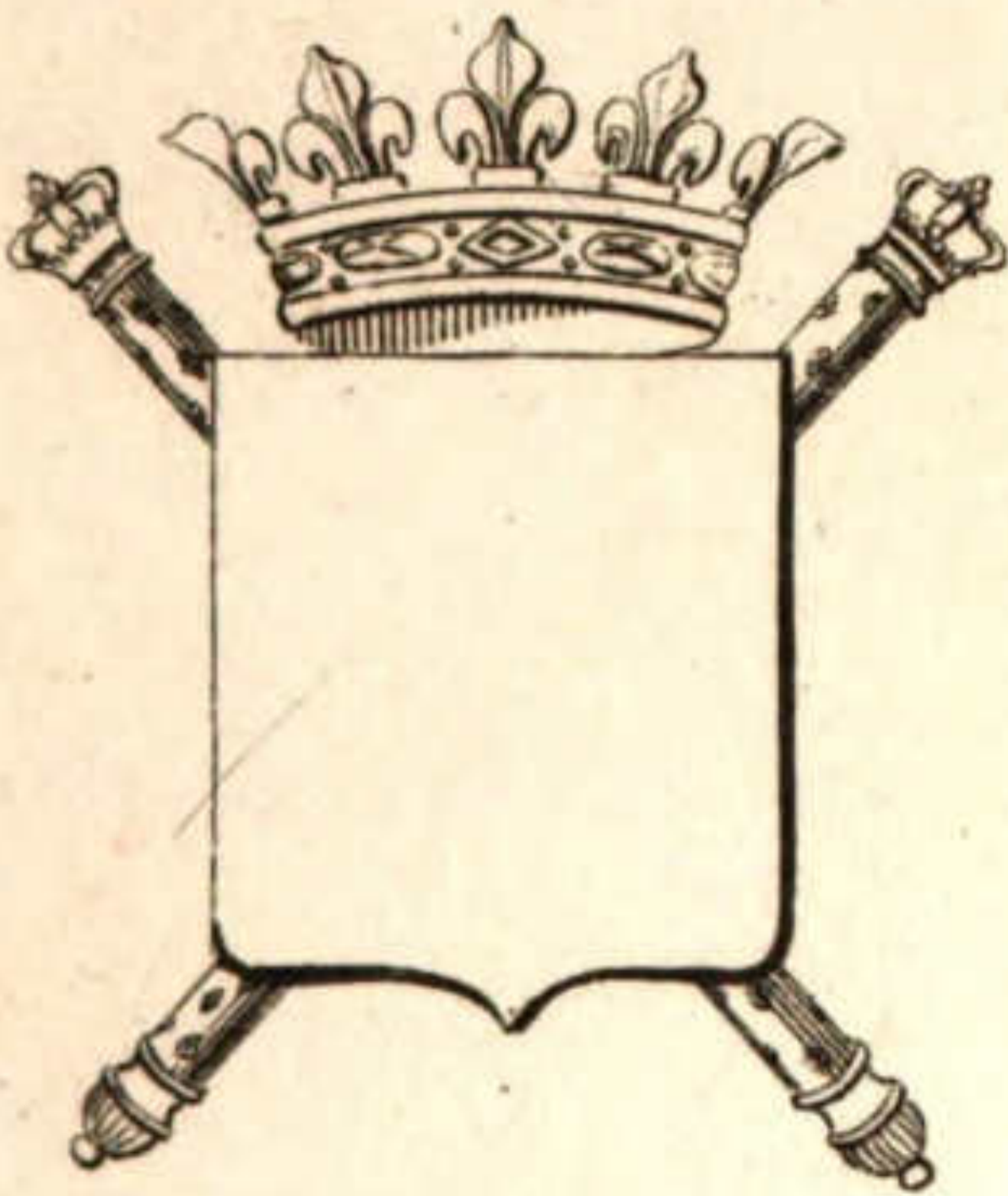

Grand Maître de France.

4

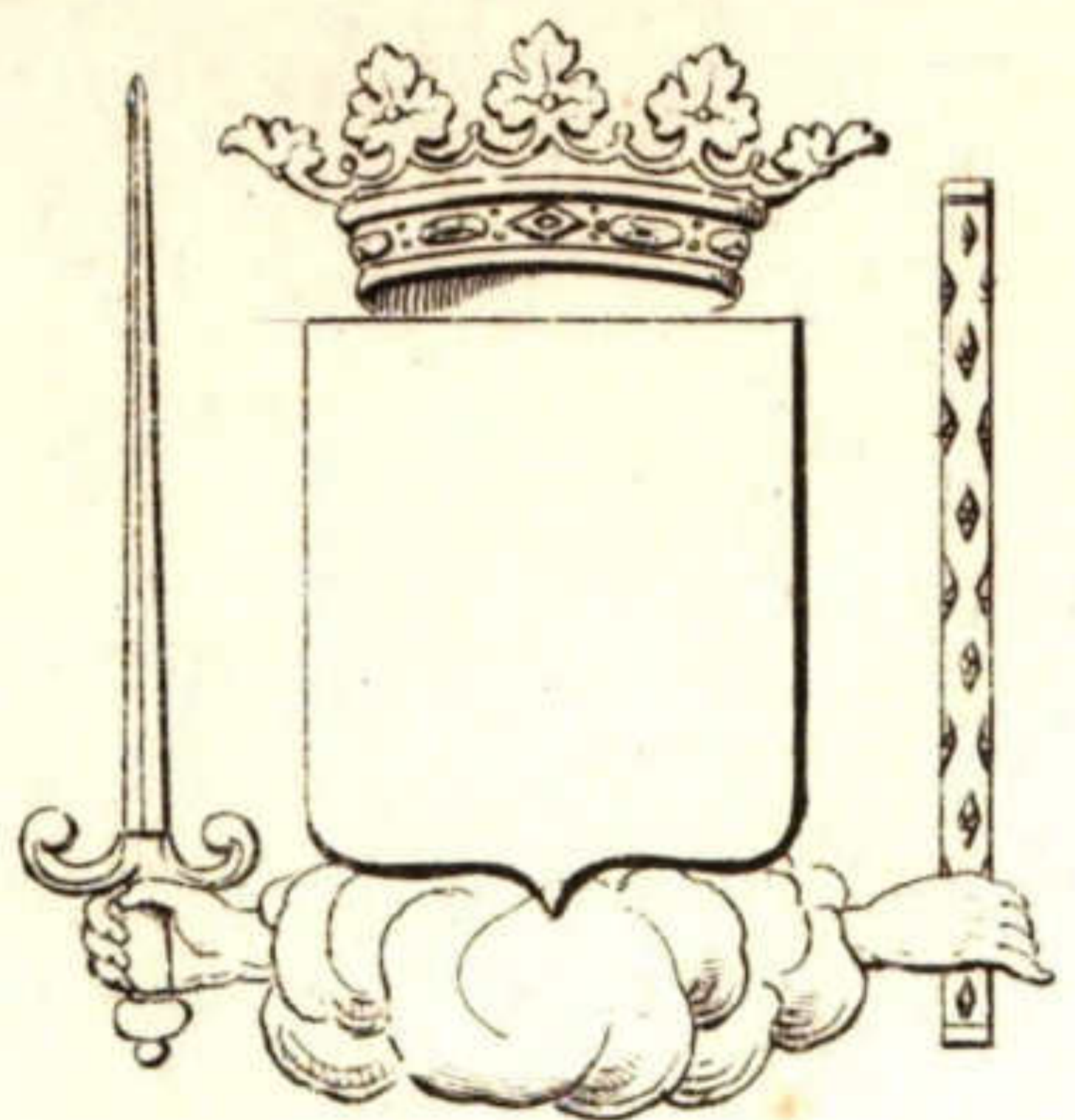

Président des Marchaux.

Fig. 1

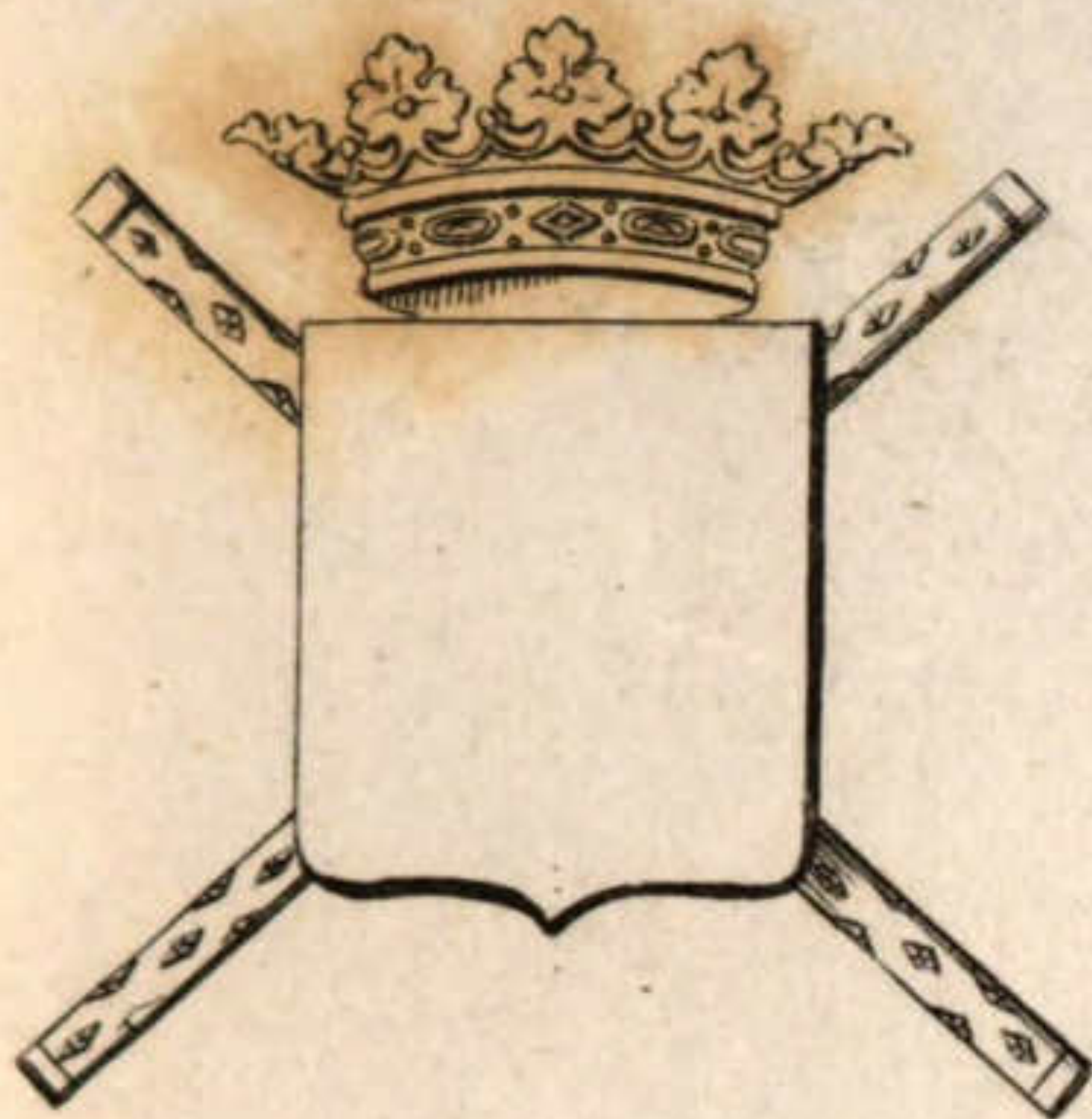

Maréchal de F.^{ce}

2

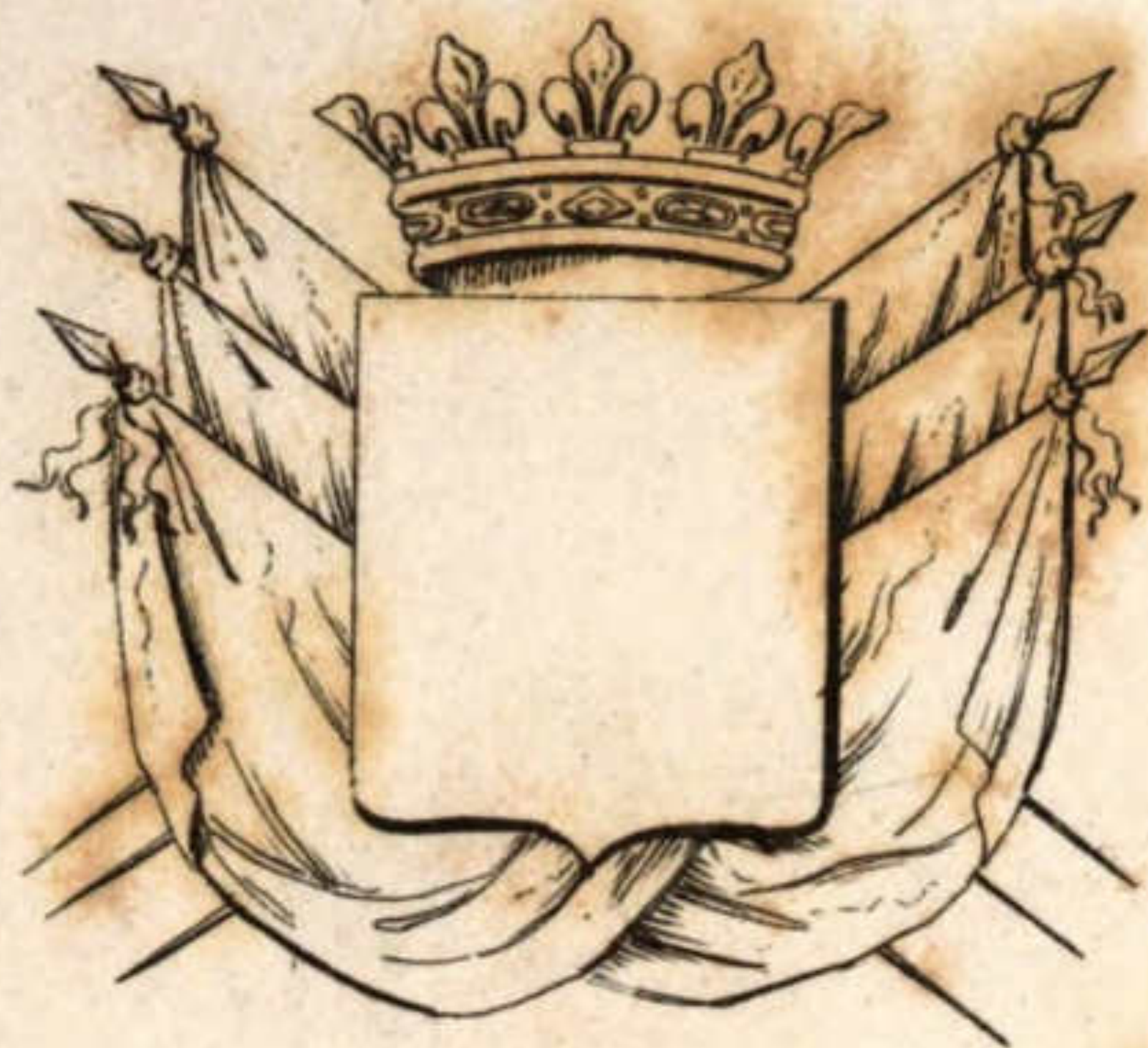

Colonel Général de l'Infanterie franç.^{se}

3

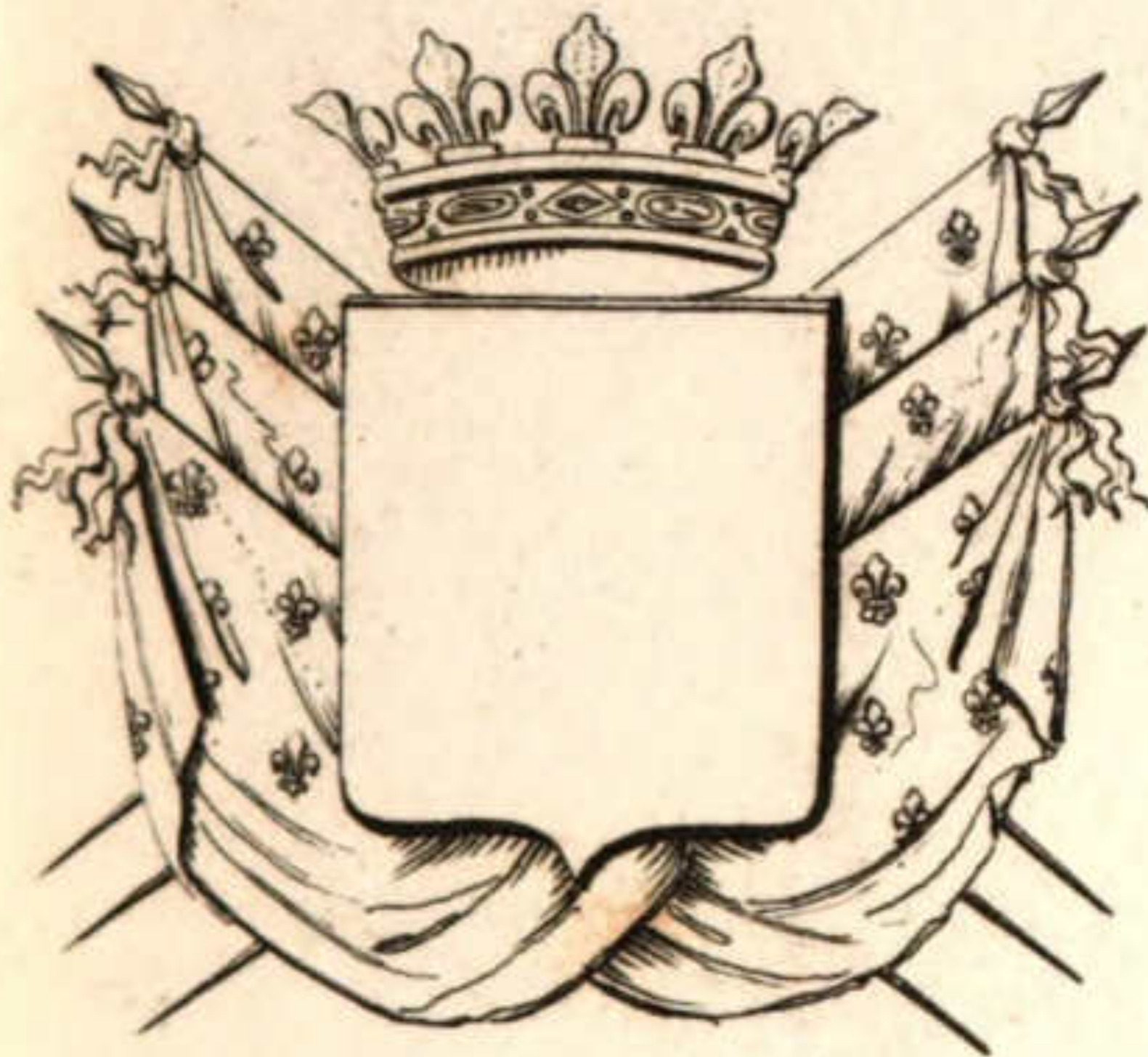

Colonel Général des Suisses.

4

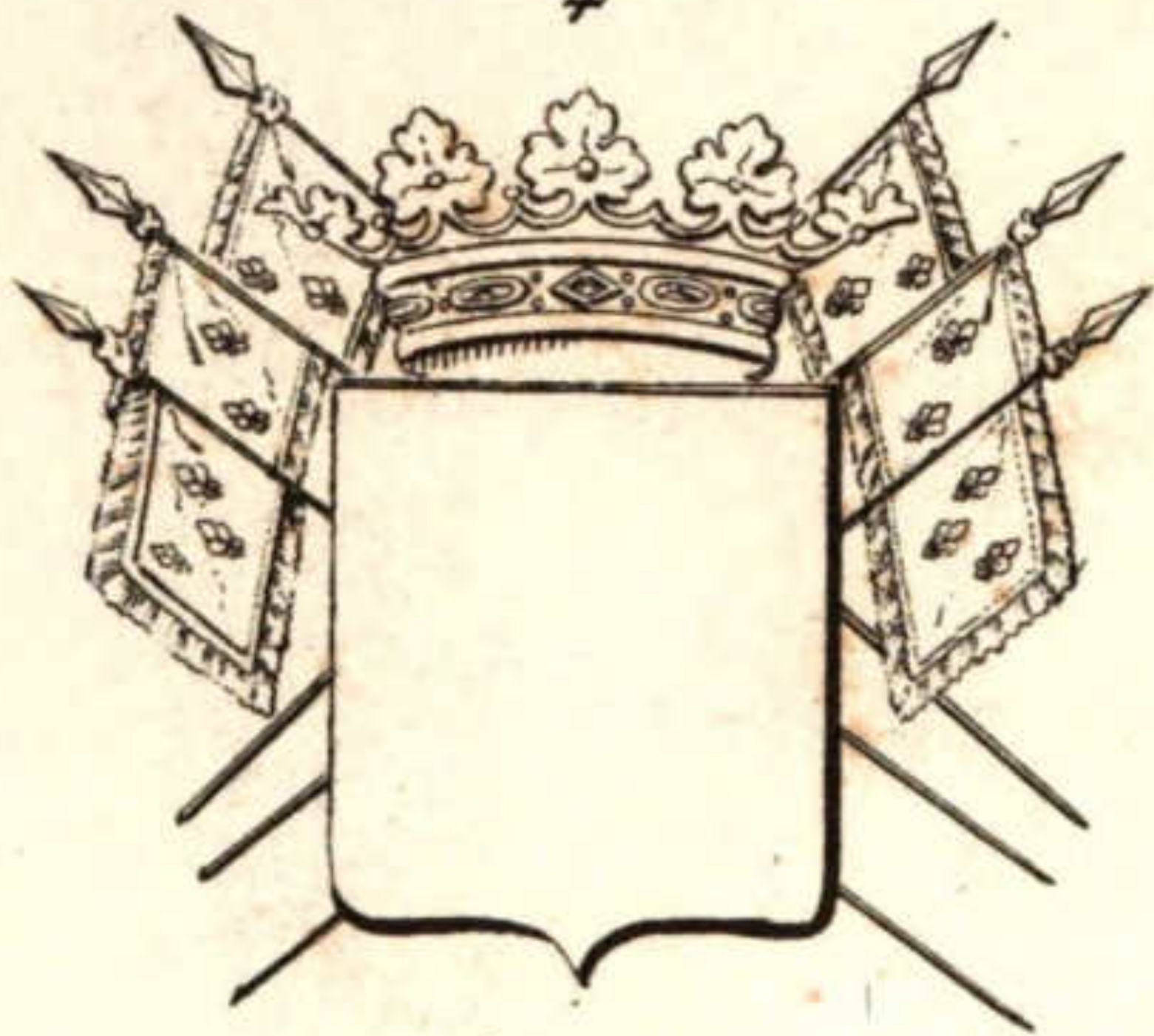

*Colonel Général de la Cavalerie,
Légère.*

Fig. 1

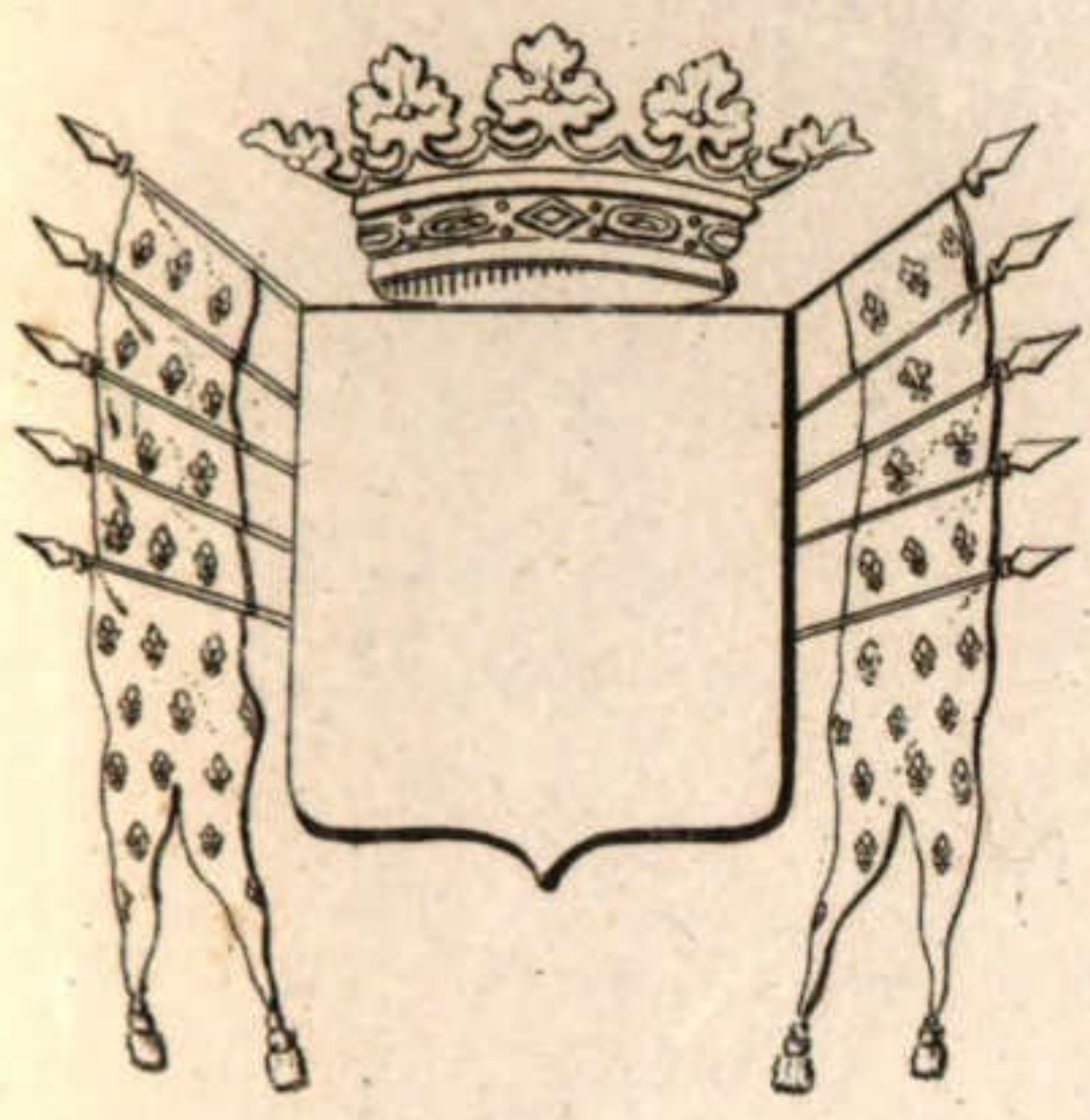

Colonel Général des Dragons.

2

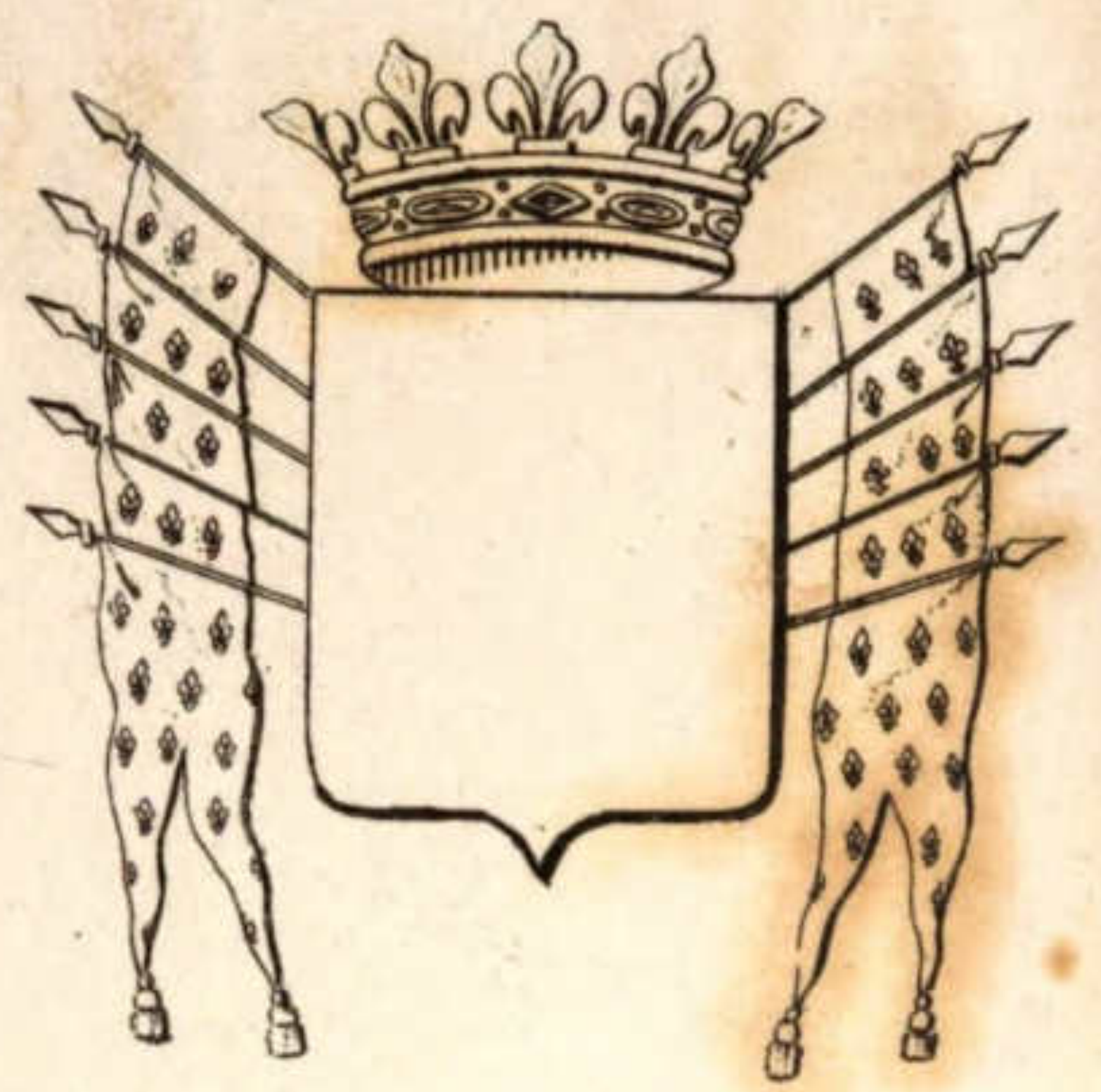

Colonel Général des Hussards.

3

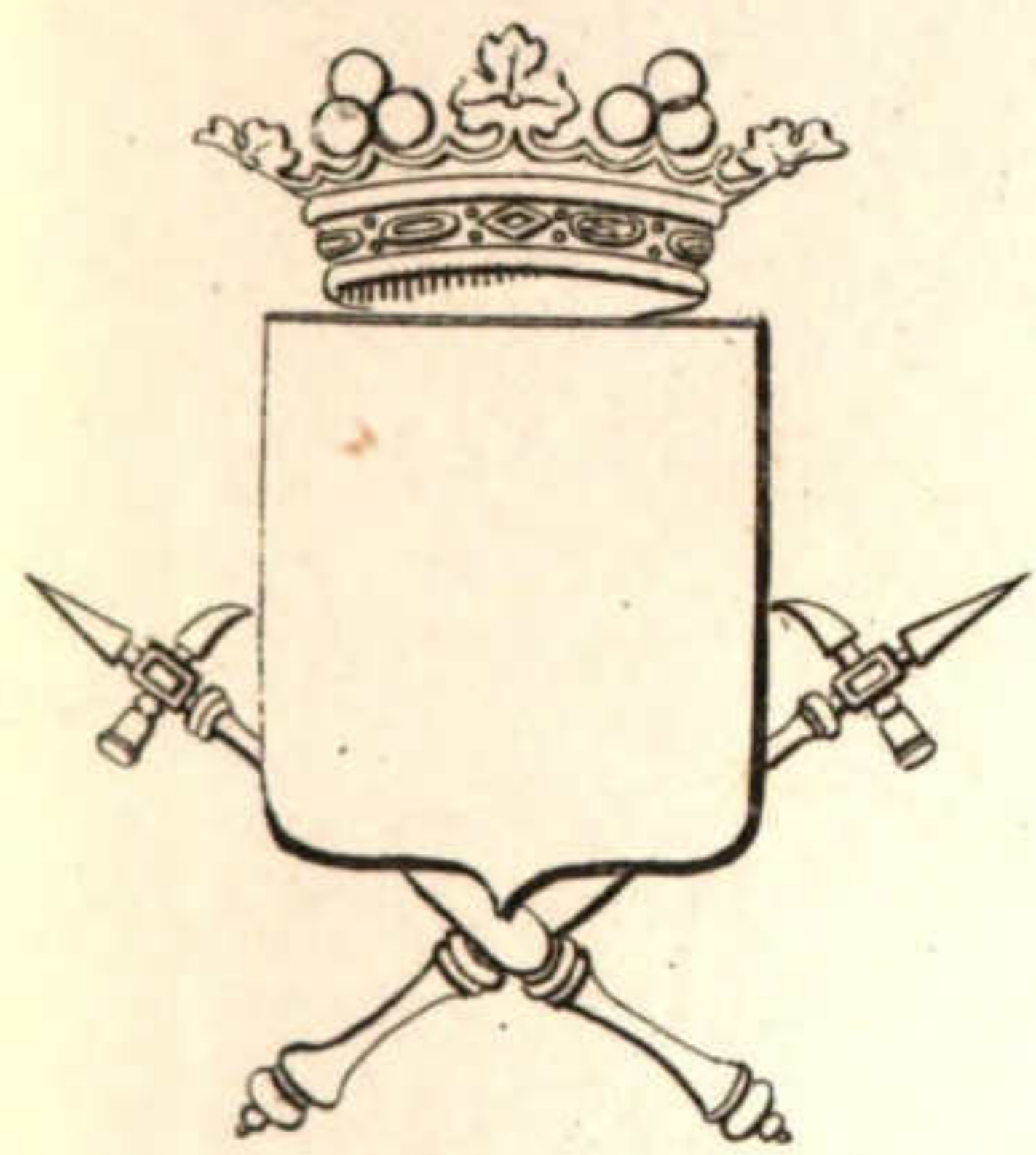

Grand Maréchal des Logis.

4

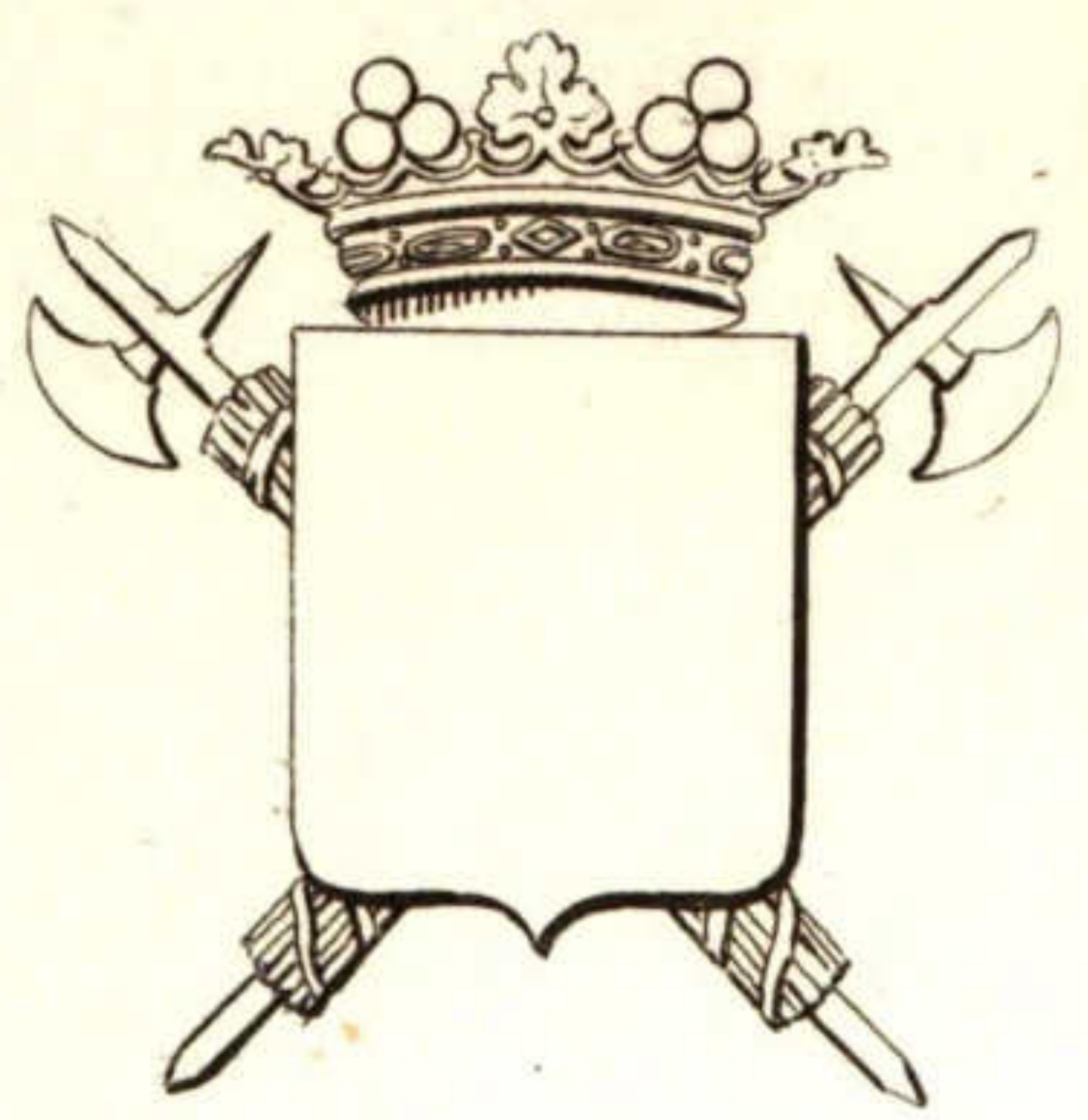

Grand Prévôt de France.

Fig. 1

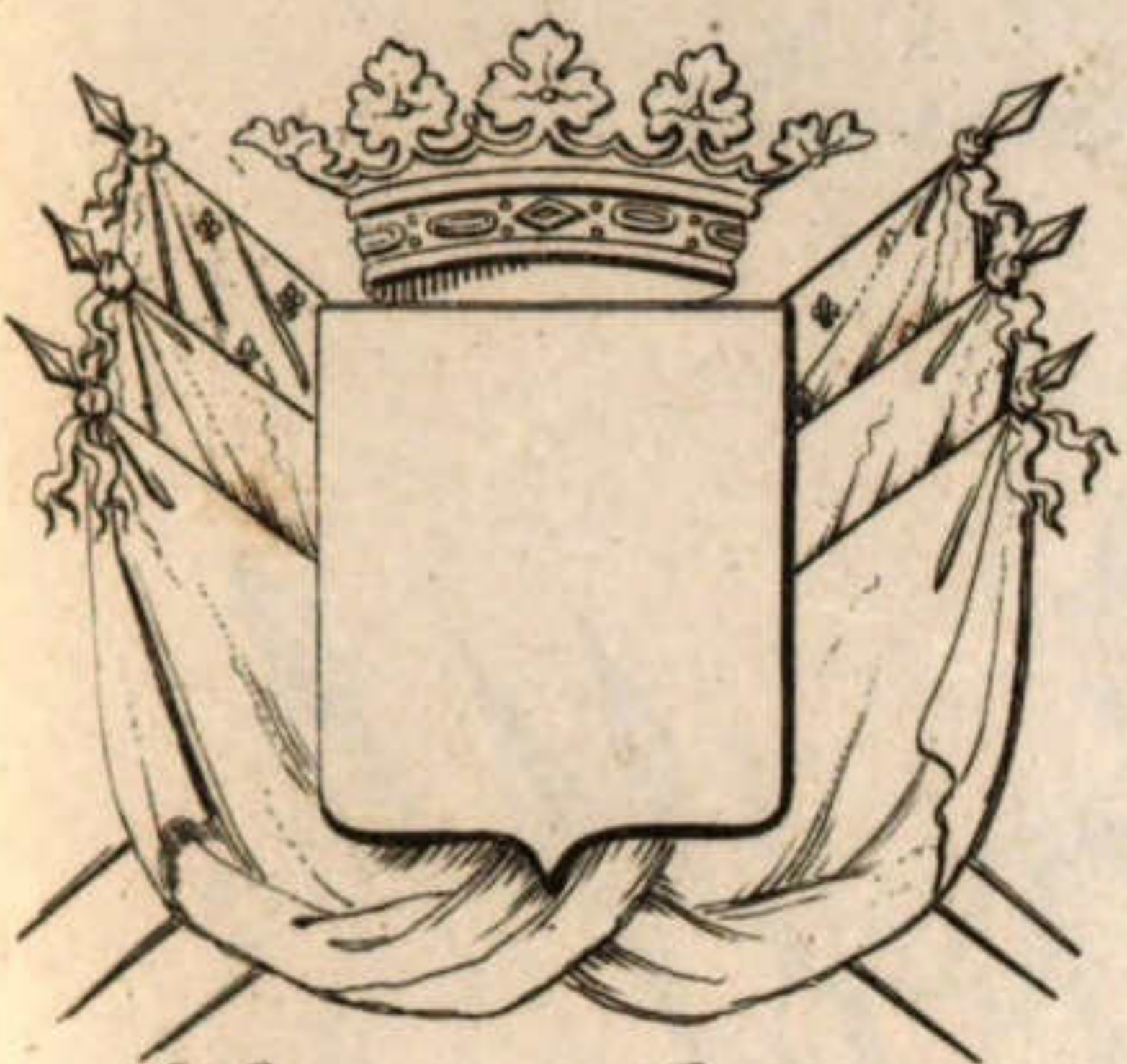

*Colonel Général,
des Gardes Françaises.*

2

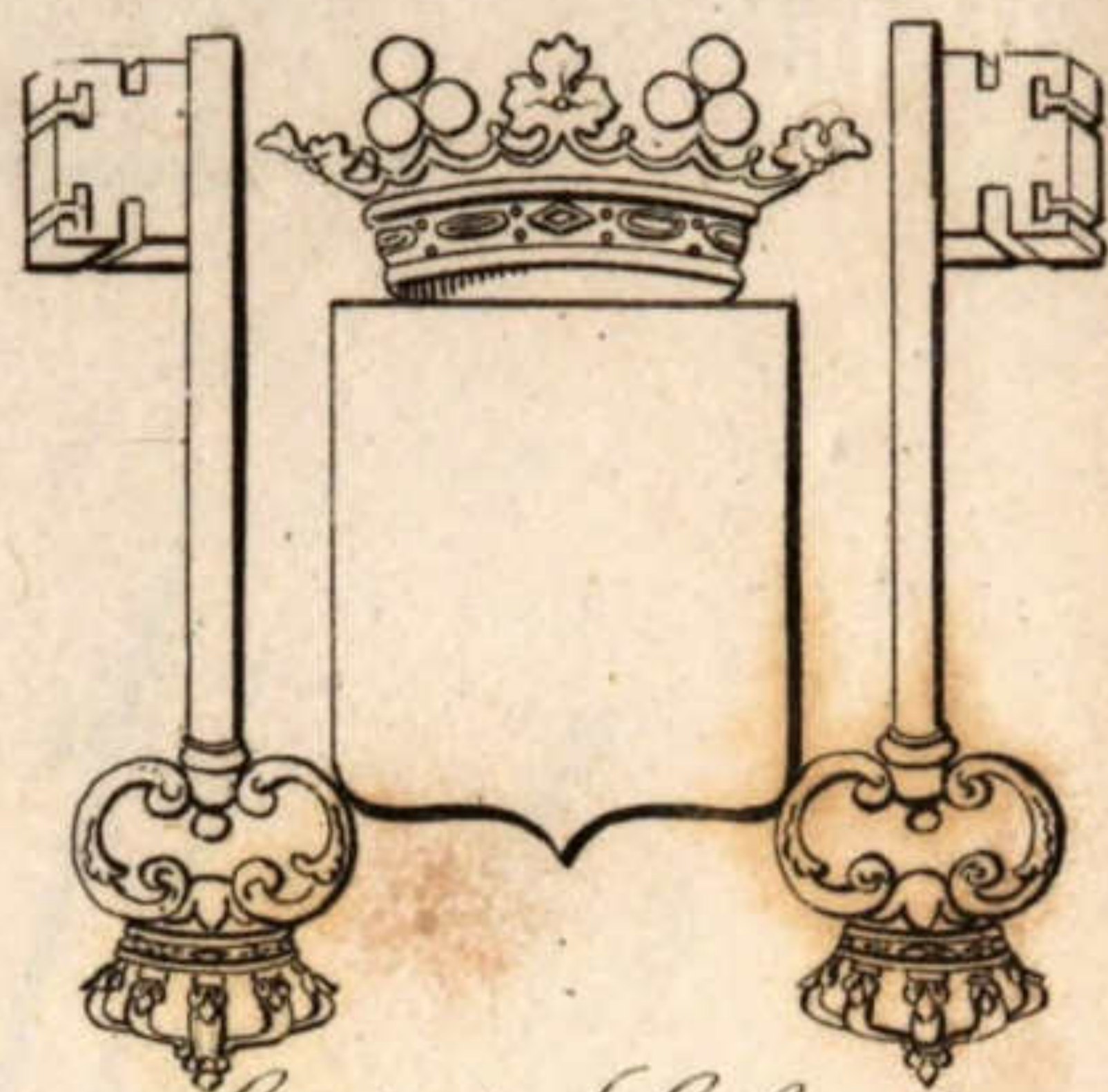

*Capitaine Colonel,
des Gardes de la Porte du Roi.*

3

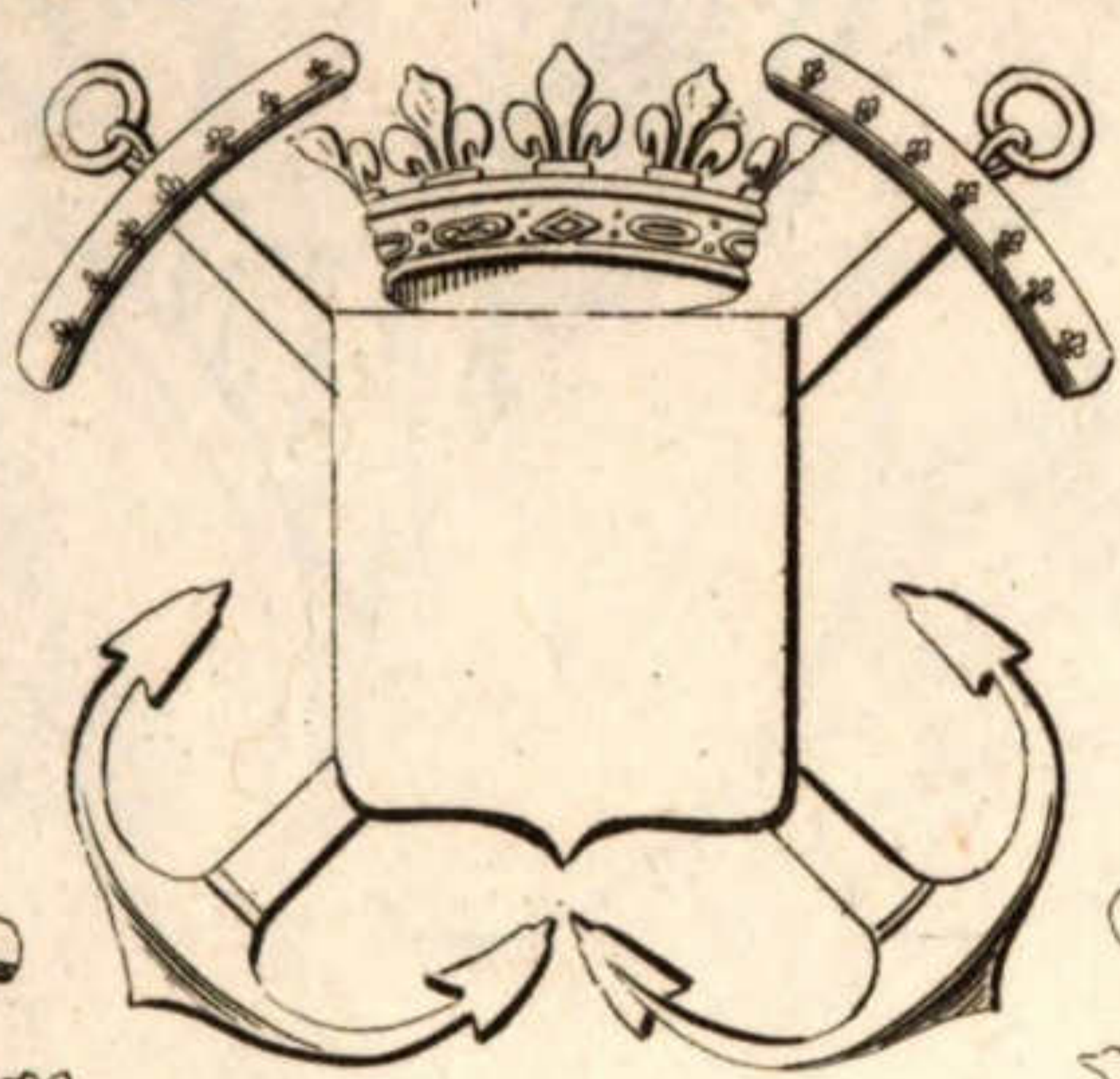

Amiral de France.

5

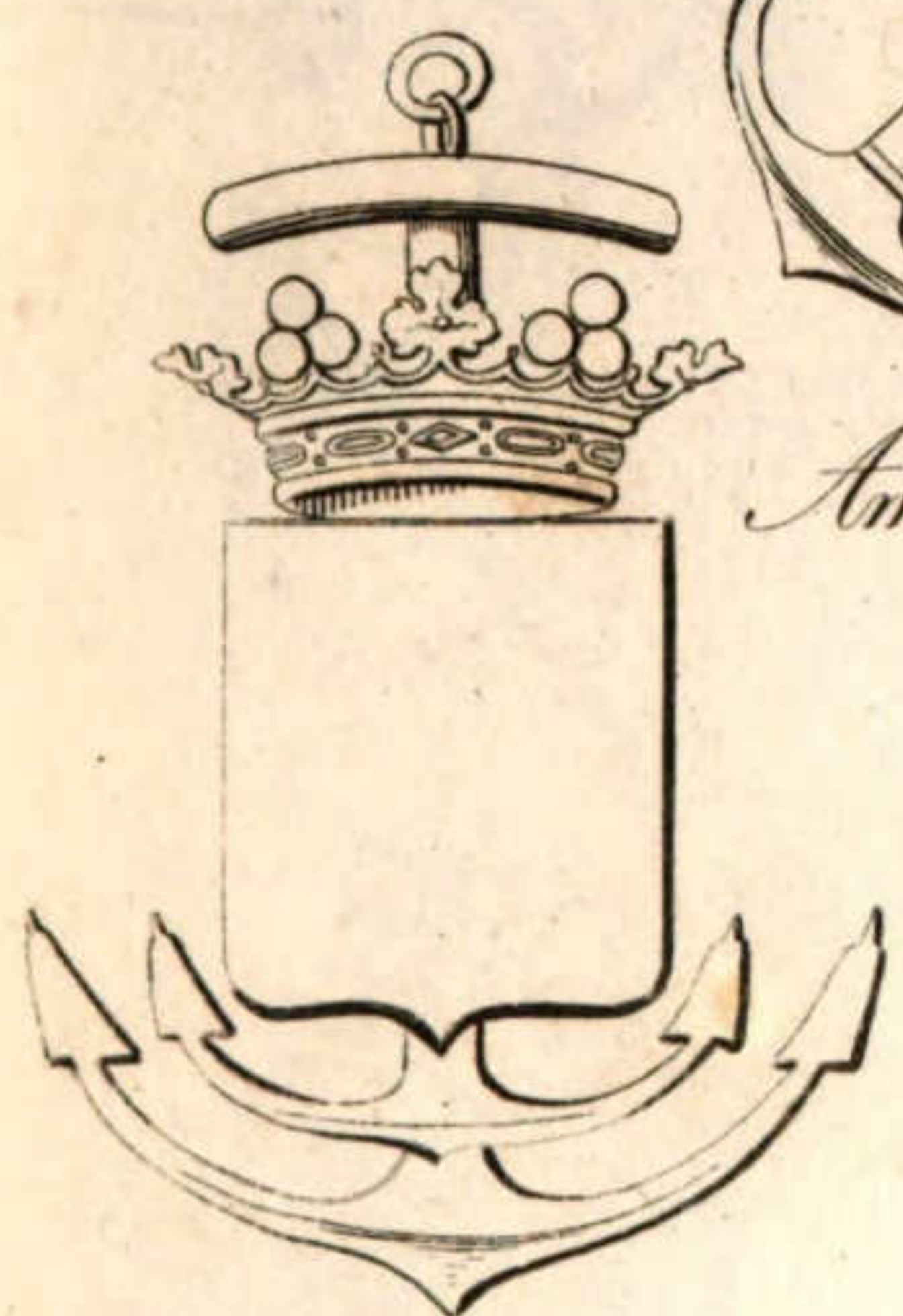

Général des Galères.

4

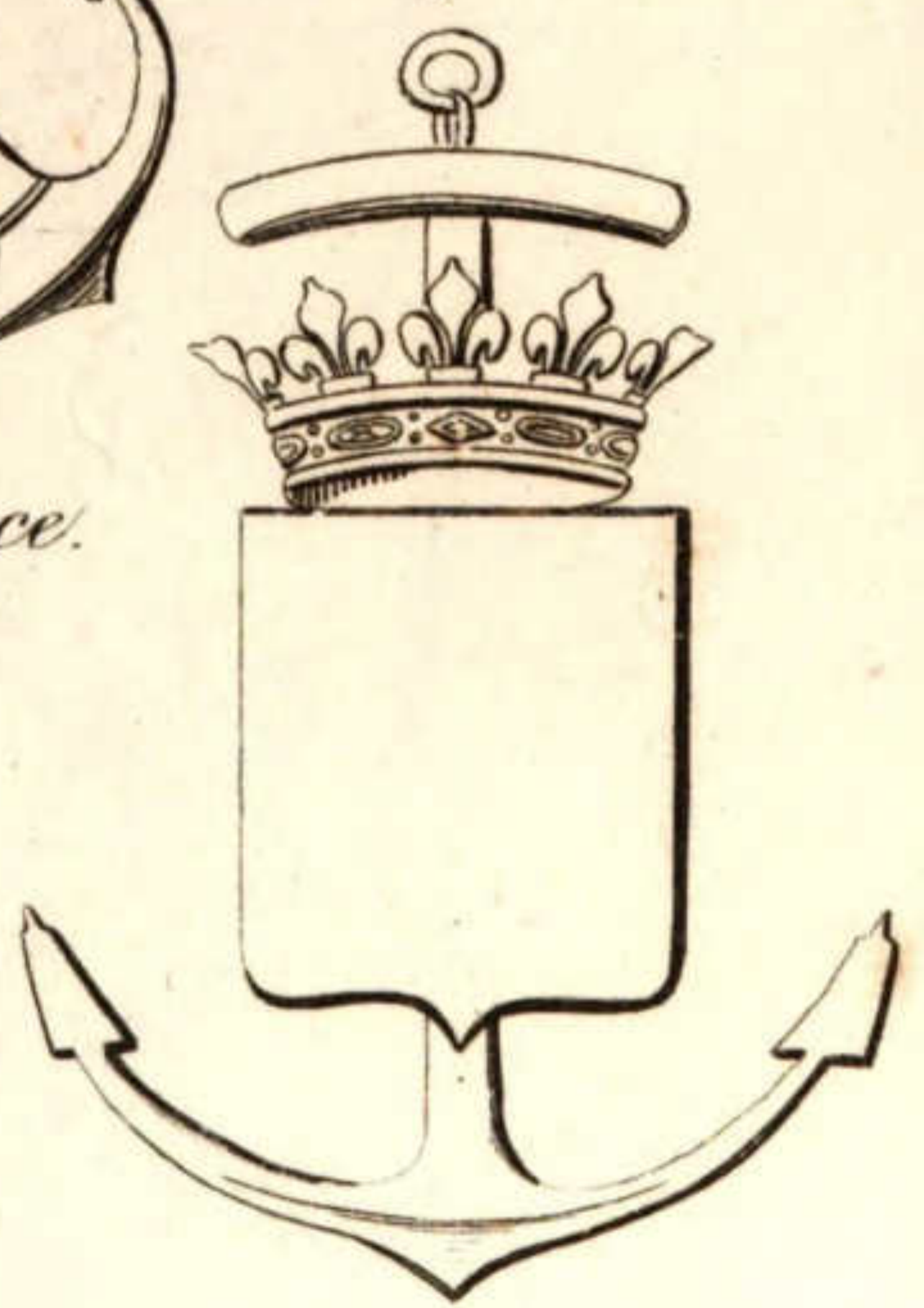

Vice-Amiral.

Anciens Drapeaux (1)

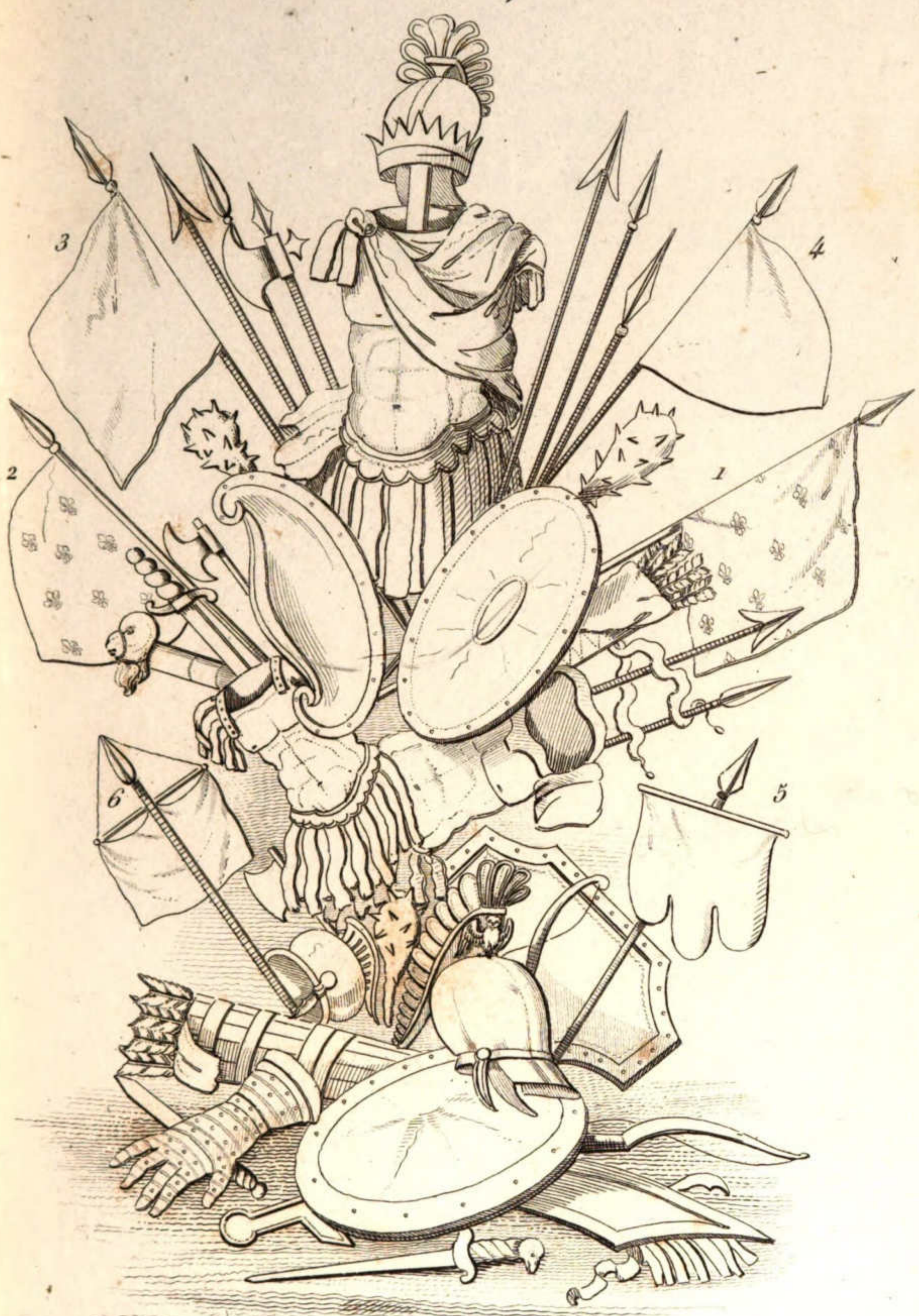

1. Bannière Royale.
 2. Penon Royal.

3. Bannière de Chevalier Banneret. 5. Gorfanon.
 4. Penon de Chevalier Bachelier. 6. Bannière des Communes.

(1) Cette planche est copiée d'après le père Daniel.
 P. par J. Corréard J. D. du Journal des S. M.

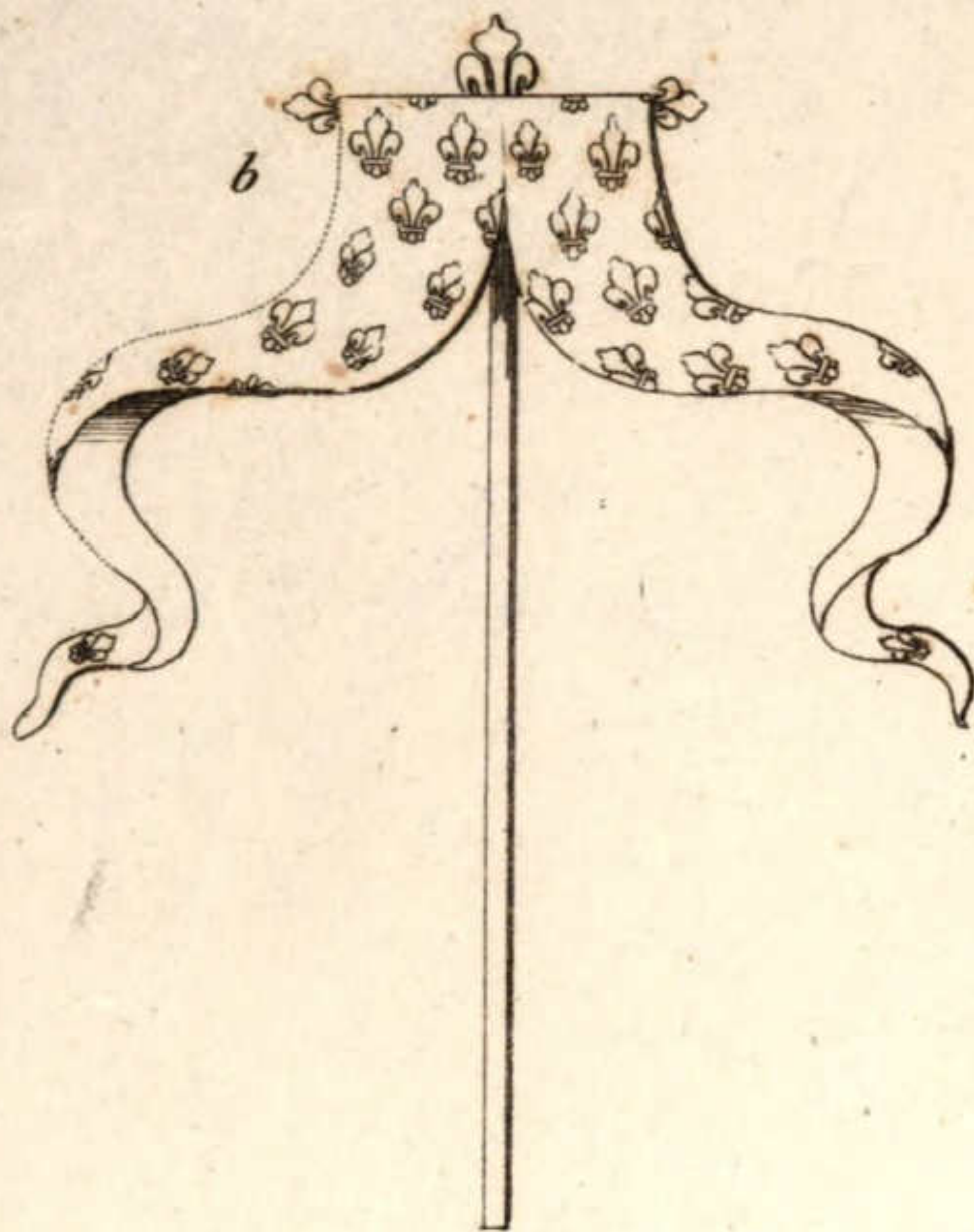
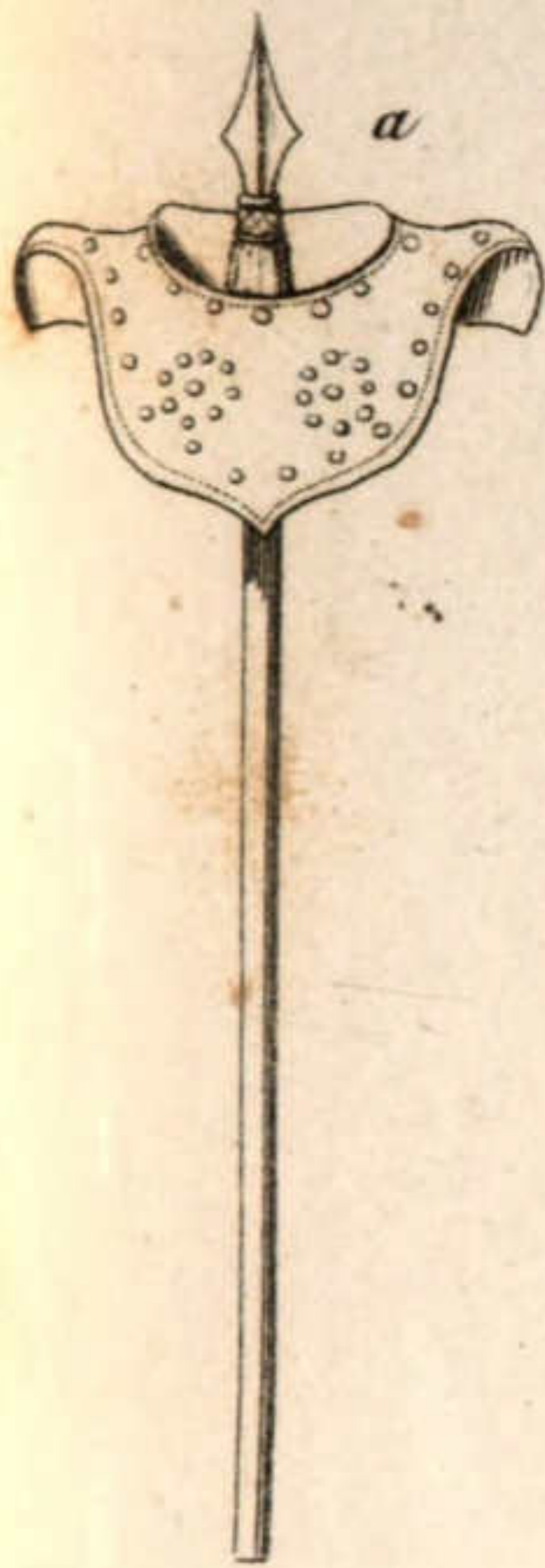

(a) Haussecol et Pique des Officiers de guerre.
(b) Criflamme de Saint-Denis.

Anciennes Milices.

(Vignette.)

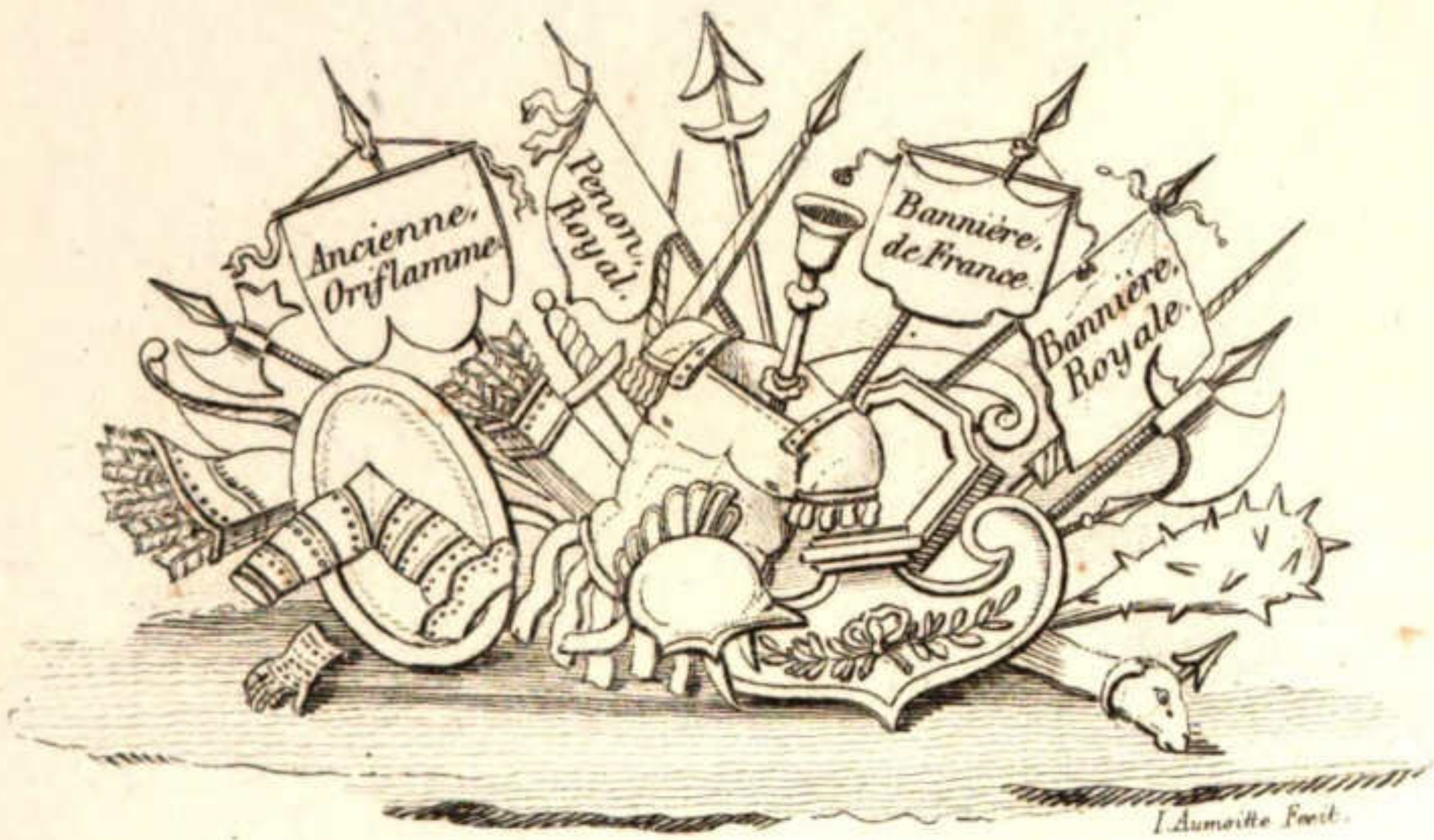



Soldat Gaulois.

en 420.



Soldat Franc.

Sous Pharamond.

en 420.

Légende.

a . Chevelure des Francs sous Clovis I.
 b . Hache à deux tranchants .
 c . Chaussure des Francs. Le Soulier est
 attaché au pied au moyen d'une
 courroie ou ruban, dont les deux côtés,
 depuis le pied, montaient en s'entrelaçant
 et se croisant autour de la jambe,
 jusqu'au haut de la cuisse, ou on
 les arrêtait.
 d . Targe ou Bouclier.



Soldat sous Clovis.

en 481.



Homme d'Armes.

sous Hugues Capet.

en 995.

Légende?

a. Oriflamme.

b. Cimier.

c. Cuirasse.

(Voyez, pour les autres parties la planche 35)*Porte Oriflamme.**sous Louis VI.**en 1110.*



Soldat des Bandes ou Avanturiers.

Depuis le règne de Louis VII (1137)

Jusqu'à celui de Philippe. IV (1301)



Chevalier Armé.

en 1140.

P. par F. Corréard, F. D. du Journal des S. M.



Chevalier Croisé. Porte Bannière.

sous Louis (VII.)

en 1145.



*Porte Masse,
sous Philippe Auguste.
en 1192.*



Chevalier Croisé.

sous le règne de S.^t Louis.

en 1249.



Sergent d'Armes.

sous le règne de Philippe III.

en 1280.

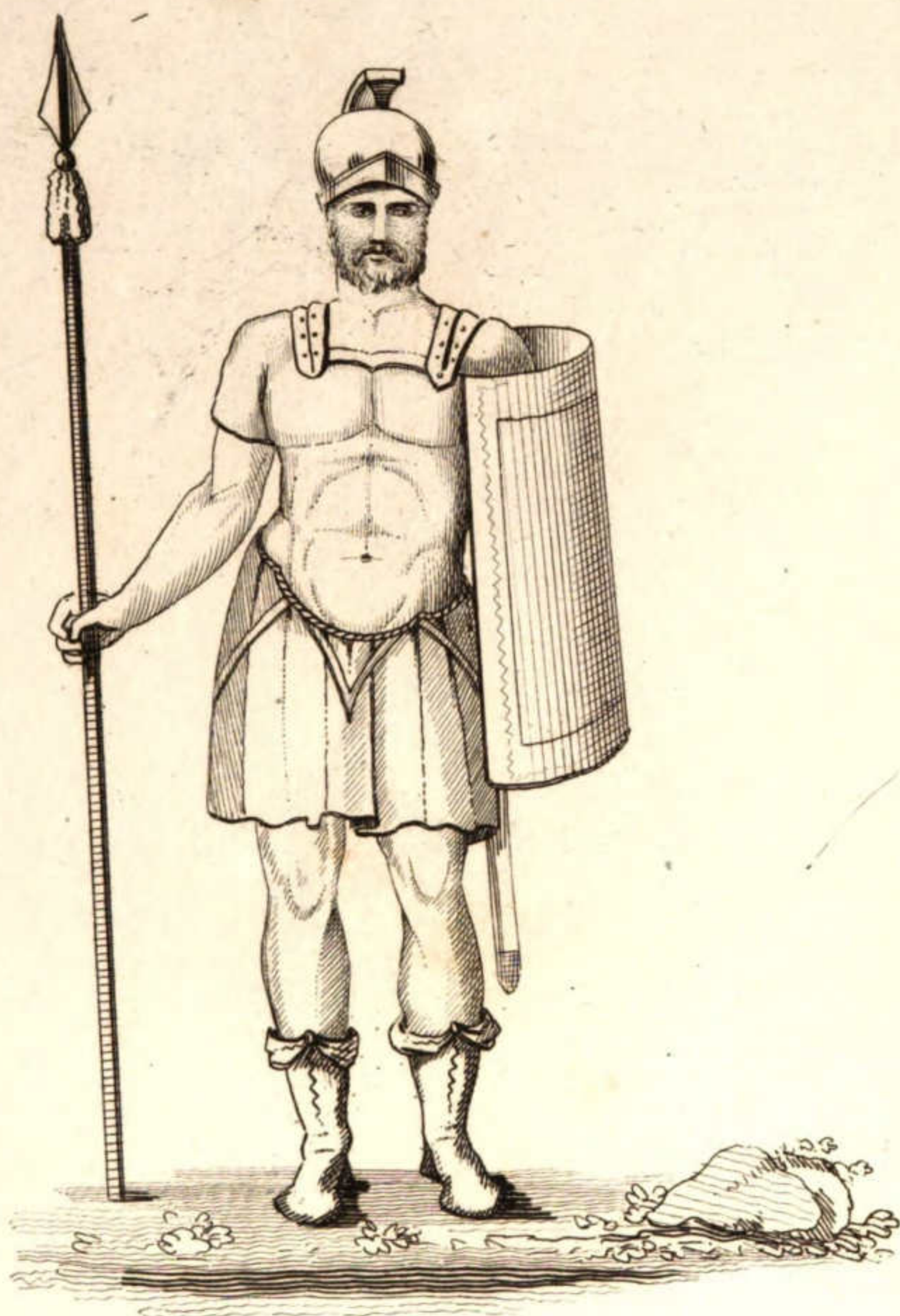

*Soldat Armé de sa pique et de son Corselet,
sous Philippe le Bel .
en 1302.*



Soldat des Bandes,

de 1320 à 1360.



Chevalier armé,

depuis Philippe Auguste , (1314)

jusqu'au règne de Philippe de Valois, (1350)

D. par J. Corréard J. directeur du Journal des S. M. s.



Porte Criflamme.

sous Charles V.

de 1366 à 1380.

Legende.

1. Casque.
2. Hausse-col.
3. Cuirasse.
4. Epaulières.
5. Brassals ou Brassards.
6. Gantelets.
7. Tassettes.
8. Cuissards.
9. Genouillères.
10. Greves ou armure de jambes.

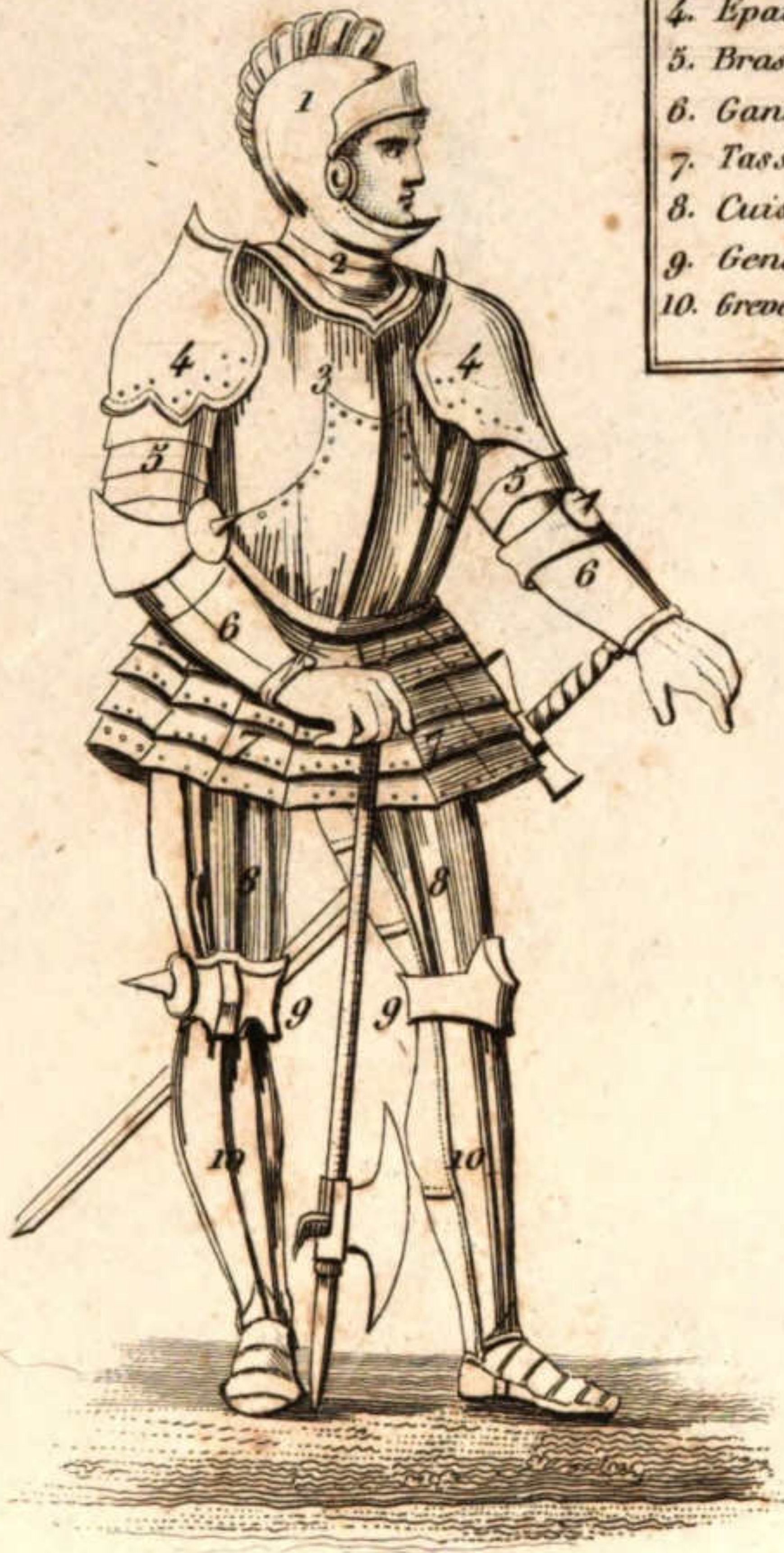

Ancien Gendarme, armé de pied en cap,

sous Charles VII.

en 1422.



Carabins.

Ancien Cavalier armé de son Javelot et de sa Massue,

sous Charles VII.

en 1428.

Legende.

1. Arc.
2. Flèches dans leur étui ou carquois.
3. Epée.
4. Poignard.
5. Autre espèce de genouillère.
6. Casaque.

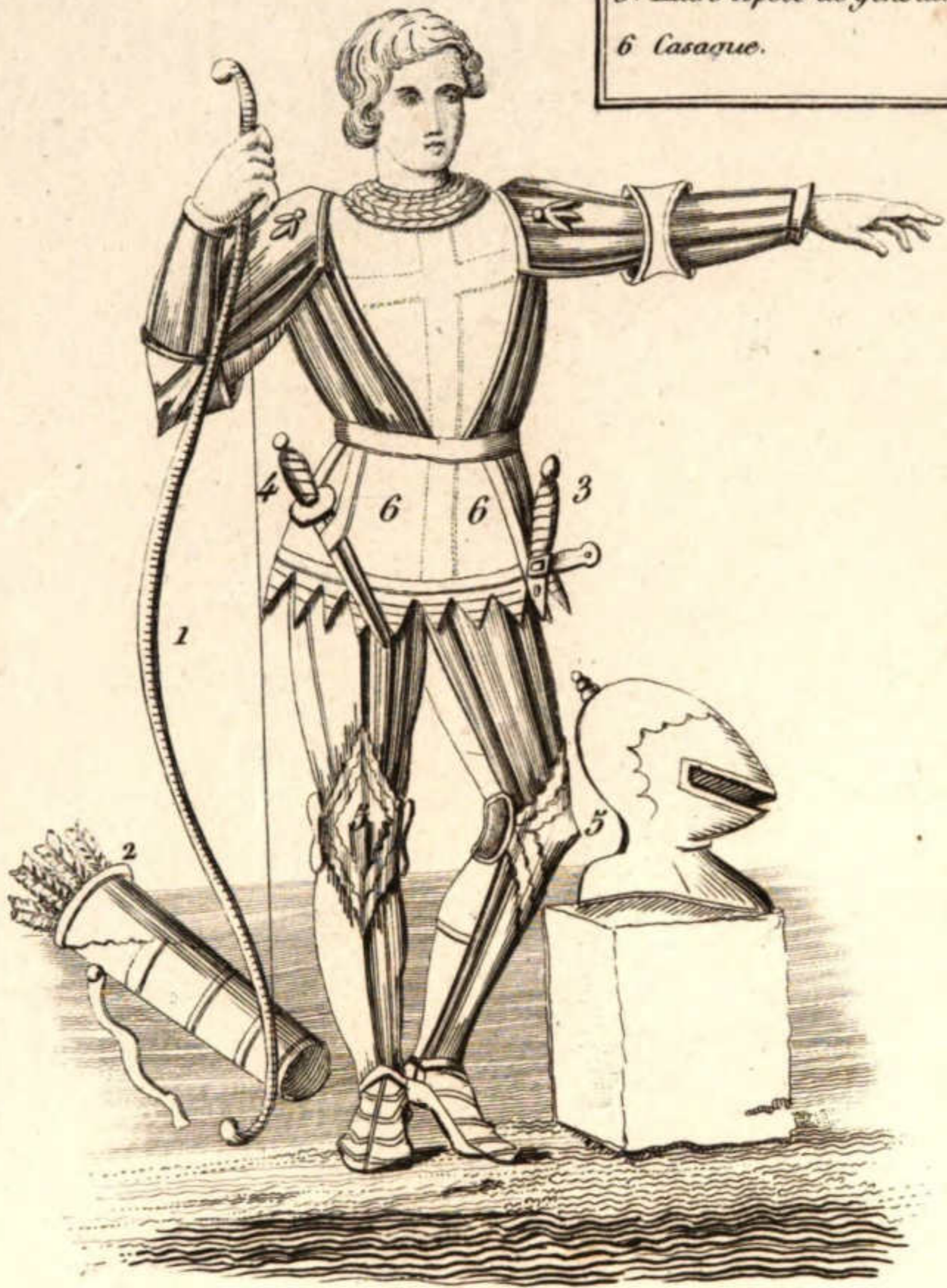

Archer de la Ville de Paris.

1470.



Officier des Gardes du Corps,

sous le règne de Louis 12.

en 1506.



Garde du Corps,

sous François 1^{er}

de 1516 à 1542.



Garde Suisse.
sous François 1^{er}



*Soldat Legionnaire,
sous François I^{er}*

P. par J. Corréard J.^m Directeur du Journal des S^{es} M^{es}



Officier d'Infanterie,
sous le règne de Henri II.
en 1550.

Legende.

- a. Arquebuse à Mèche.
- b. Serpentin ou Chien.
- c. Baton ferre.
- d. Pointe en fer pour fixer le baton en terre.
- e. fourchette pour ajuster l'arquebuse.
- f. Mèche.
- g. Boires pour le plong et la poudre.



Arquebusier.

Infanterie.

en 1558.



Garde du Palais.

sous le règne de François II.

en 1560.



Officier Porte Cornette,

sous charles IX.

en 1565.



Soldat d'Infanterie,
sous le règne de Charles 9.
en 1572.



Cent-Suisse.

sous le règne de Henri IV.

en 1600.



Officier d'Infanterie.

sous le règne de Louis XIII.

en 1615.



Piquier.

sous Louis XIV.

en 1643.

J. Corréard J. Directeur du journal des Sciences Militaires.



Garde du Corps.

sous le règne de Louis XIV.

en 1646.

A. Sac dans le quel étaient
renfermées les grenades.
B. Manière de lancer la grenade
après y avoir mis le feu.
C. Plumes garnissant le chapeau
du grenadier.



Grenadier.

en 1667.

Milice Moderne.

(Vignette.)

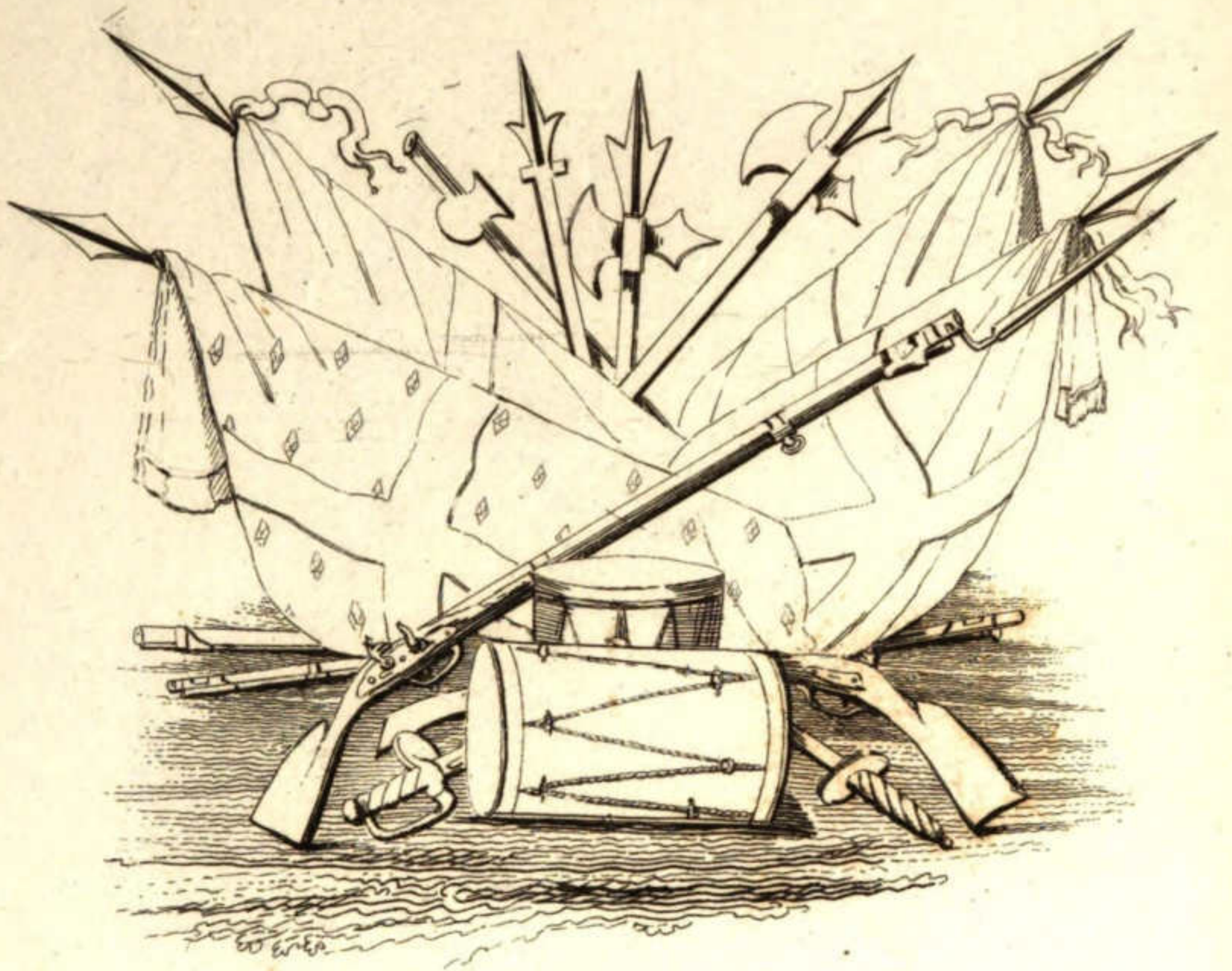

a. Ceinturon des Mous-
-quetaires.

b. Pulvérin pour renfer-
-mer la poudre.

c. Mèches.



Mousquetaire.
en 1670.



- A. Baudrier.
 B. Bandoulière, d'ou pendent
 les charges du fusil.
 C. Epée.
 D. Fusil armé de la Bay^{te}
 E. Mèche allumée.
 F. Culotte.
 G. Bas de Couleur.
 H. Chapeau.
 I. Chaussure en souliers unis.

Fusilier.

en 1670.

*les Armes offensives du
Piquier étaient l'Épée et
la Pique.*

*celles défensives consis-
taient, dans le Corselet,
les Brassards, les Épaulières.*

&^a &^a



Piquier.

en 1670.



*Reg^t. de Fusiliers,
Créé pour la garde de l'artillerie.
en 1671.*



Soldat d'Infanterie.
en 1720.

Dessiné par J. Corréard, F. D. du Journal des S. M. S.



Sergent d'Infanterie.

sous le règne de Louis XV.

de 1720 à 1750.



Grenadier.

de 1720 à 1750.



Dragon monté.
de 1720 à 1750.

Legende.

1. Bonnet rouge doublé de la couleur tranchante, affectée au régiment et Bordé de blanc.
 2. Mousqueton.
 3. Cordon auquel est suspendu la poire à poudre.
 4. Ceinturon en busle.
 5. Guêtres en cuir.
 6. Brodequins ou Bottines.
- les Dragons à pied portaient aussi le chapeau bordé d'argent et les bas blancs.



*Dragon à pied,
de 1720 à 1750.*



Houpard,

en 1730.



Cent-Suisse.
de la Garde ordinaire du Roi.
de 1730 à 1760.



Garde de la Porte.
de 1730 à 1760.



Gendarme de la Garde du Roi
de 1730 à 1760.



Mousquetaire de la Garde du Roi.
de 1730 à 1760.



Garde Francaise,
de 1730 à 1760.



Garde Suisse.
de 1730 à 1760.

Milice Moderne.
Vignette.

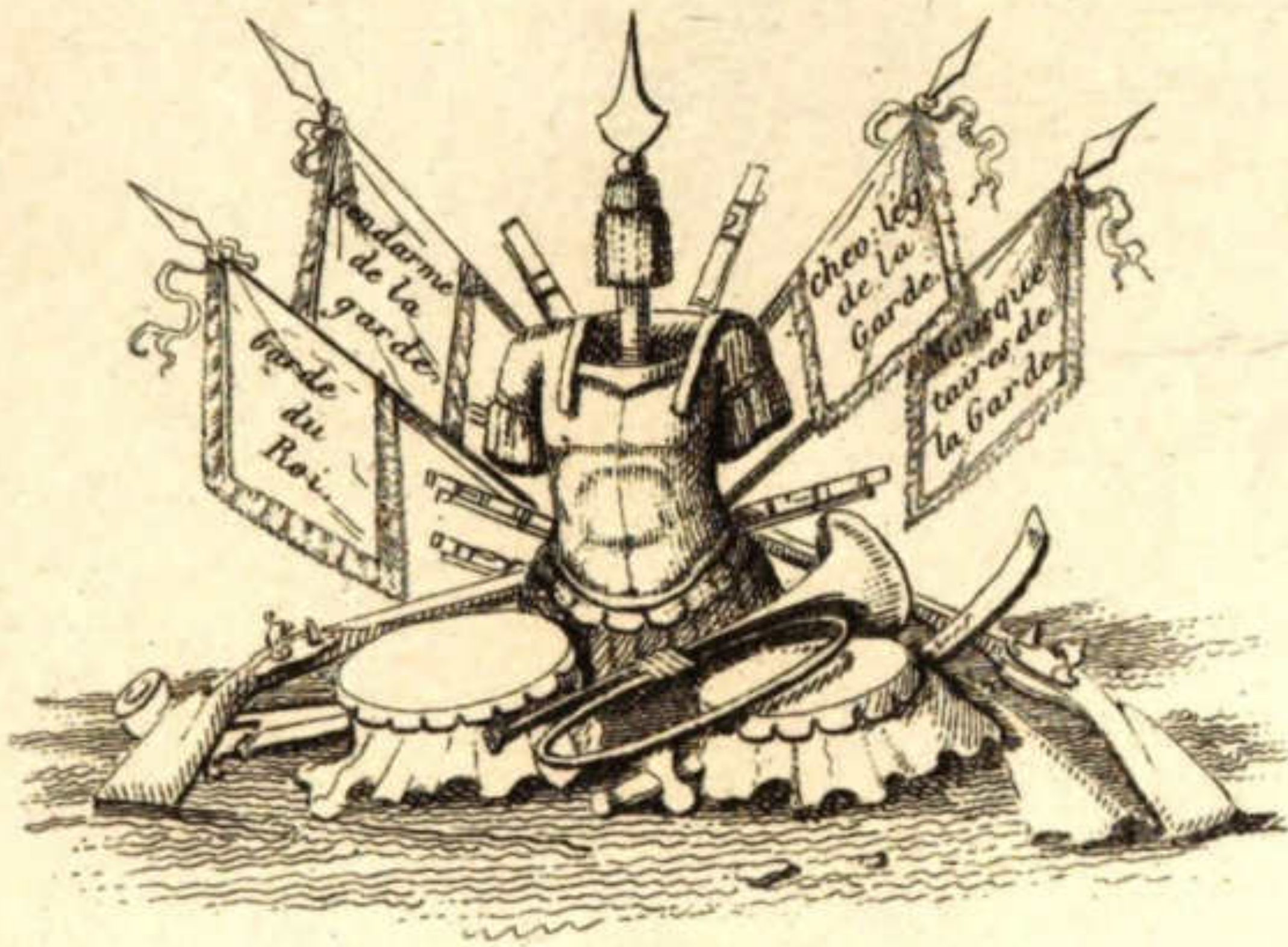

Maison M^{re} du Roi.
de 1761 à 1778.



Garde du Corps
de 1761 à 1778.



Gendarme de la Garde.
de 1761 à 1778.



Cheval-Léger de la Garde.
de 1760 à 1778.



Mousquetaire.

1^{re} Compagnie.

de 1761 à 1778.

Dessiné par J. Corréard, J.^e Directeur du journal des Sciences Militaires.



Grenadier à Cheval.
de 1761 à 1778.



Cent Suisse.

de 1761 à 1778.



Garde de la Porte.
de 1761 à 1778.



Garde de la Prévoté de l'Hotel.

de 1761 à 1778.



Garde Française.

de 1761 à 1778.



Garde Suisse.

de 1761 à 1778.



Infanterie Française.

rég^t du Roi

de 1761 à 1778.



Royal Cantabre,
(Chasseur à pied.)
1761 à 1778.



Corps Royal d'Artillerie.
1761 à 1778.



Gendarmerie de France.

1761 à 1778.



Grosse Cavalerie,

(rég.^t du Roi.)

1761 à 1778.

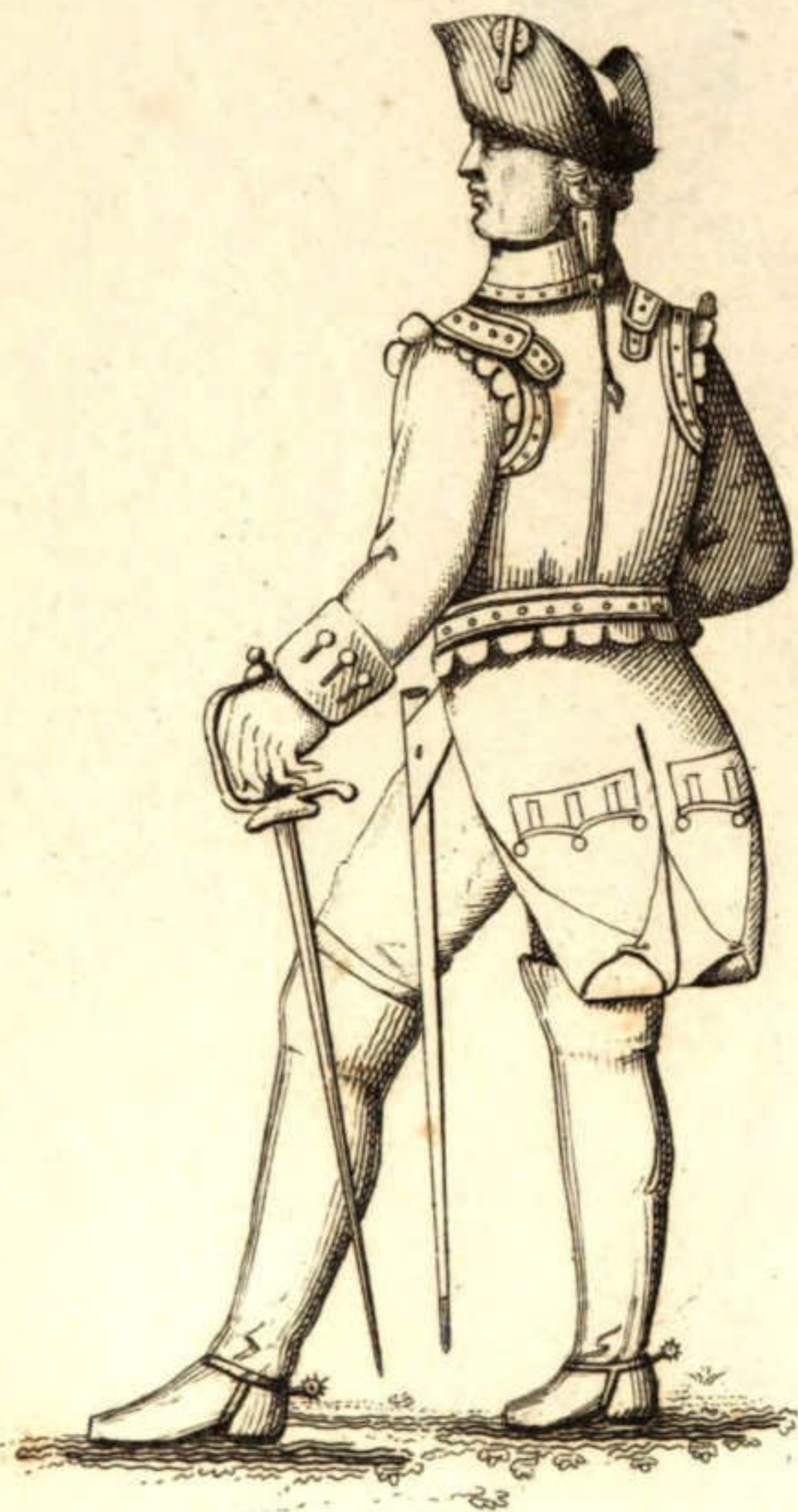

Cuirassier du Roi.

1761 à 1778.



Dragon.
(*rég.^t d'Orléans.*)
1761 à 1778.



Hussard.

(rég.^t de Chamborand.)

1761 à 1778.



Volontaire de Clermont Prince.

(troupe légère.)

1761 à 1778.



Chasseur de Fischer.

Infanterie légère .

de 1761 à 1778.

par J. Corréard, J.^e Directeur du journal des Sciences Militaires.

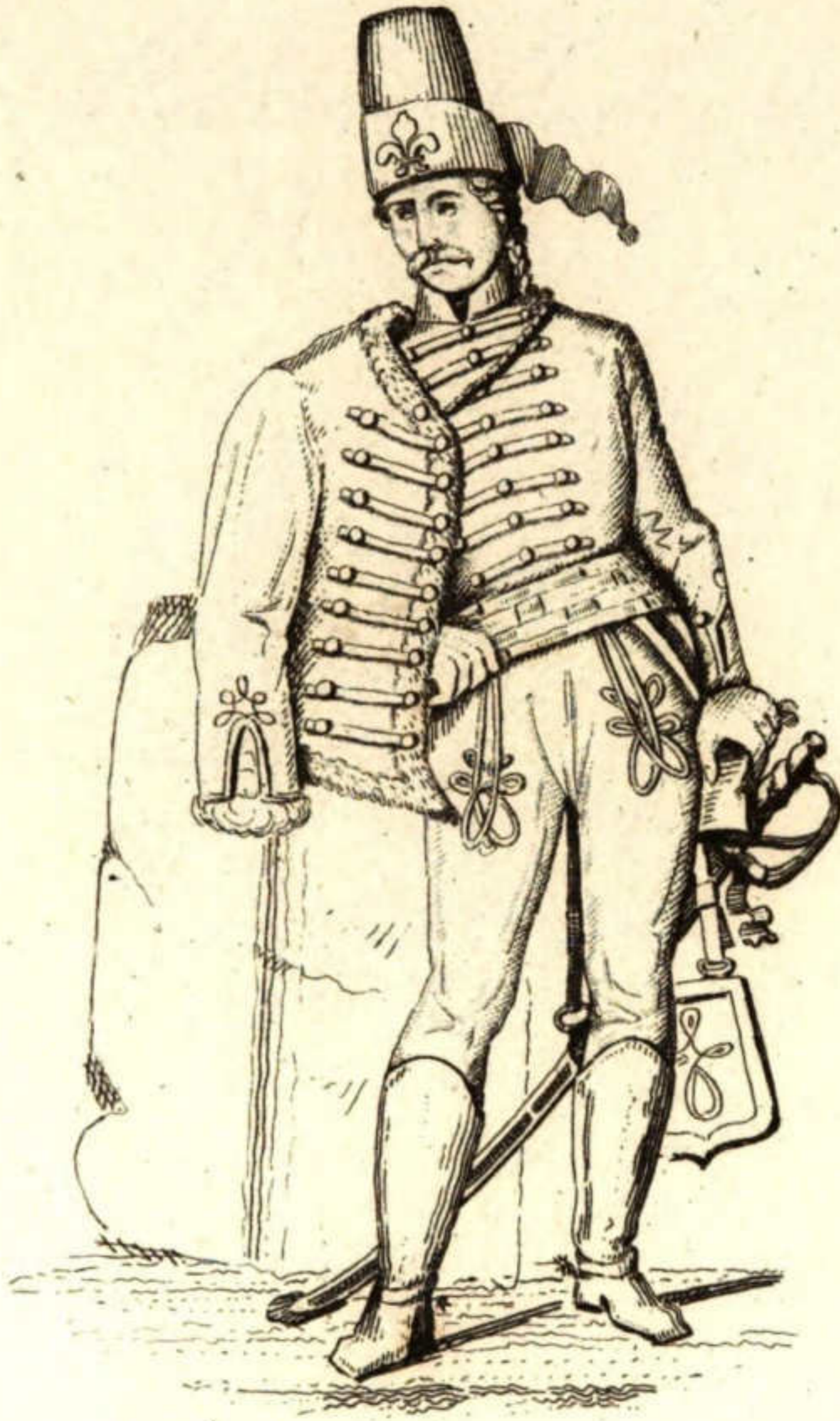

Dragon Chasseur de Conflan.

(Cavalerie légère.)

de 1761 à 1778.

Milice Moderne.
Vignette.

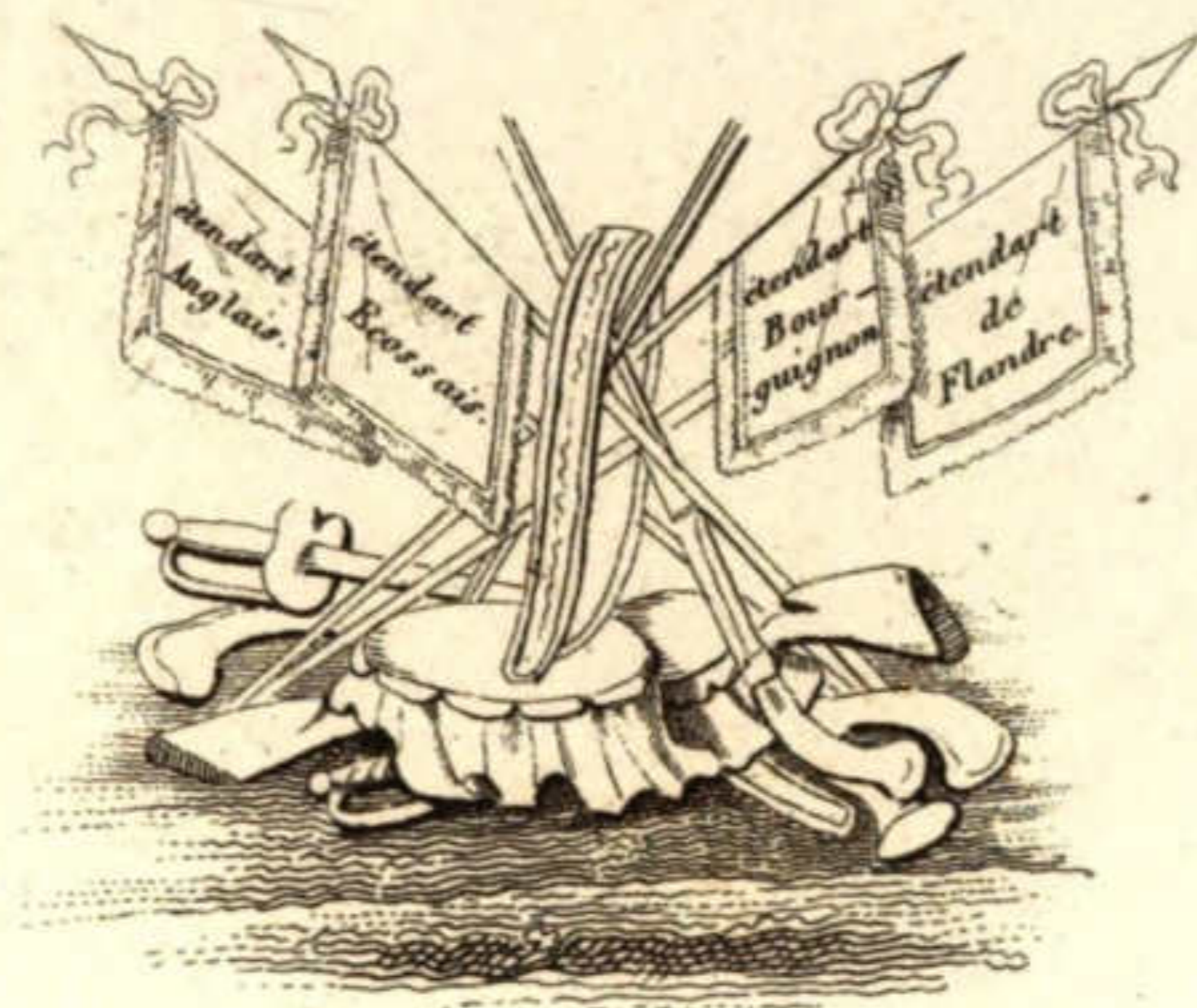

Maison du Roi.



Garde du Corps.

1779.



Gendarme de la Garde.

1779.



Cheval-Léger de la Garde.

1779.



Cent Suisse.

1779.



Garde de la Porte du Roi.

1779.



Garde de la Manche.

en 1779.

Pe par J. Corréard, N. Directeur du journal des Sciences Militaires



Garde Francaise
en 1779.



Garde Suisse.
en 1779.

Légende.

*Série des couleurs distinctives des
rég.^t d'Infanterie française en 1779.*

- 1^{re} Serie... Bleu de ciel.*
- 2^e..... Panne noire.*
- 3^e..... Violet.*
- 4^e..... Gris de Fer.*
- 5^e..... Rose.*
- 6^e..... Jonquille.*
- 7^e..... Gramoisie.*
- 8^e..... Gris argentin.*
- 9^e..... Aurore.*
- 10^e..... Vert foncé.*



Infanterie Française

Fusilier (rég.^t de Bassigny.)

en 1779.

Légende.

1. Habit-Veste couleur tie de vin.
2. Casquette en feutre noir
3. Veste unie, verte.
4. Culotte tombante sans jarretière (drap Vert)
5. Bas couleur ventre de Biche.



Infanterie Etrangère.
Corps de Nassau siegen.

en 1779.



Corps Royal d'Artillerie.

en 1779.



Gendarmerie de France.

en 1779.



Maréchaussée.

en 1779.



Grosse Cavalerie.

rég^t. de Carabiniers, (N^o 22.)

1779.

par J. Corréard, J.^e Directeur du journal des Sciences Militaires.



Dragon,

rég^t Royal

1779.



Chasseur à Cheval.

(5^{me} régiment.)

1779.



Cheval-Léger,

4^{me} régiment.

1779.



Hussard de Laurun.

1779.

Légende.

Régimens Français, habit blanc, veste, culotte et guêtres blanches.

rég^t Allemands, habit bleu, idem.

rég^t Suisses, habit rouge, idem.

corps Royal d'art^{ie} habit, culotte et revers bleu, guêtres blanches.

troupes Provinciales, habit et revers blans, livrés de rouge, culotte et guêtres blanches.

le régim^t Provincial de l'île de Corse, avait seul l'habit et les revers lie de vin, culotte verte.



Infanterie Française.

(Grenadier.)

de 1784 à 1791.



Légende.

Habit Bleu.

Couleurs distinctives des
revers, collet et paremens.

1 ^e régiment.	Rouge.
2 ^e	Blanc.
3 ^e	Vert.
4 ^e	Blanc.
5 ^e	Noir.
6 ^e	Rose.
7 ^e	Vert.
8 ^e	Blanc.

Gilet, culotte et guêtres blanches.

Troupe de la Marine.
de 1784 à 1791.



Grosse Cavalerie.
de 1790 à 1797.



Garde Nationale.

de 1791 à 1805.

Par J. Corréard, J.^{ne} D.^{ne} du Journal des S.^{es} M.^{es}.

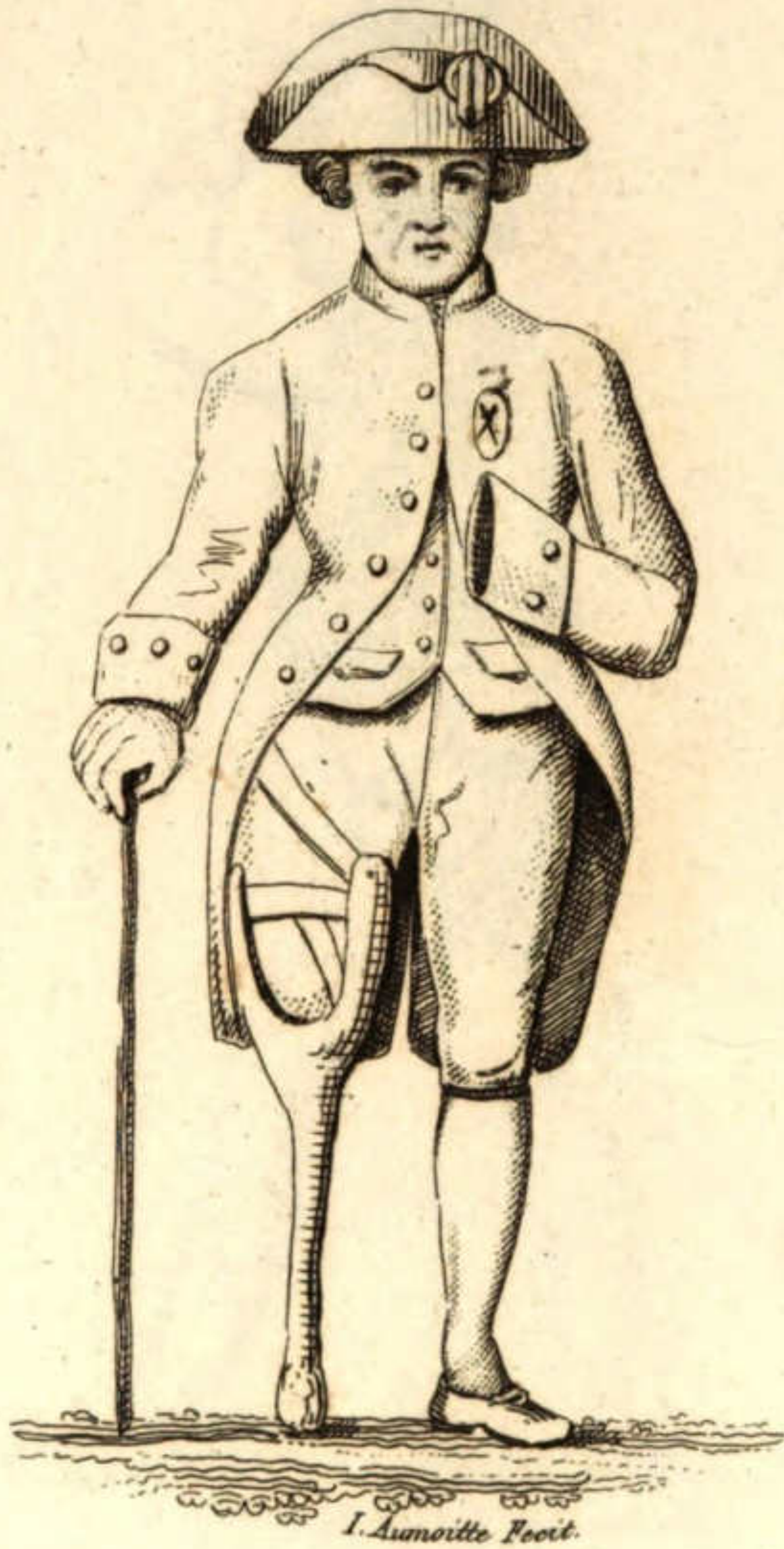

Invalides.

de 1792 à 1812.



Chasseur à cheval.

de 1792 à 1798.



Artillerie à cheval.
de 1792 à 1803.



Capitaine de Vaisseau.

de 1792 à 1814.



Matelot.

de 1792 à 1814.



Gendarmes.
de 1793 à 1800.



Soldat d'Infanterie.
de 1795.



Hussard.

en 1795.

Préparé par J. Corvéard, J. D. de l'Imprimerie du Journal des S. M. S.



Dragon.
de 1795 à 1798.



Vétérans.

de 1796 à 1801.



Garde du Directoirel.
en 1797.



Carabinier.
de 1800 à 1806.



Chasseur à Cheval.

en 1800.



Hussard.

en 1800.



Dragon.
de 1800 à 1812.



Sapeur Mineur.

de 1800 à 1814.

D. par J. Corréard F. Directeur du journal des Sciences Militaires.



Garde Impériale; (Grenadier à Pied.)
de 1804 à 1814.



Garde Impériale: (Chasseur à Pied.)

de 1804 à 1814.



*Garde Impériale: (Grenadier à Cheval.)
de 1804 à 1814.*



Garde Impériale; (Chasseur à Cheval.)

de 1804 à 1814.



Garde Impériale ; (Gendarme d'Elite.)
de 1804 à 1814.



Garde Impériale; (Matelons.)
de 1804 à 1814.



Garde Impériale; (Mameluck.)
de 1804 à 1814.



Garde Impériale; (Vétéran.)

D. par J. Corréard F.^{ne} D.^{ne} du Journal des S.^{es} M.^{es}



Artillerie à pied.

en 1804.



Artillerie à Cheval.

en 1804.



Garde Impériale, (Dragons.)

de 1806 à 1814.



Train d'Artillerie.

de 1806 à 1814.

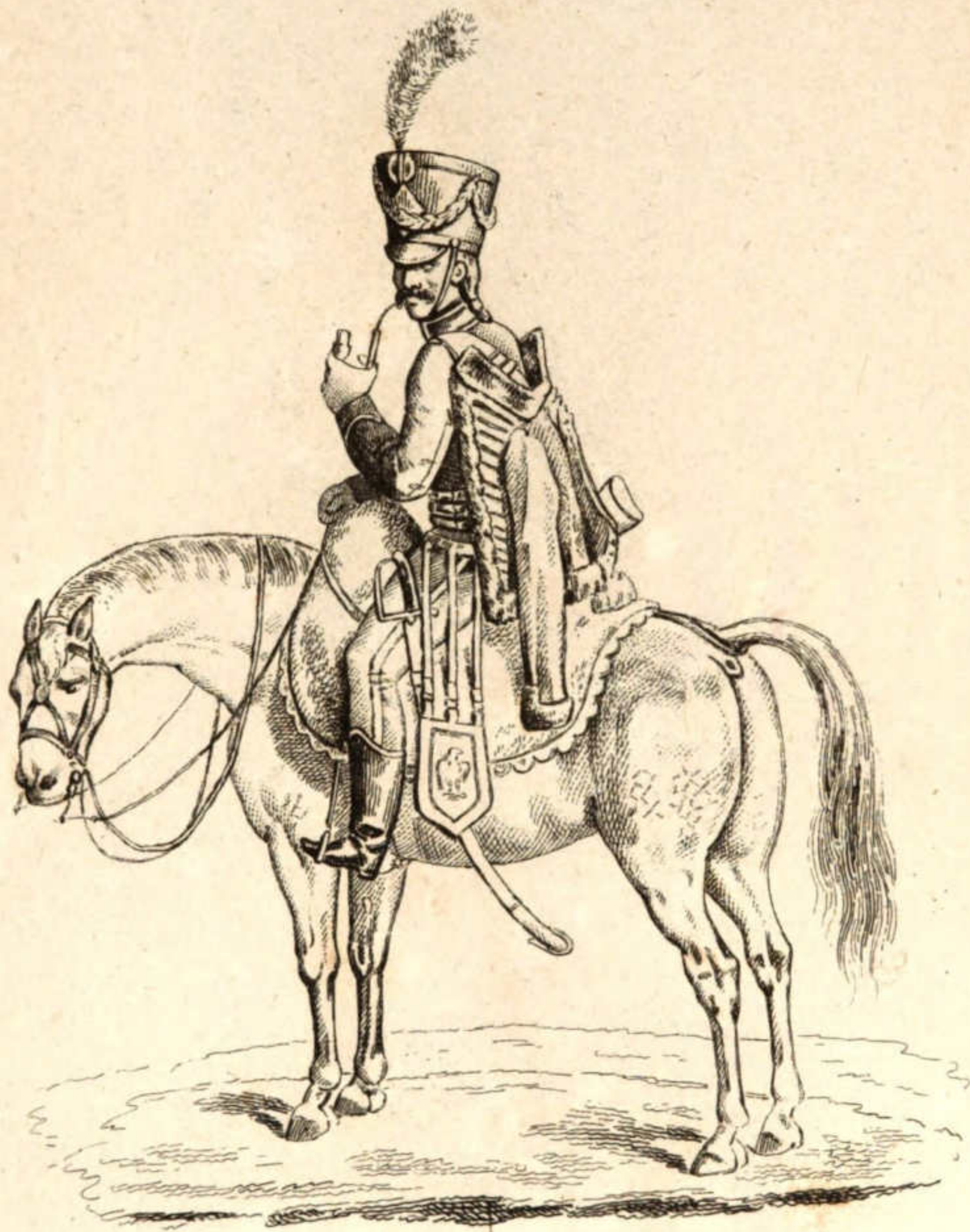

Hussard.

en 1807.

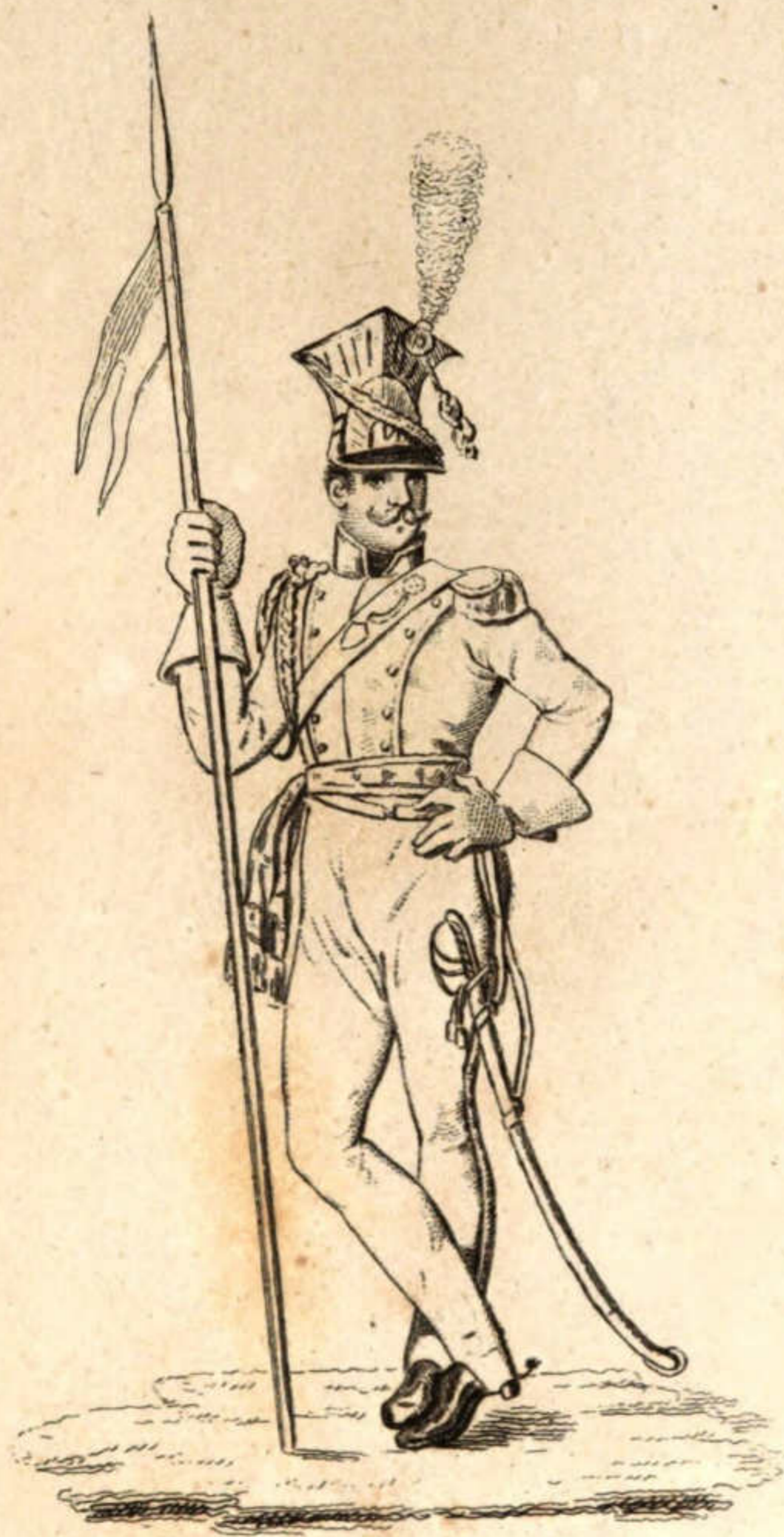

Garde Impériale (Cheval-Léger-Lancier)

de 1807 à 1814.



Garde Impériale: (Artillerie à pied.)

de 1807 à 1814.



Garde Impériale (Grenadier d'Artillerie.)

de 1807 à 1814.

Par J. Corréard, Directeur du journal des Sciences Militaires.



Artillerie à pied.
en 1808.



Garde Impériale, (Girailleur.)
de 1809 à 1814.



Garde Impériale; (Voltigeur.)
de 1810 à 1814.



*Garde Impériale (Artillerie à Cheval.)
de 1810 à 1814.*



Garde Impériale; (Sapeur du Génie.)
de 1804 à 1814.



Infanterie de Ligne, (Grenadier.)
en 1810.



Infanterie Légère; (Chasseur.)
en 1810.



Carabinier.

de 1812 à 1814.

Par J. Corviard, J.^{no} D.^{no} du Journal des S.^{ms} M.^{ms}



Cuirassier.

de 1812 à 1814.



Chasseur à Cheval.

de 1801 à 1814.



Cheval-Léger Français.

de 1812 à 1814.



Chevau-Léger Polonais.

de 1812 à 1814.



Hussard.

de 1812 à 1814.



Courrier Militaire de la Marine.

de 1812 à 1814.



Garde d'Honneur.

de 1813 à 1814.



Garde National à Pied.

de 1815 à 1825.

Dessiné par J. Corréard F.^{no} D.^{ca} du Journal des S.^{cos} M.^{ras}



Garde National à Cheval.

de 1815 à 1825.



Légion départementale.

(Soldat d'Inf^{rie} de ligne)

de 1816 à 1820.



Légion départementale.

(chasseur Inf^{rie} Légère.)

de 1818 à 1820.



Infanterie de Ligne.

(Grenadier.)

de 1821 à 1825.

Artillerie.
(Vignette.)

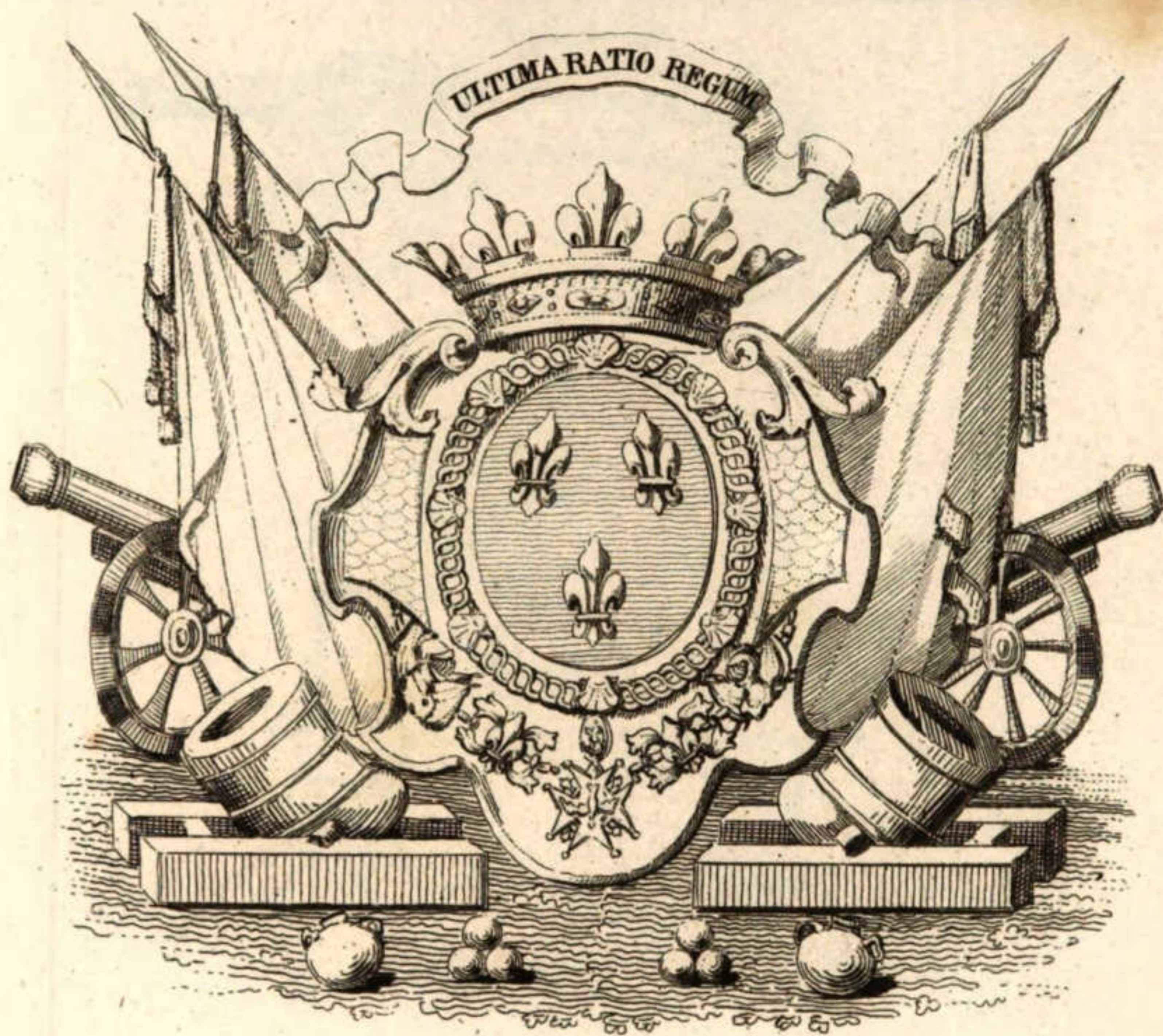

outils

Figure 1
2. Canon m
3. Accessoirie
4. Mortier
5. Mortier
6. Pile de
7. Bombe
8, 9. Obus

Explication de la Figure 3.

1. Lanterne montée et en état pour servir les pièces, 2. Lanterne développée, 4. Boîte de bois sur laquelle est montée la lanterne, 5. Hampe s'emmanchant dans la boîte, 6. Refouloir, 7. Collet du refouloir, 8. Ancien Ecouillon, garni de peau de mouton, 9. Ecouillon de nouvelle invention, à soies de sanglier, 10. Ecouillon à vent garni de peau, 11. Virole à vent, 12. tirebourse, 13. Bouttefeu, 14. Chat double à trois pointes, 15. Chat simple à une pointe, 16. Chat de nouvelle invention, 17. Degorgeoir, 18. fourniment, 19. Sac à amorce, 20. Entonnoir pour les amorces, 21. Coins de mire, 22. fronteau de mire, 23. Chapiteau à couvrir les pièces, 24. Levier à lever les pièces.

Figure 2.

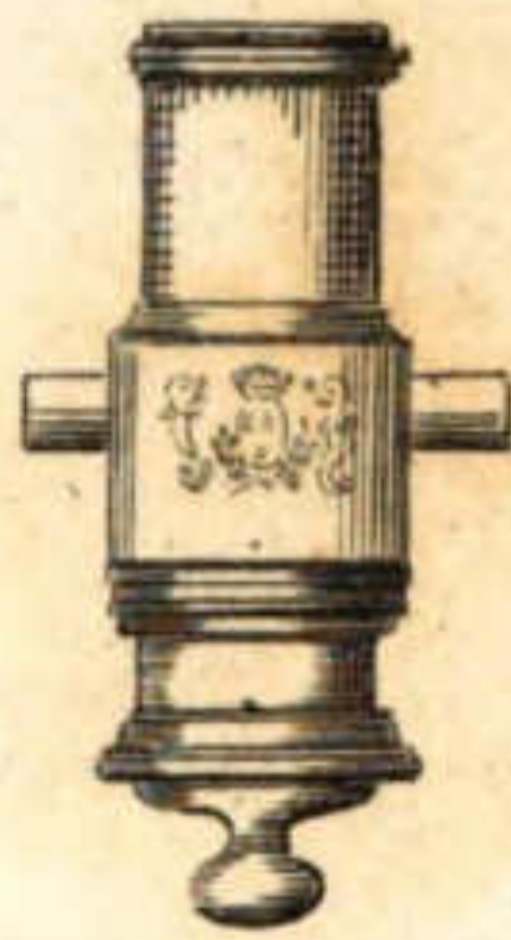
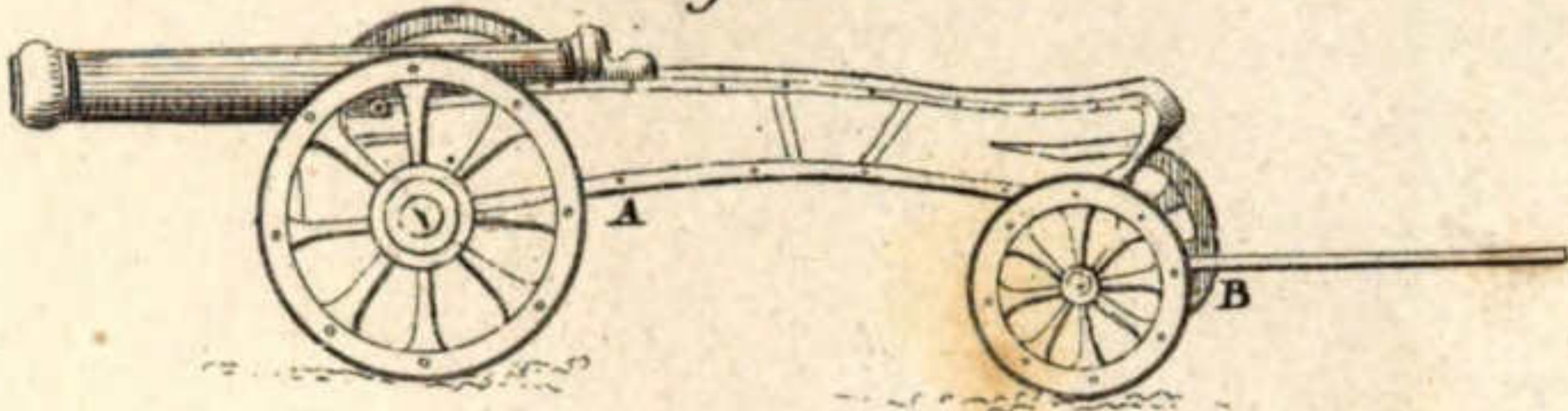

Fig. 8. 9.

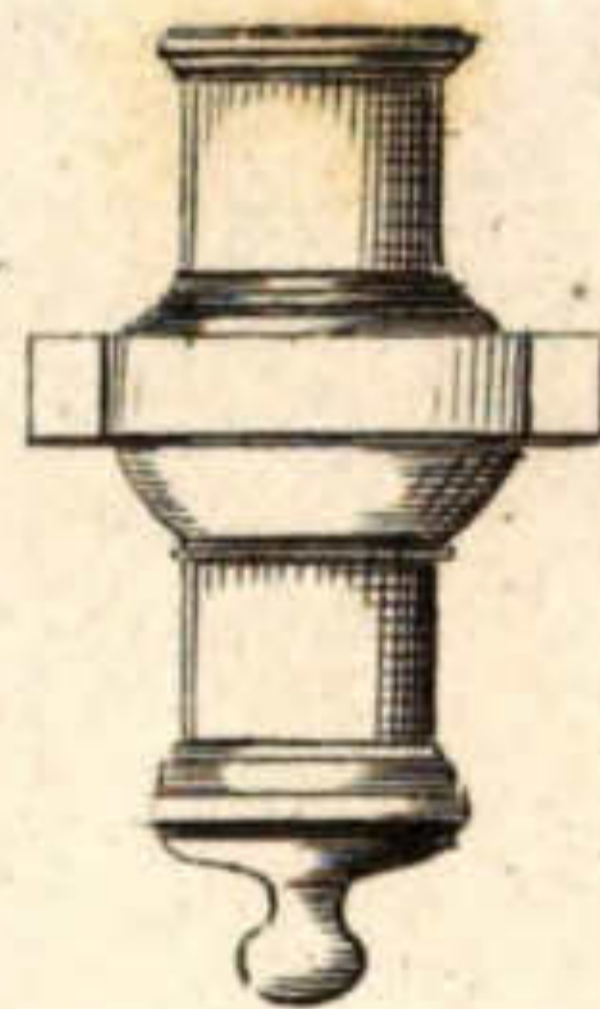
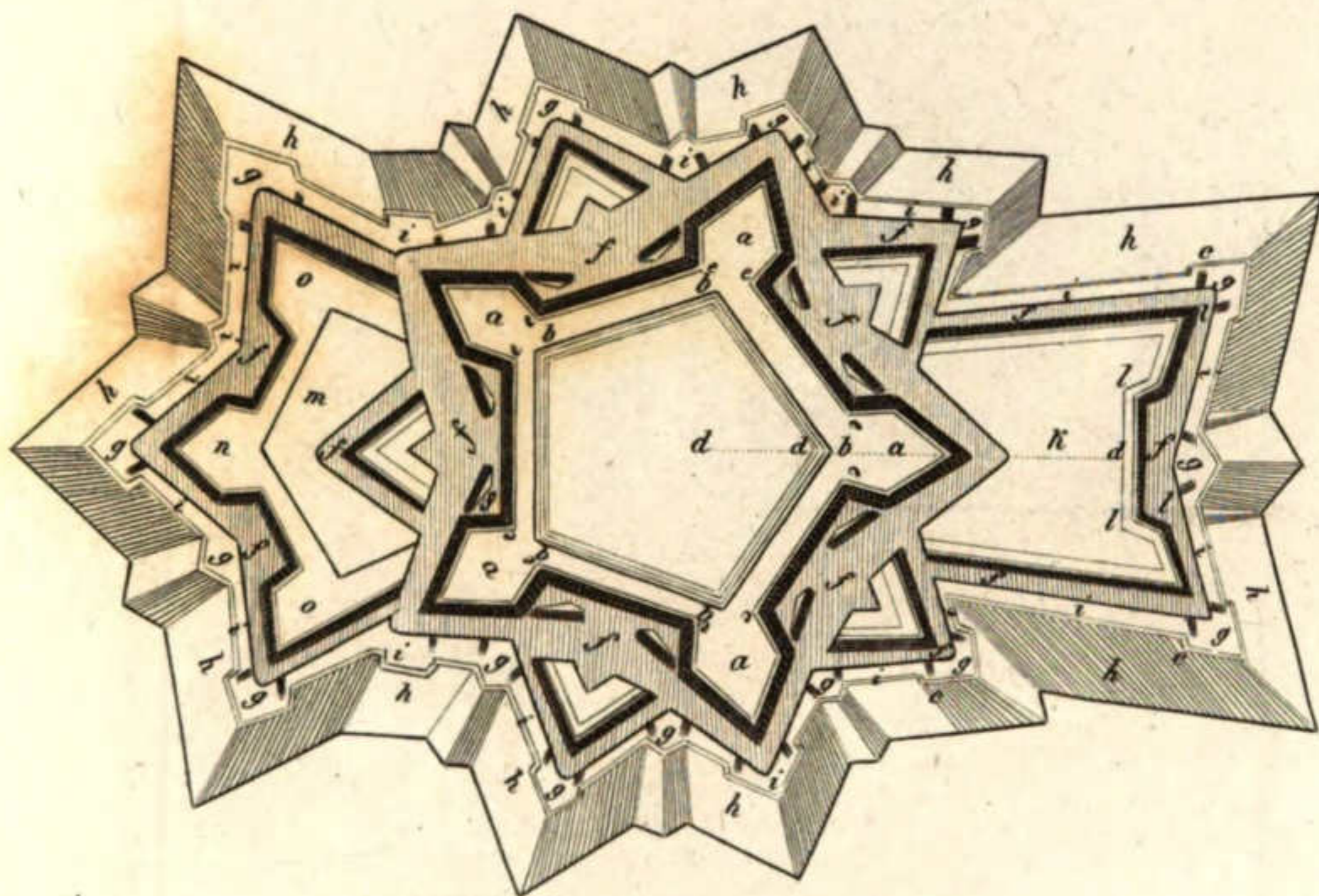

Fig 7.



PLAN

*d'un Pentagone Régulier
Couvert d'un Cuvrage à Corne
et d'une double couronne.*



Legende.

- a. Bastions.*
- b. Rempart.*
- c. Traverses.*
- d. Capitale du bastion.*
- e. Courtines*
- f. Fossés.*
- g. Places d'armes.*
- h. Glacis.*
- i. Chemin couvert.*
- K. Ouvrage à corne.*
- L. Demi bastion et courtine de l'Ouv: à C.*
- M. Ouvrage à couronne.*
- N. Bastions de l'ouvrage à couronne.*
- O. Demi bastion de l'ouvr: à cour:*

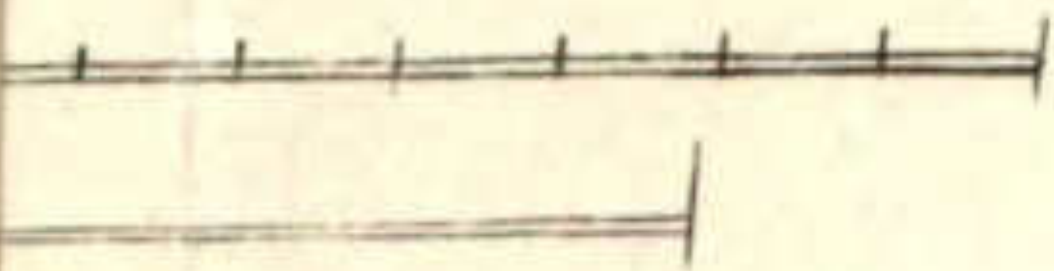
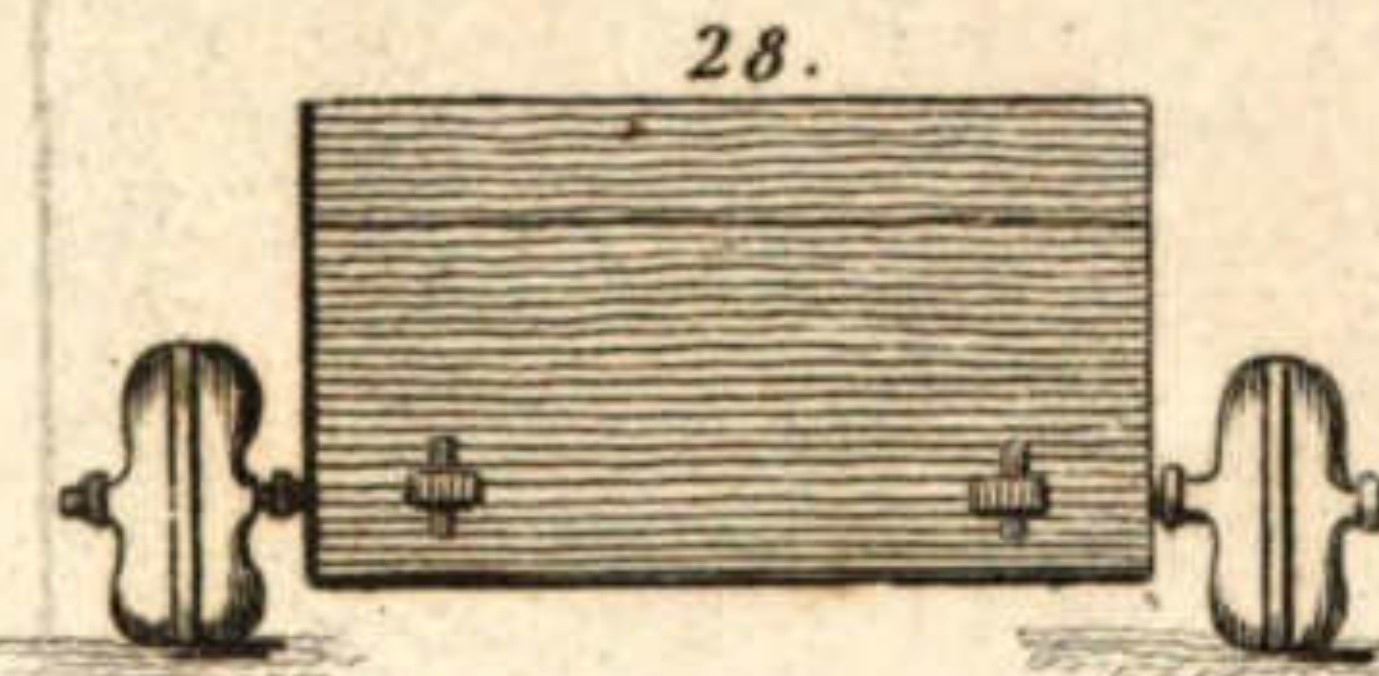
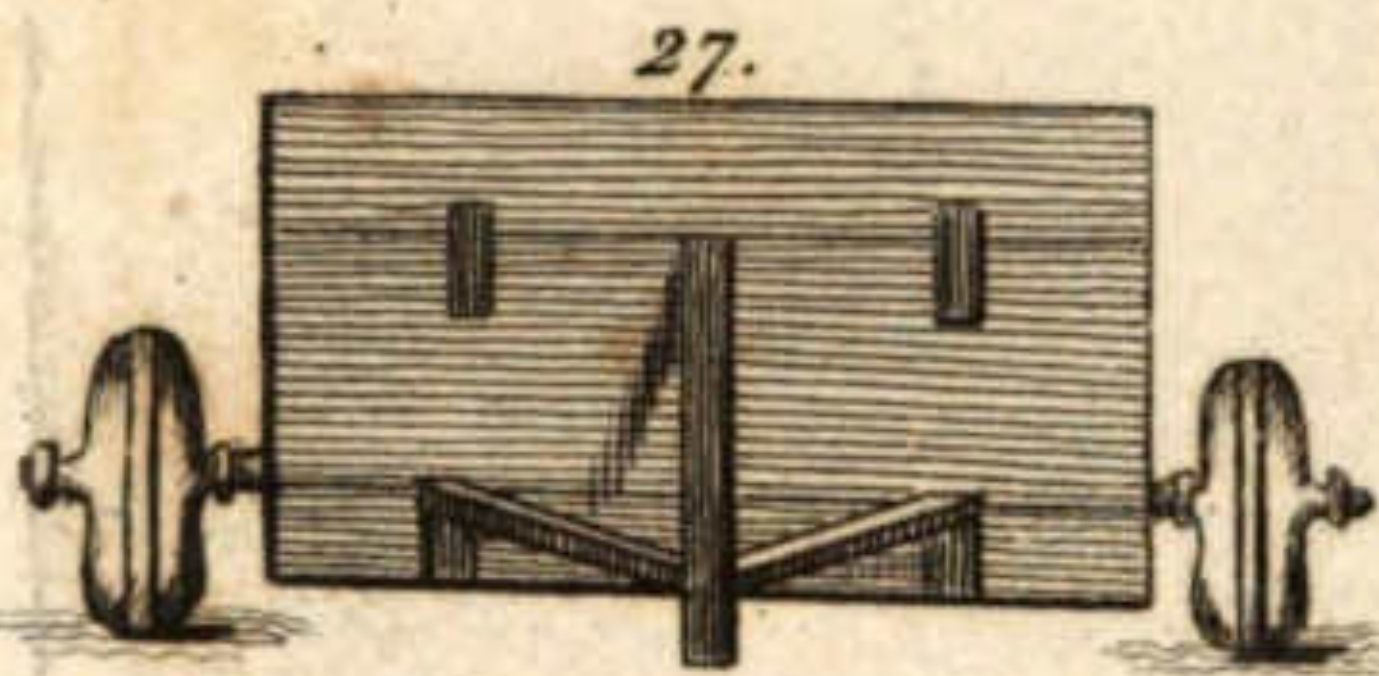
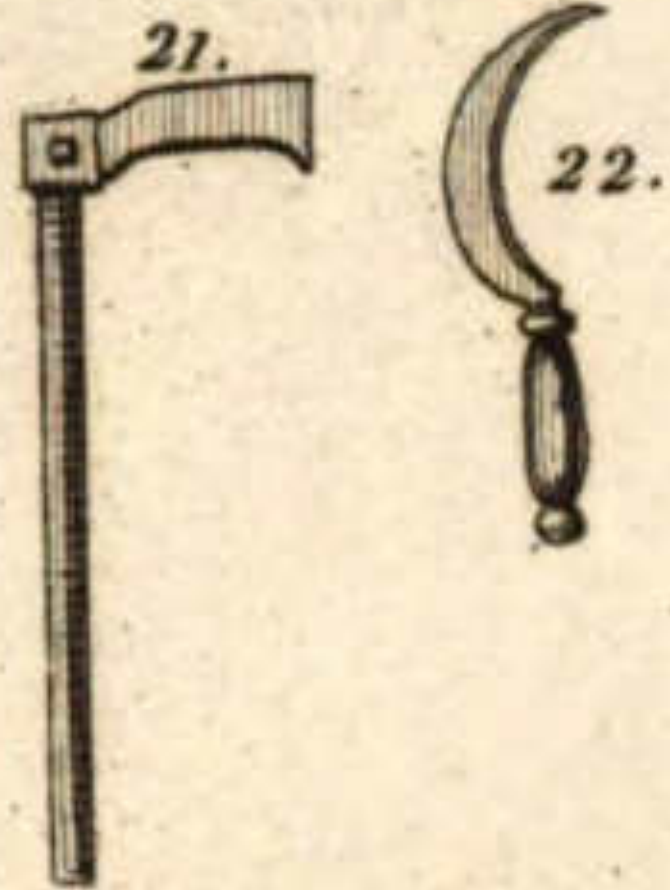
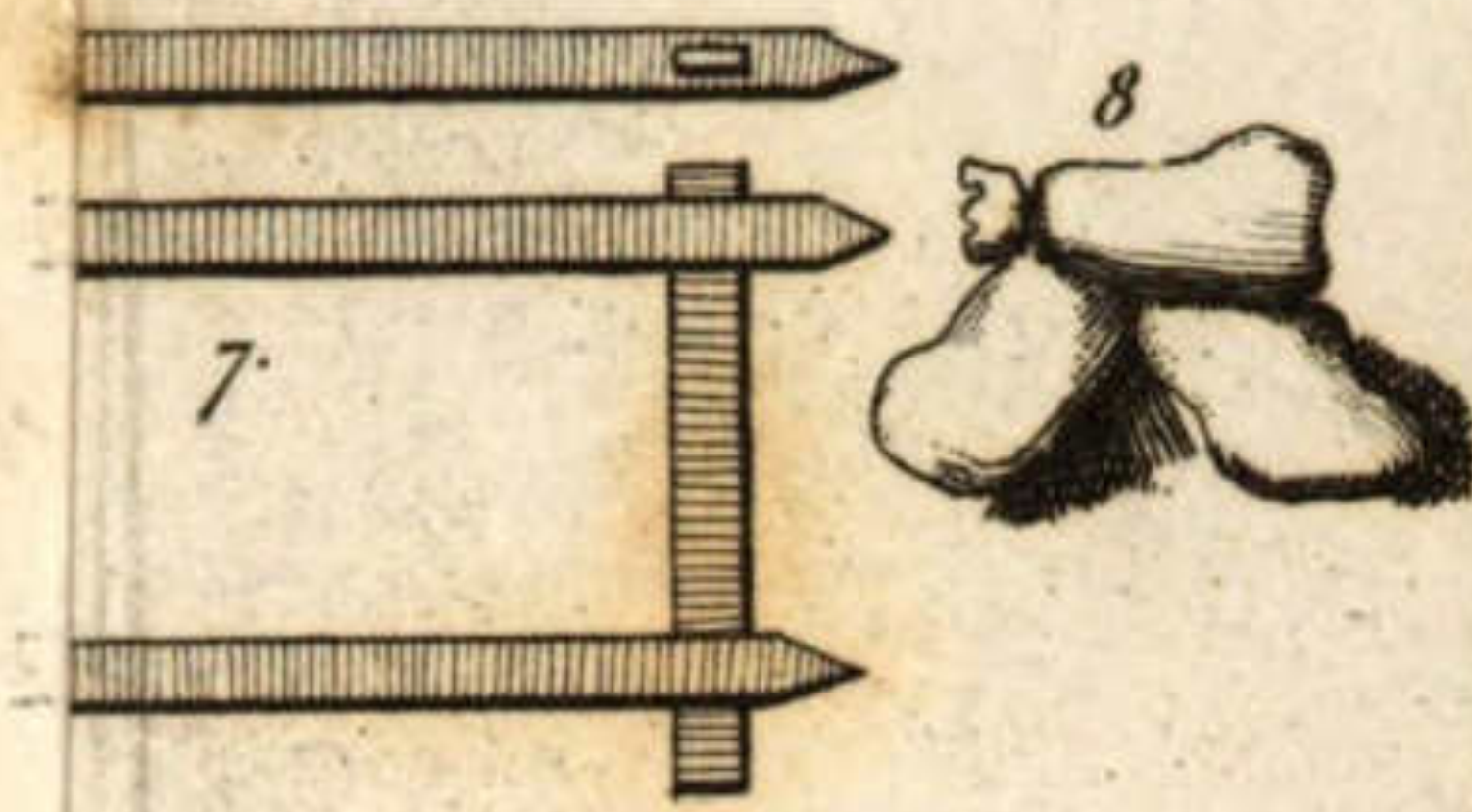

Légende.

Figure

- 1^{re} Plan d'un Gabion.
2. Elevation d'un Gabion.
3. Fascine.
- 3bis Fagot de Sappe.
4. Piquet.
5. Panier.
6. Sac-à-terre.
7. Blinde.
8. Sacs-à-terre disposés pour former un creneau.
9. Escoupe.
10. Pioche.
11. Pic à hoyau.
12. Pic à roc.
13. Pic à tête
14. Feuille de Sauge.
15. Pelle ferrée.
16. Bêche.
17. Louchet de Flandre.
18. Croc de Sappe.
19. Fourche de Sappe.
20. Masse.
21. Hâche commune.
22. Serpette.
23. Plan d'un mantelet roulant.
24. Profil du même mantelet.
25. Brouette.
26. Chandelier.
27. Mantelet vu du côté intérieur.
28. Mantelet vu du côté de l'ennemi.
29. Ancien Mantelet.
30. Cheval de frise.
31. chausse-trappes.

Nota : Plusieurs de ses instrumens ne sont plus en usage ; d'autres ont presque entièrement changé de forme.

Armoiries.
(Vignette.)

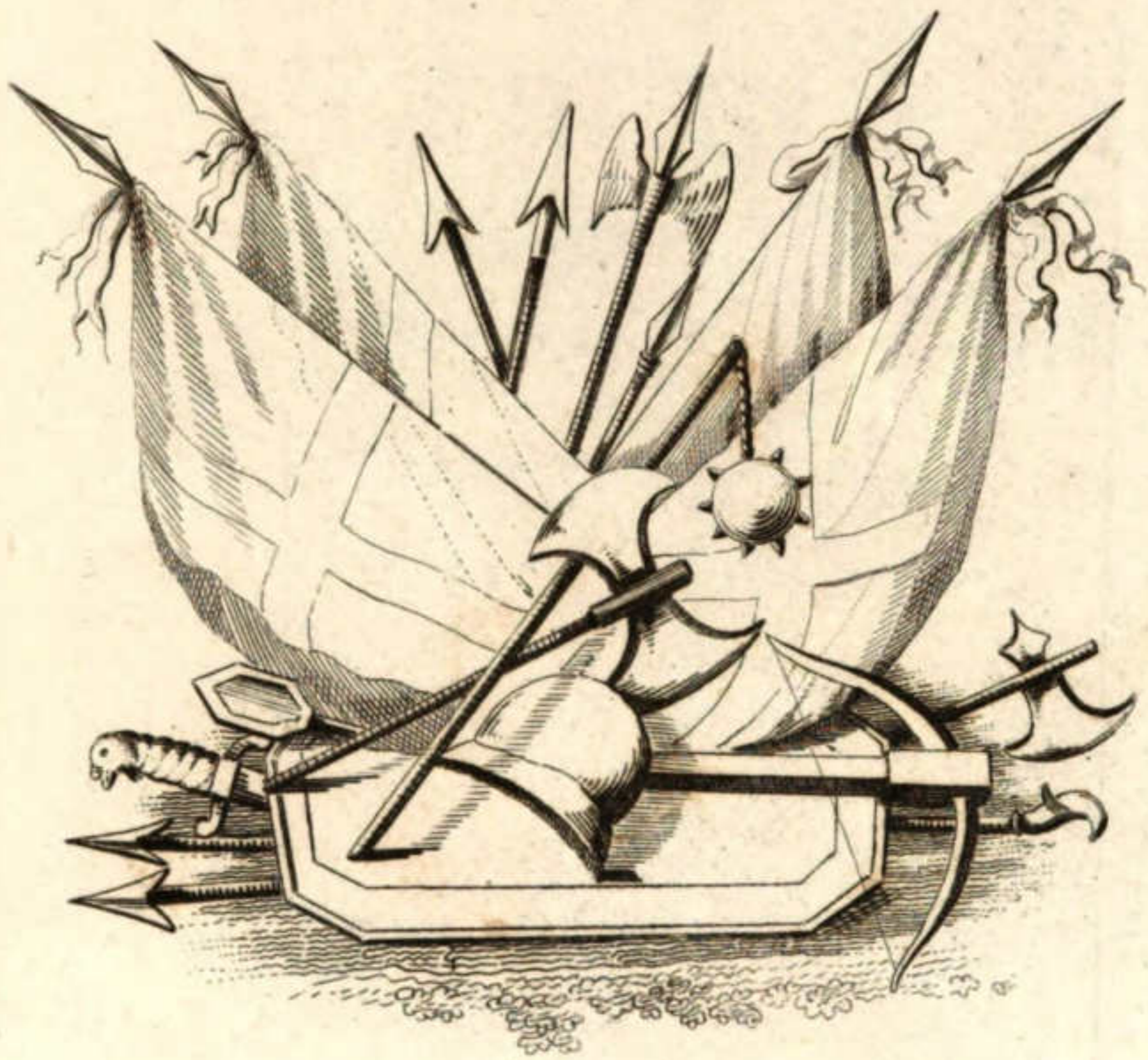

Ecartelé.

Pl 174 et 175.

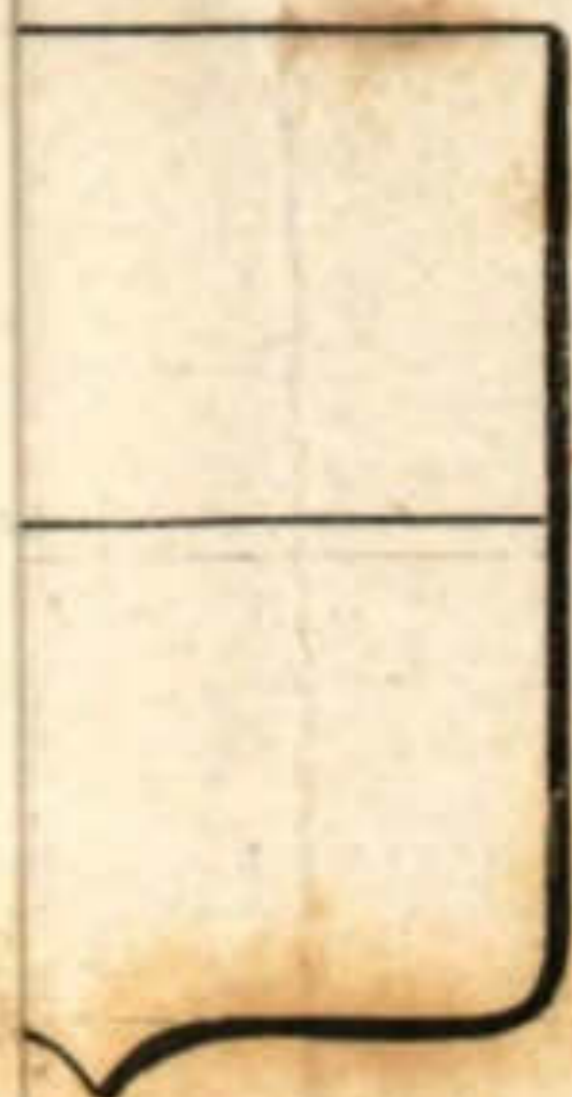

oupé.

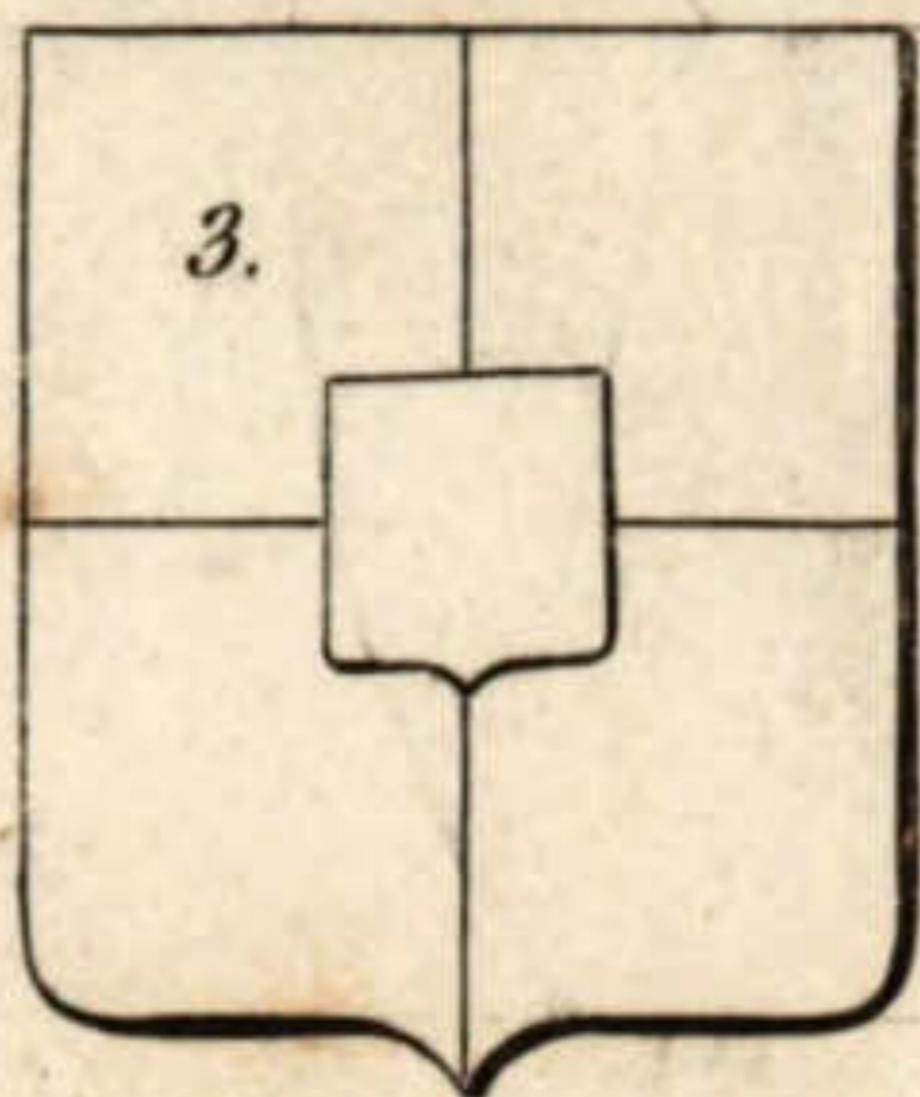

Sur-le-tout.

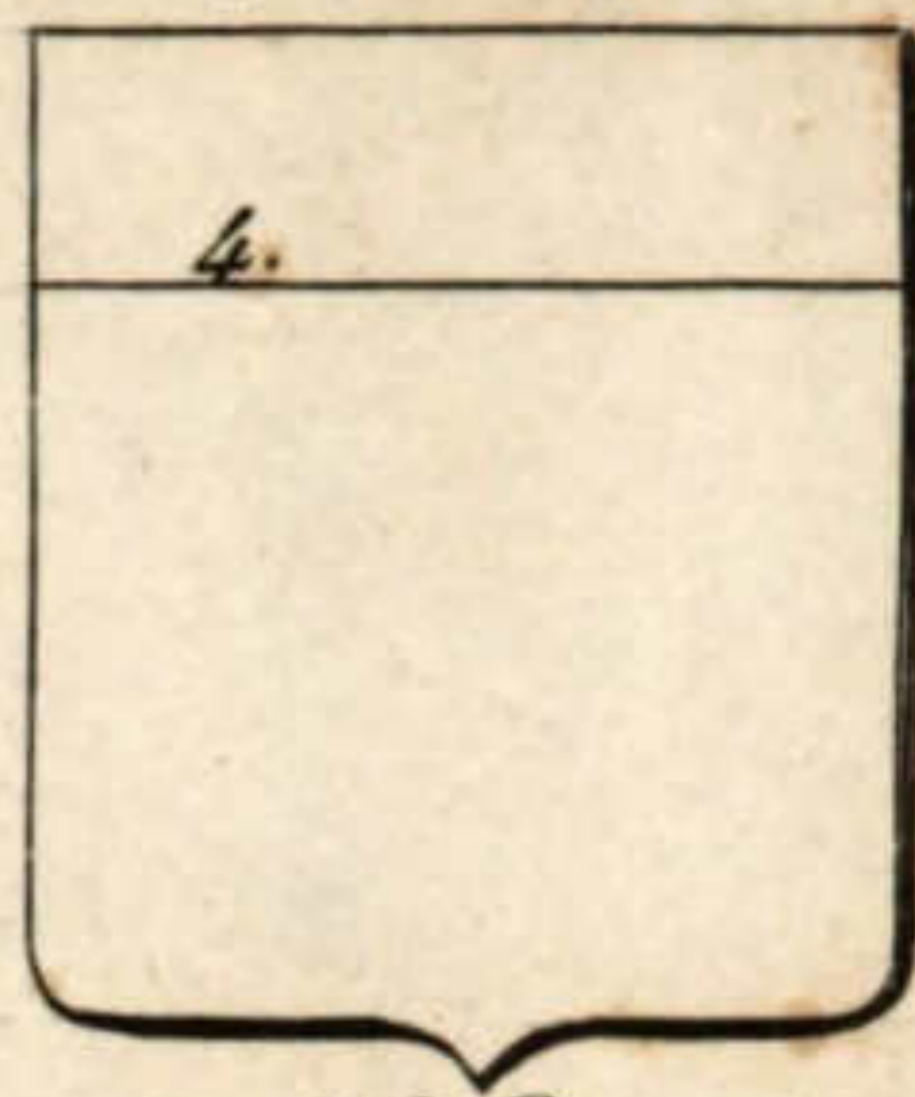

le Chef.



Pal.

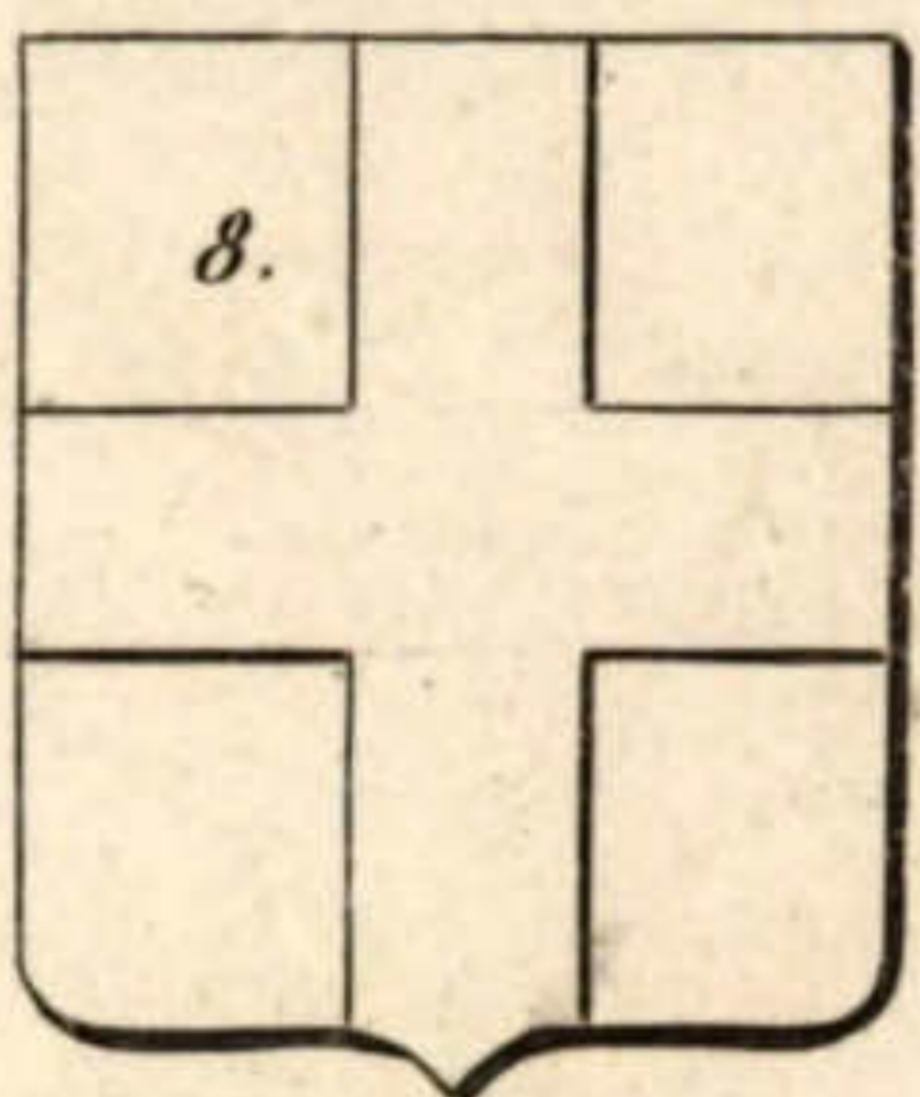

la Croix.

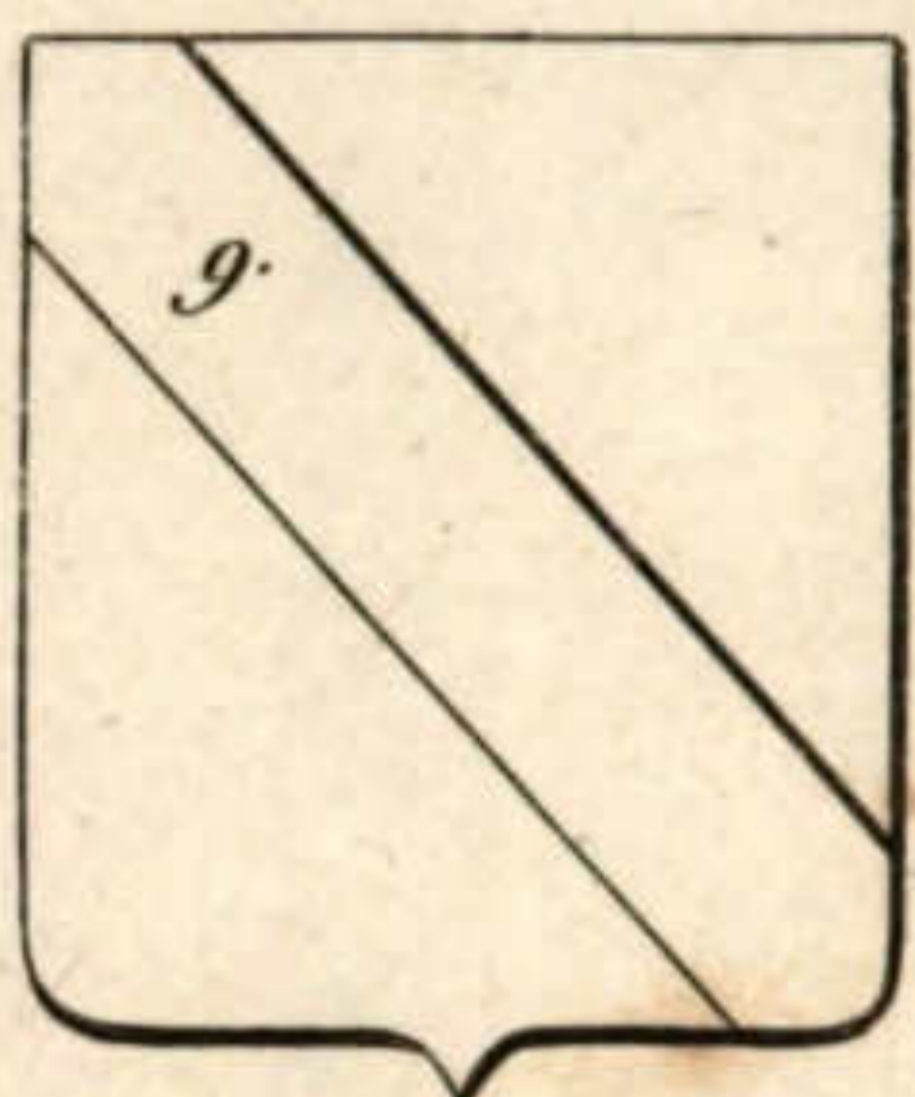

la Bande.



Equipolés.

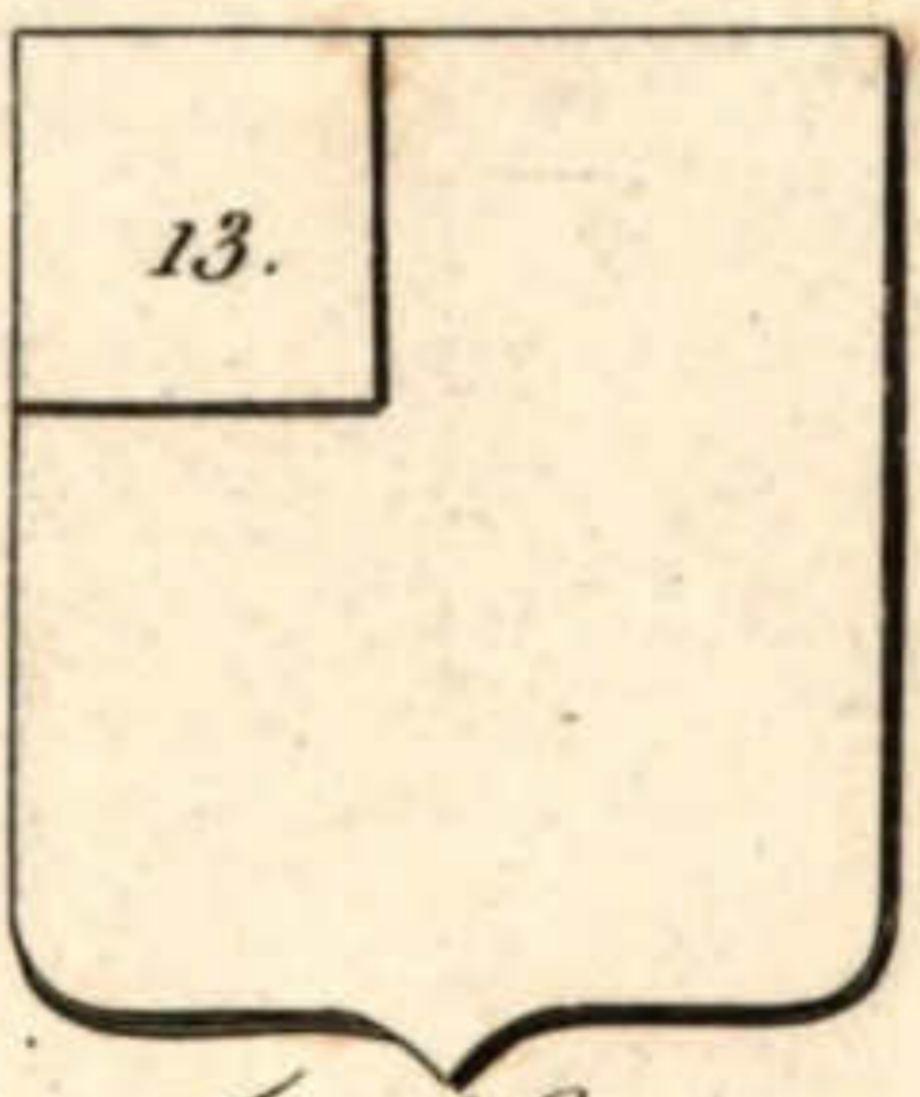

Franc-Canton.

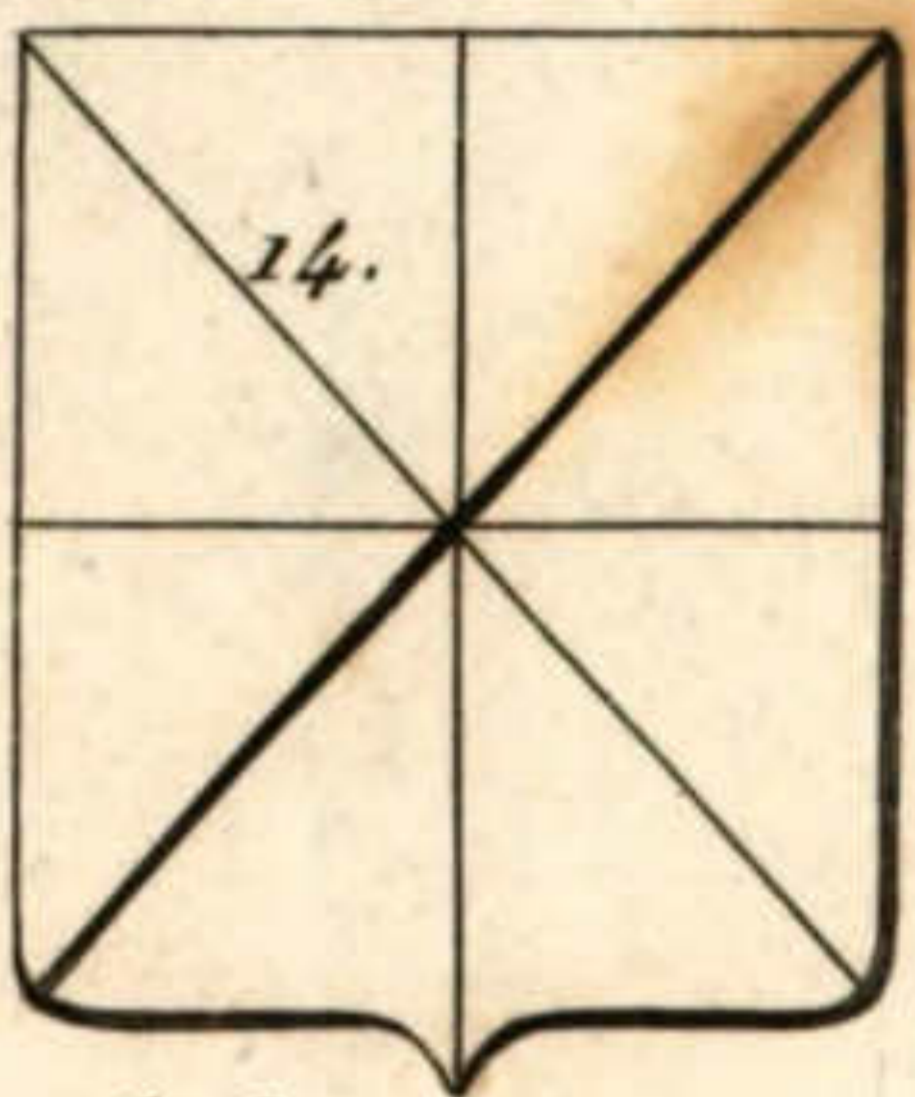

Gironné. (3)

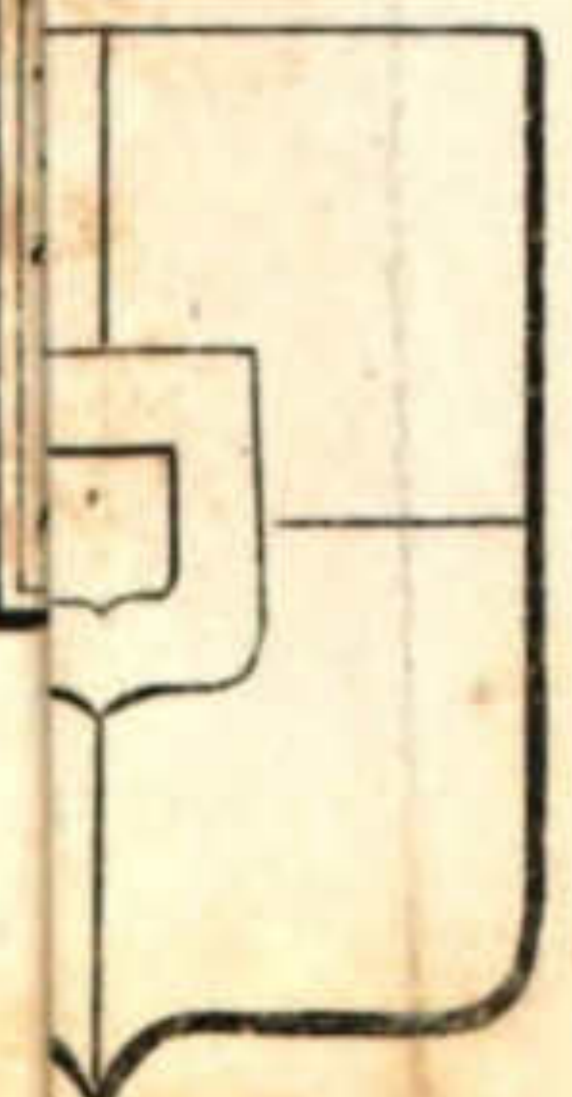

out-du-tout.

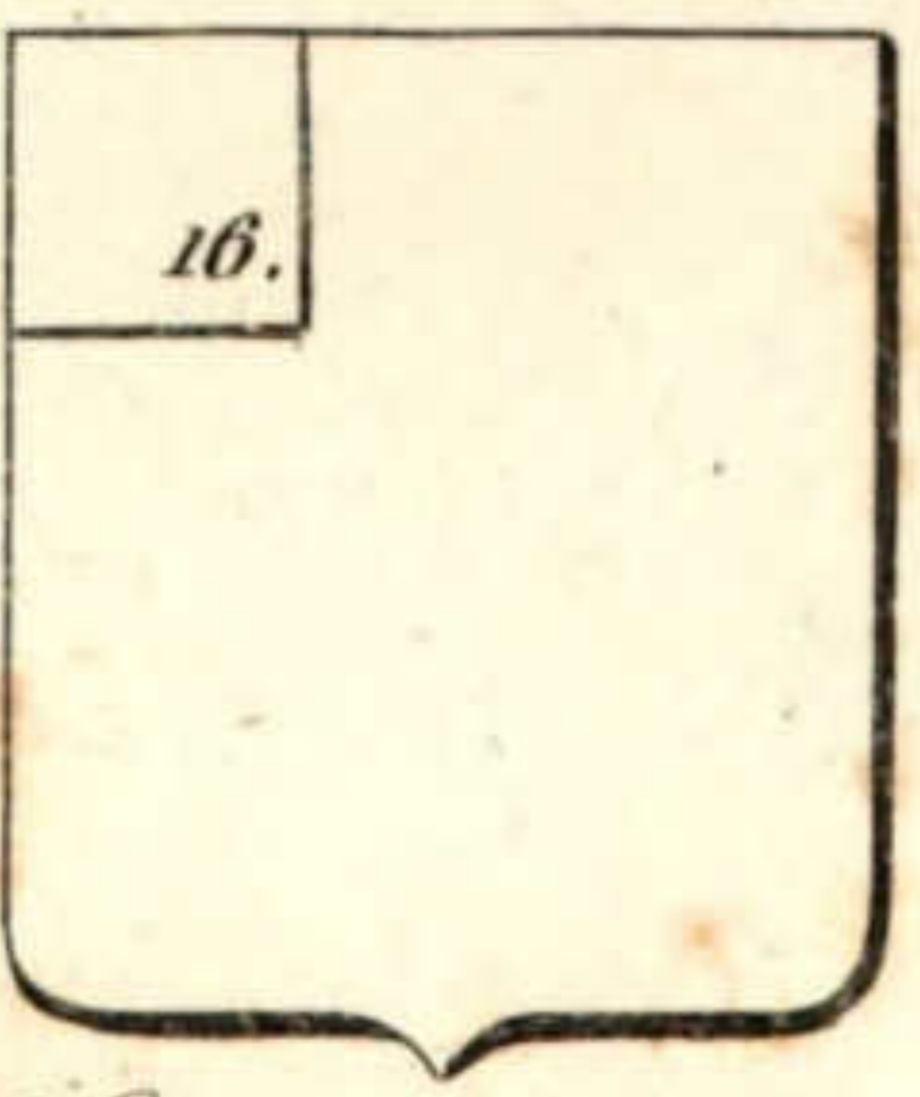

Canton d'Extre.

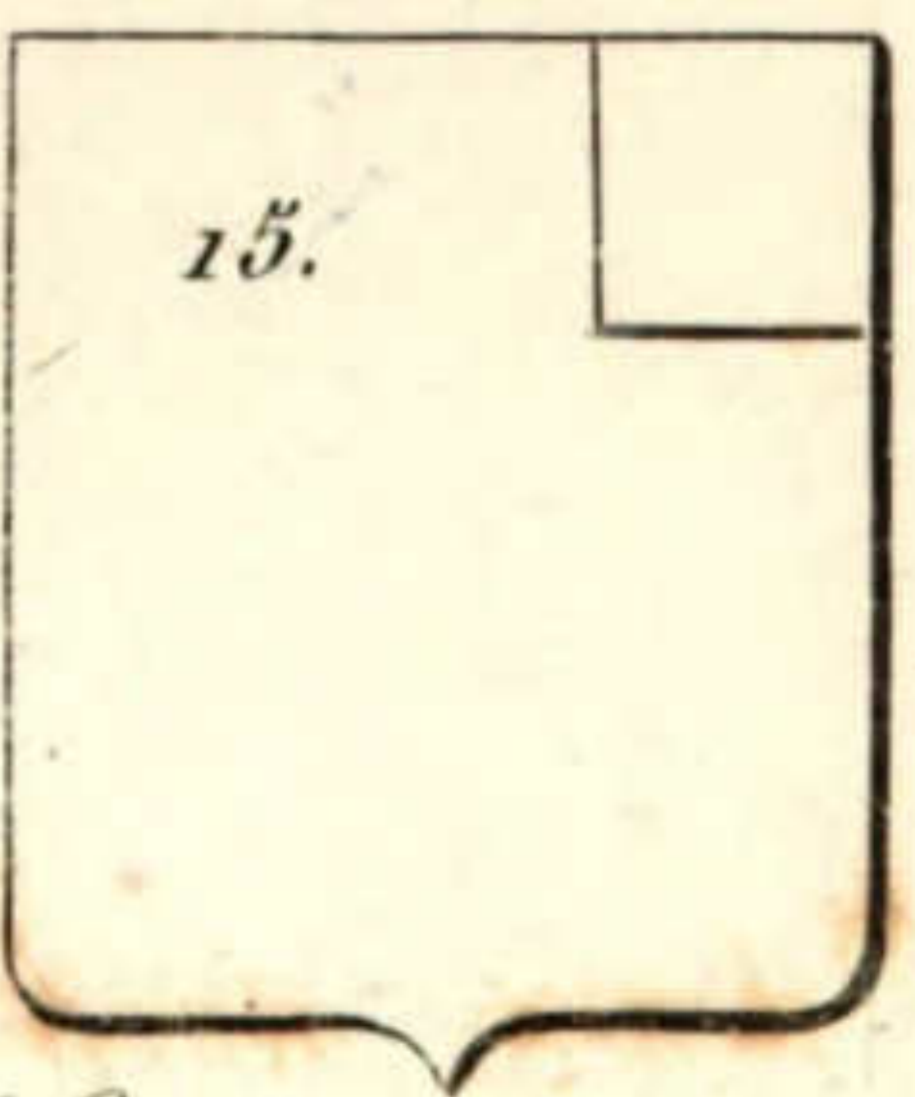

Canton Senestre.

Couronnes.

Fig 1.



Duc.

Fig 2.



Marquis.

Fig 3.



Comte.



Empereur.

Fig 4.



Vicomte.

Fig 5.



Baron



Roi.

Fig 6.



Vidame.

Fig 7.



Civique.

Fig 8.



Navale.

Fig 9.



Vallaire.

Fig 10.



Murale.

N° 6.



N° 9.



des Times anciens Chevaliers. des Nouveaux Eunuoblis.

8.



N° 10.

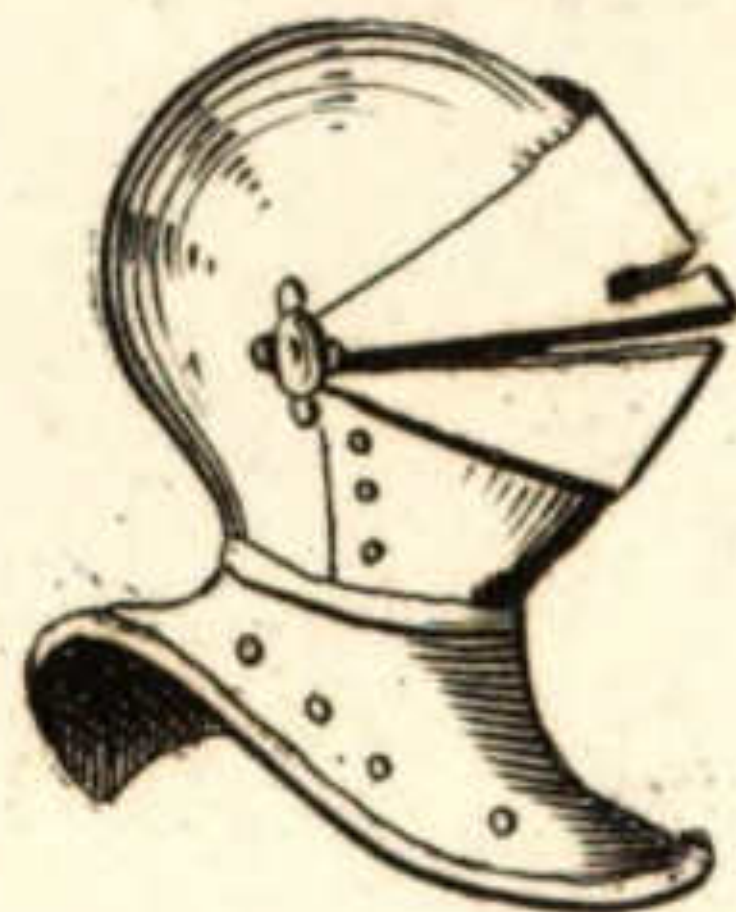

Races.

des Batards.

Par J. Corréard J. D. du Journal des S. M.



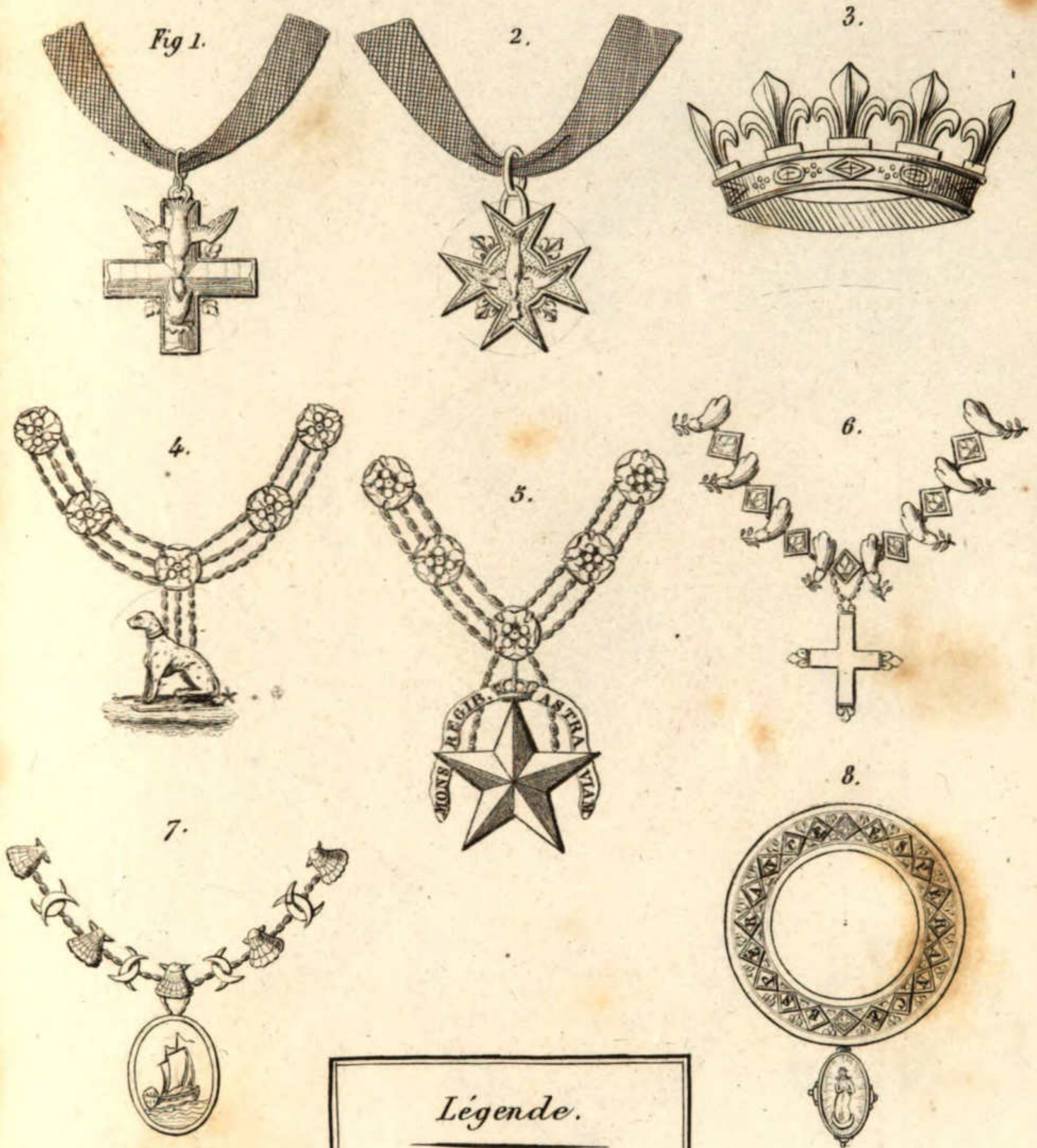

Légende.

- Fig 1^{re} Ordre de la S^{te} Ampoule (496)
 2. Autre Croix de la S^{te} Ampoule telle qu'on la portait journellement.
 3. Ordre de la Couronne Royale.
 4. Ordre de la Genette.
 5. Ordre de l'Etoile.
 6. Ordre de la Cosse de Genêt.
 7. Ordre du Navire, dit d'outre, mer et du double Croissant.
 8. Ordre de Bourbon dit du Chardon et de Notre Dame.

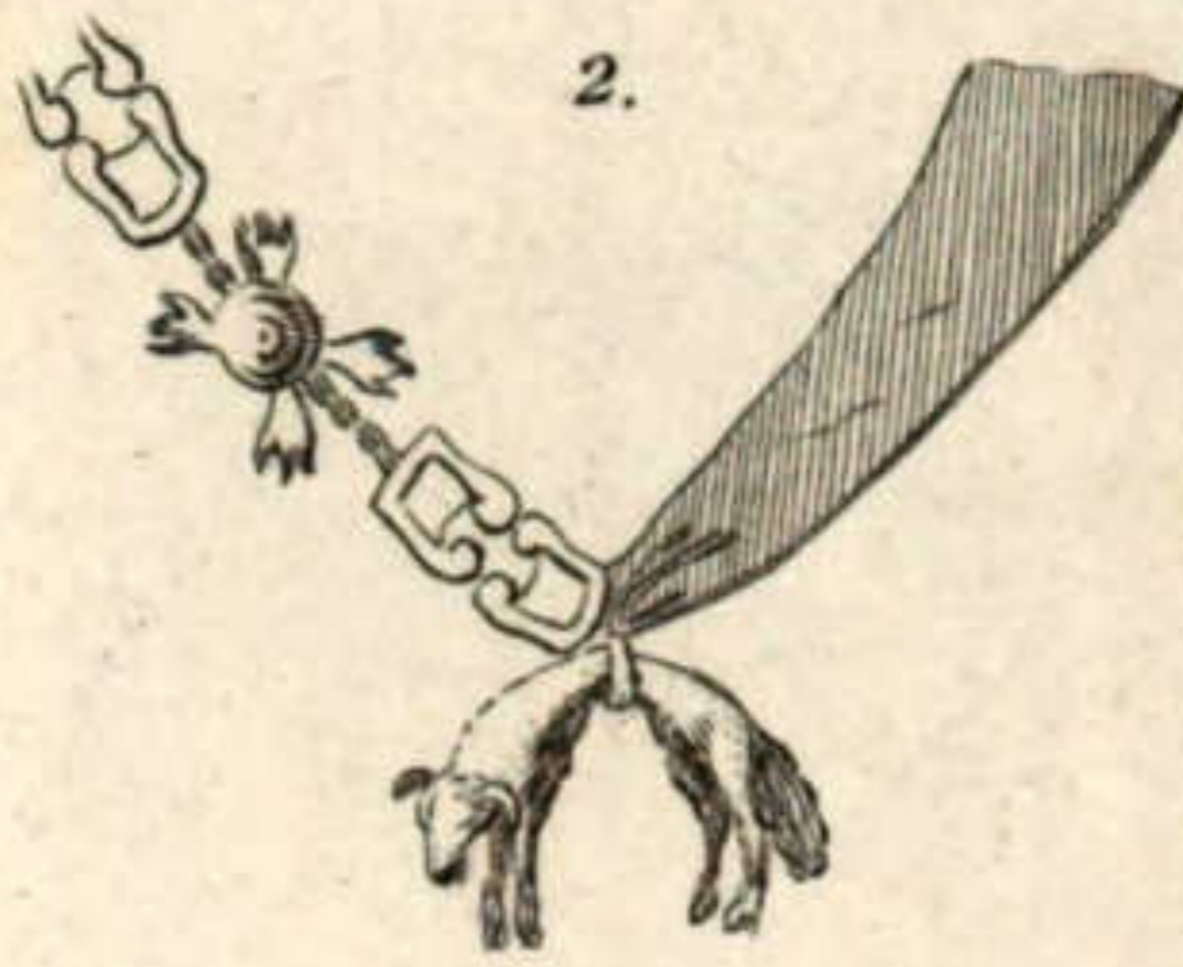
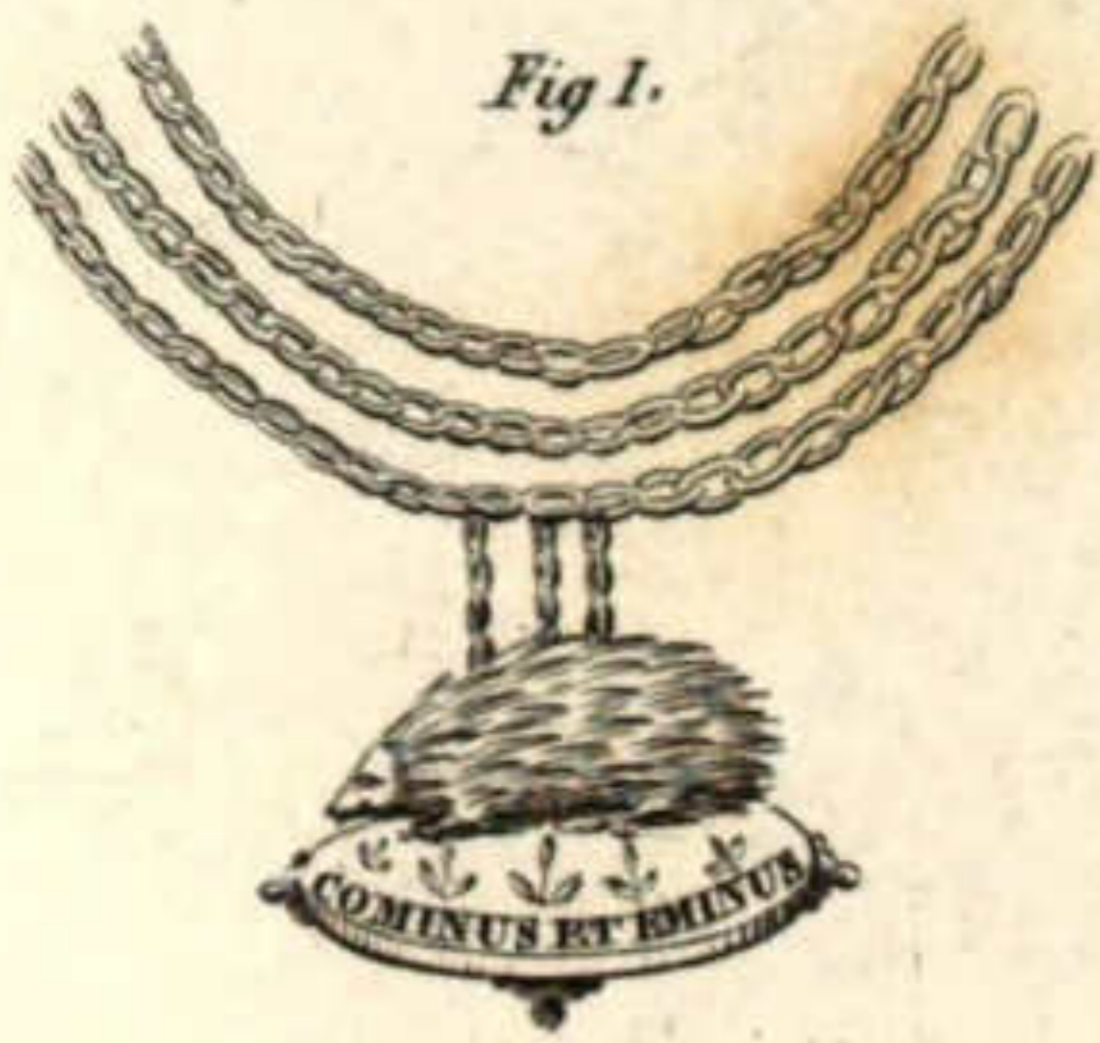

Légende.

- Fig 1. Ordre du Fvre - epic.
 2. — de la toison d'Or.
 3. — du Croissant
 4. — de chevalerie de Saint-Hubert.
 5. — de l'hermine et de l'Epi.
 6. — de Saint-Michel.
 7. — de la cordelière.
 8. — de la Charité Chrétienne.

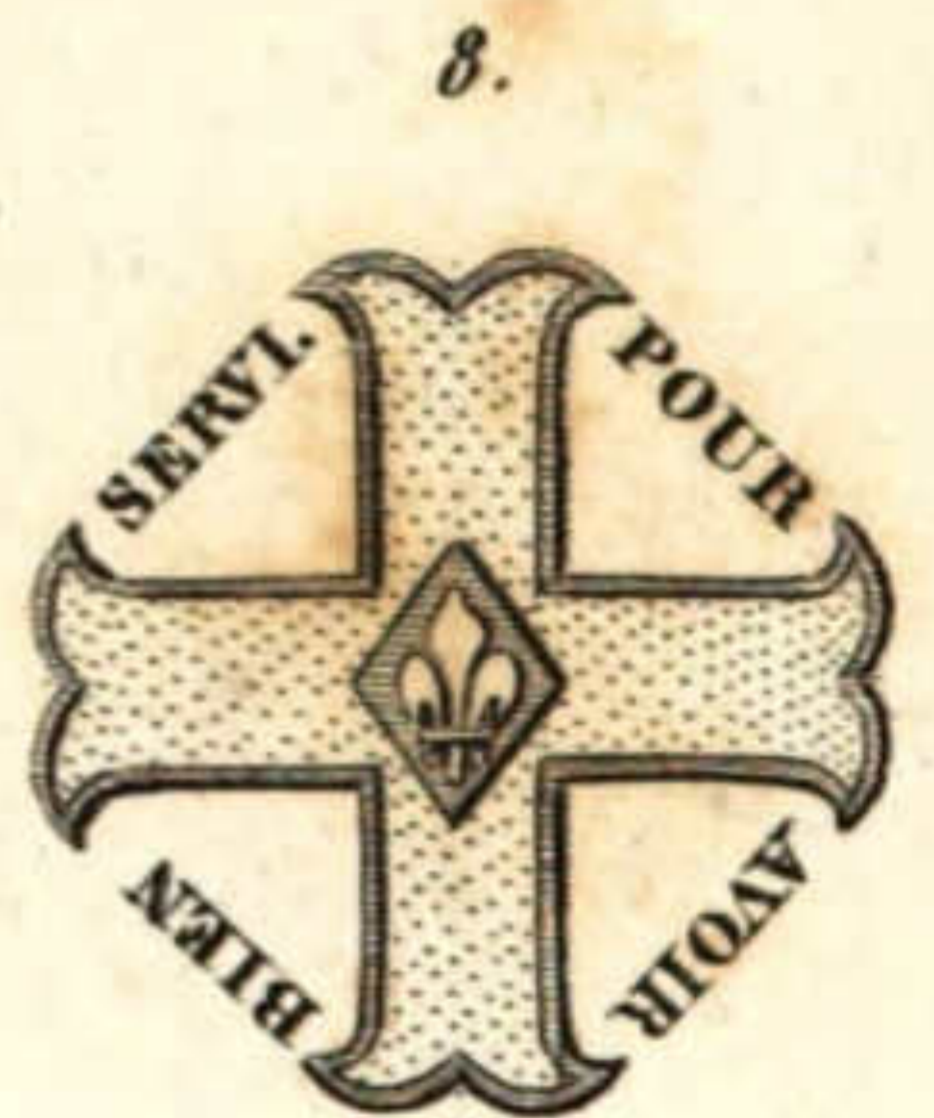
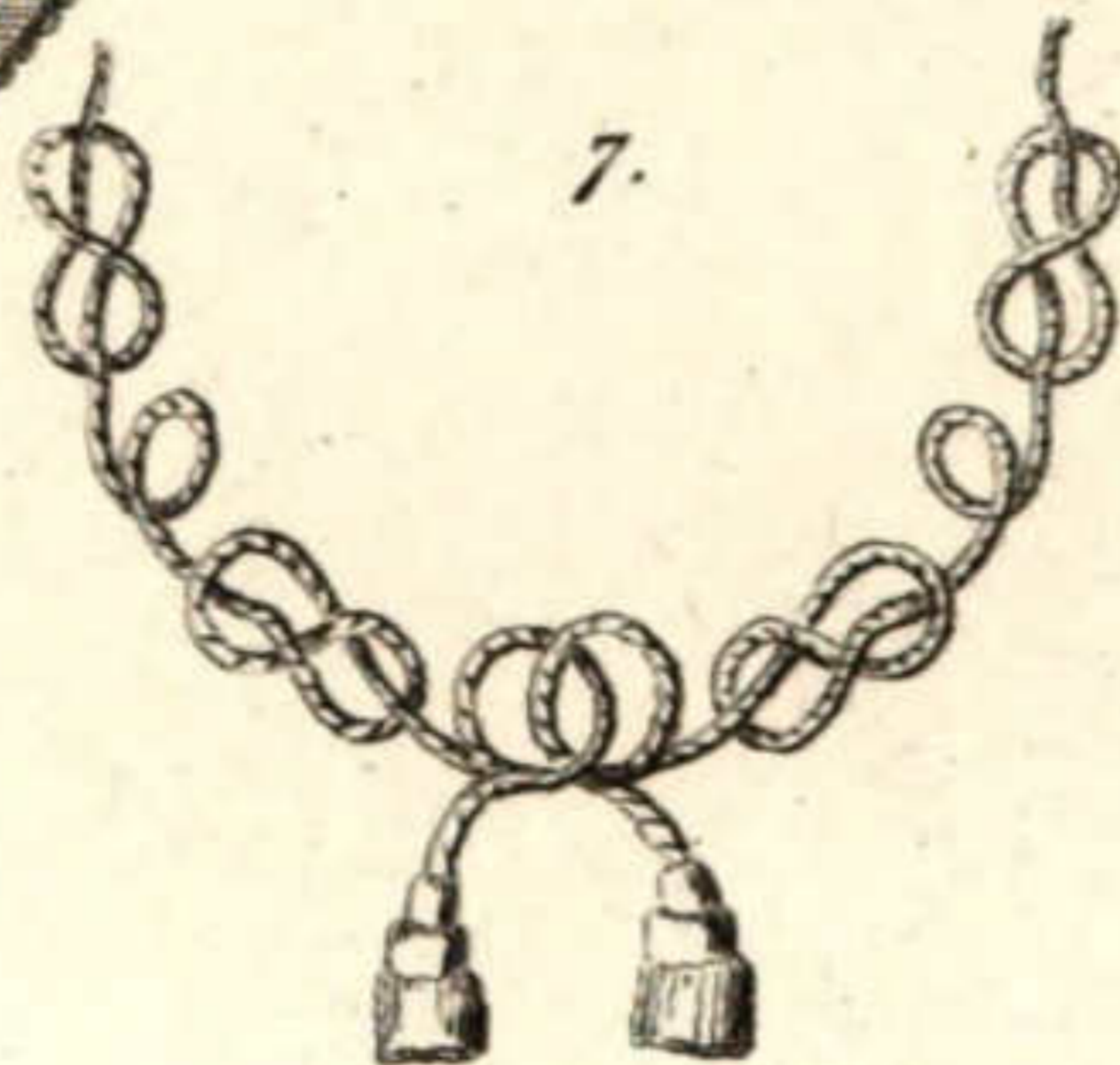
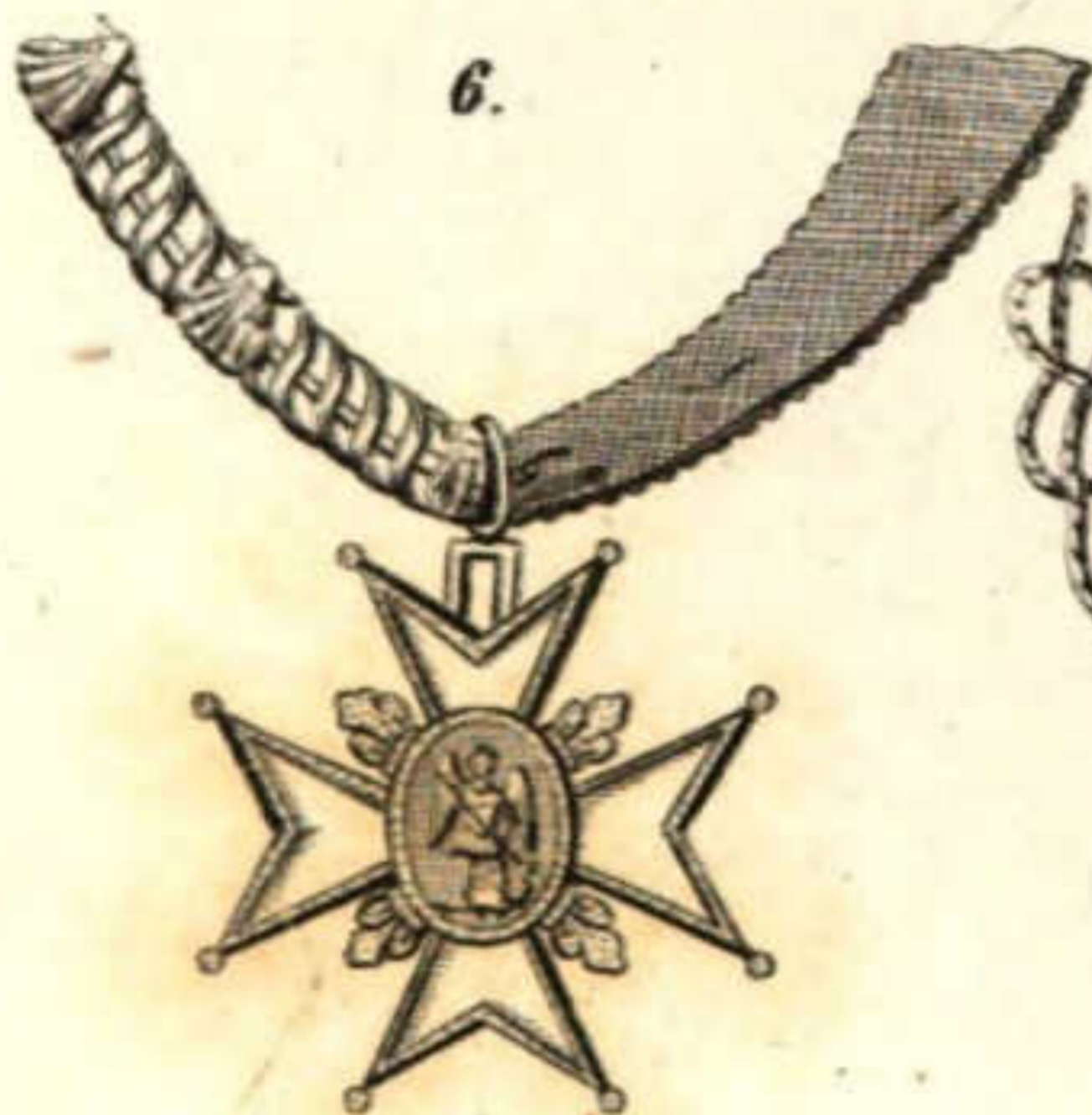
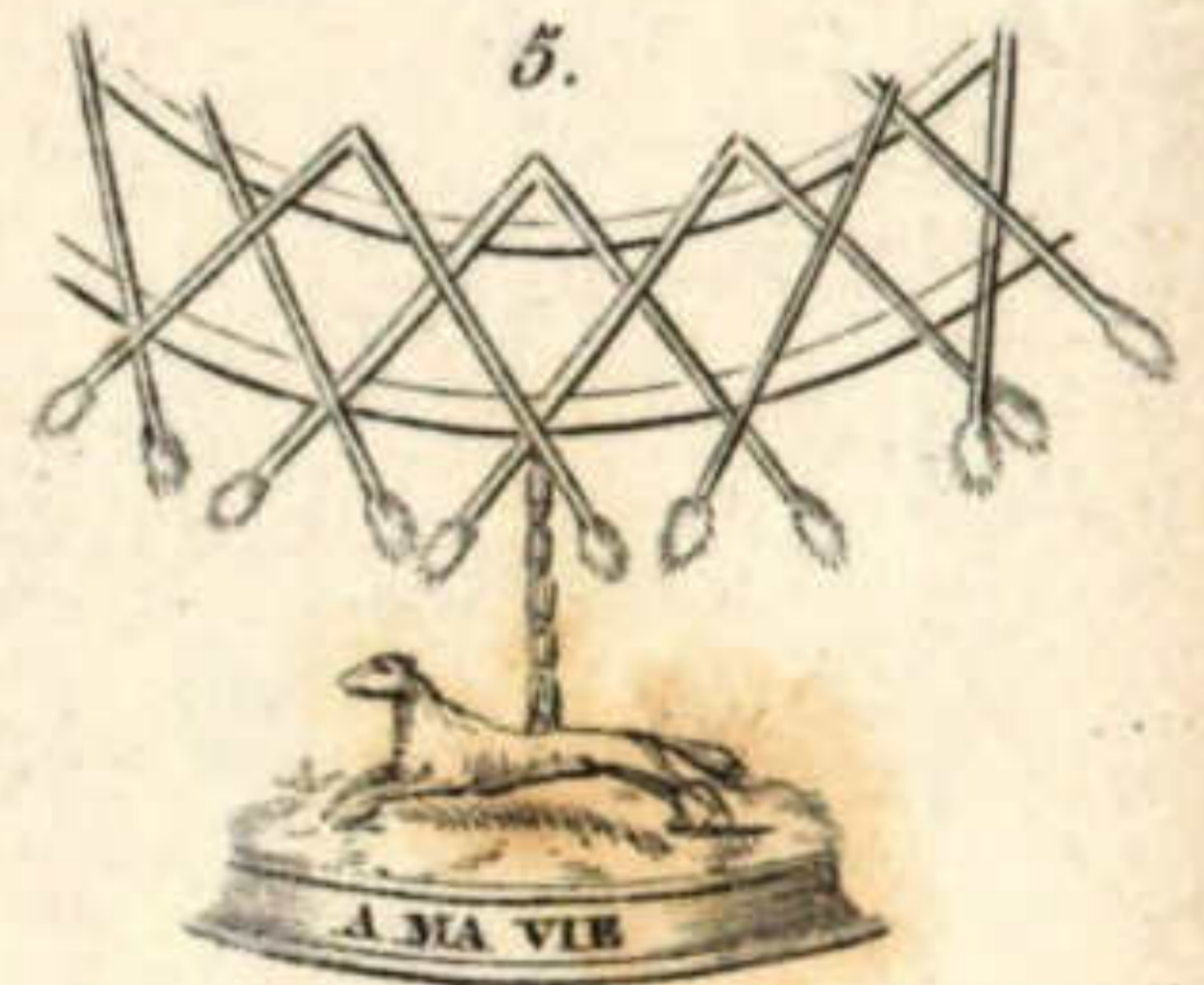
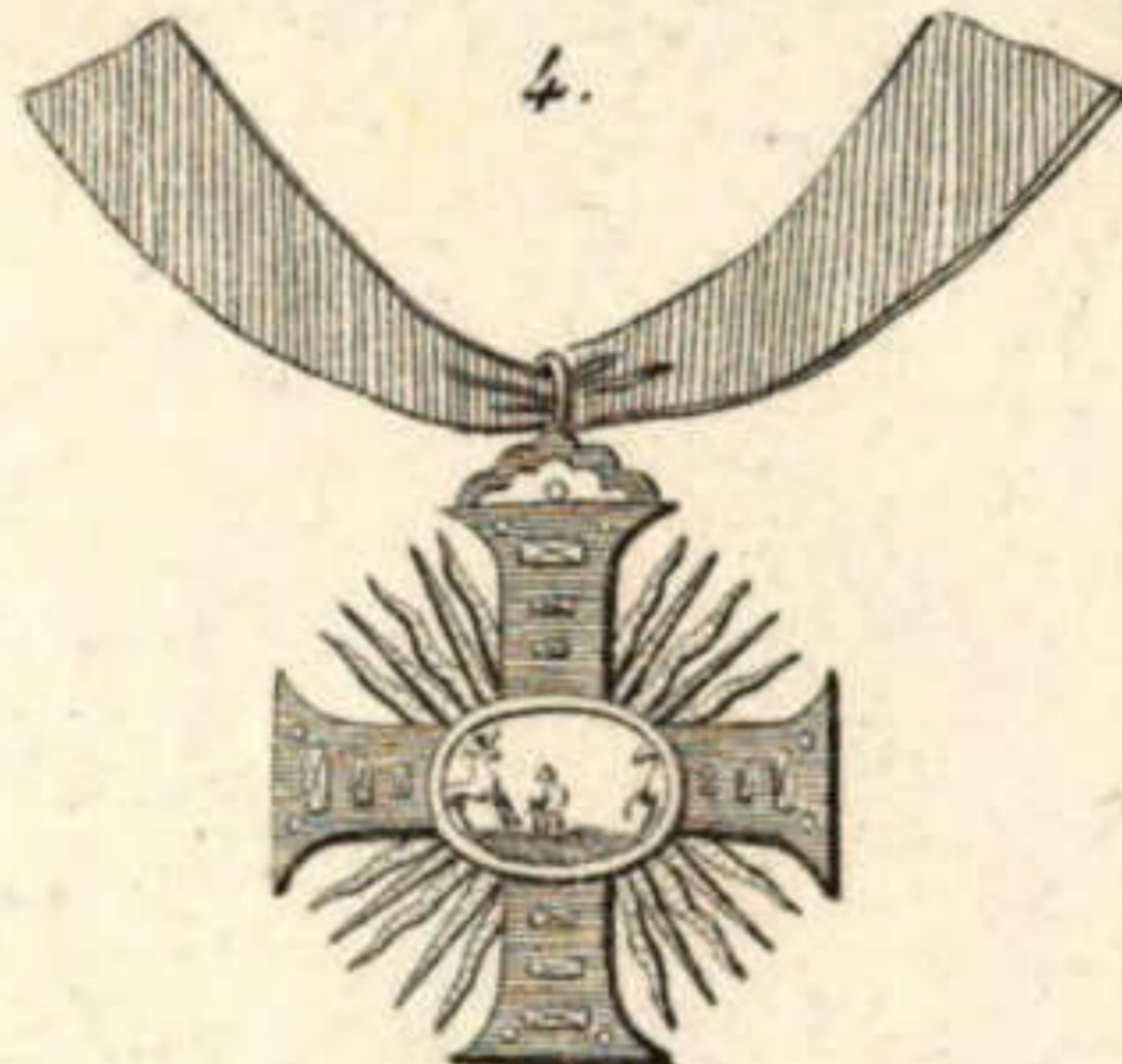
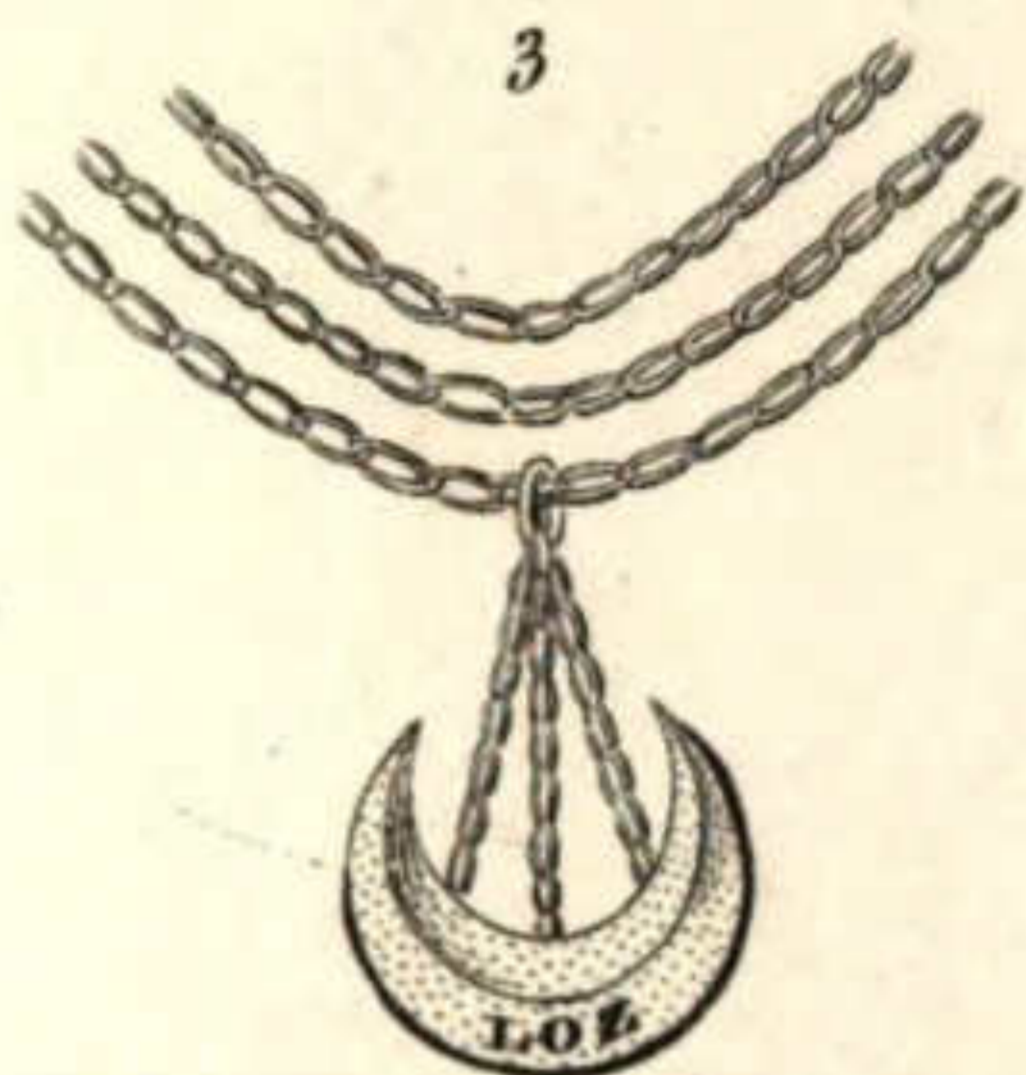

Fig 1.



2.



Légende.

- Fig 1. Ordre du Saint-Esprit.
 2. — de S^{te} Madeleine.
 3. Décoration des Chevaliers Grand, croix de l'ordre de S^t Louis.
 4. Ordre M^{te} de Saint-Louis.
 5. — du mérite militaire.
 6. — de la Légion d'Honneur.
 7. — de la Réunion.

3.

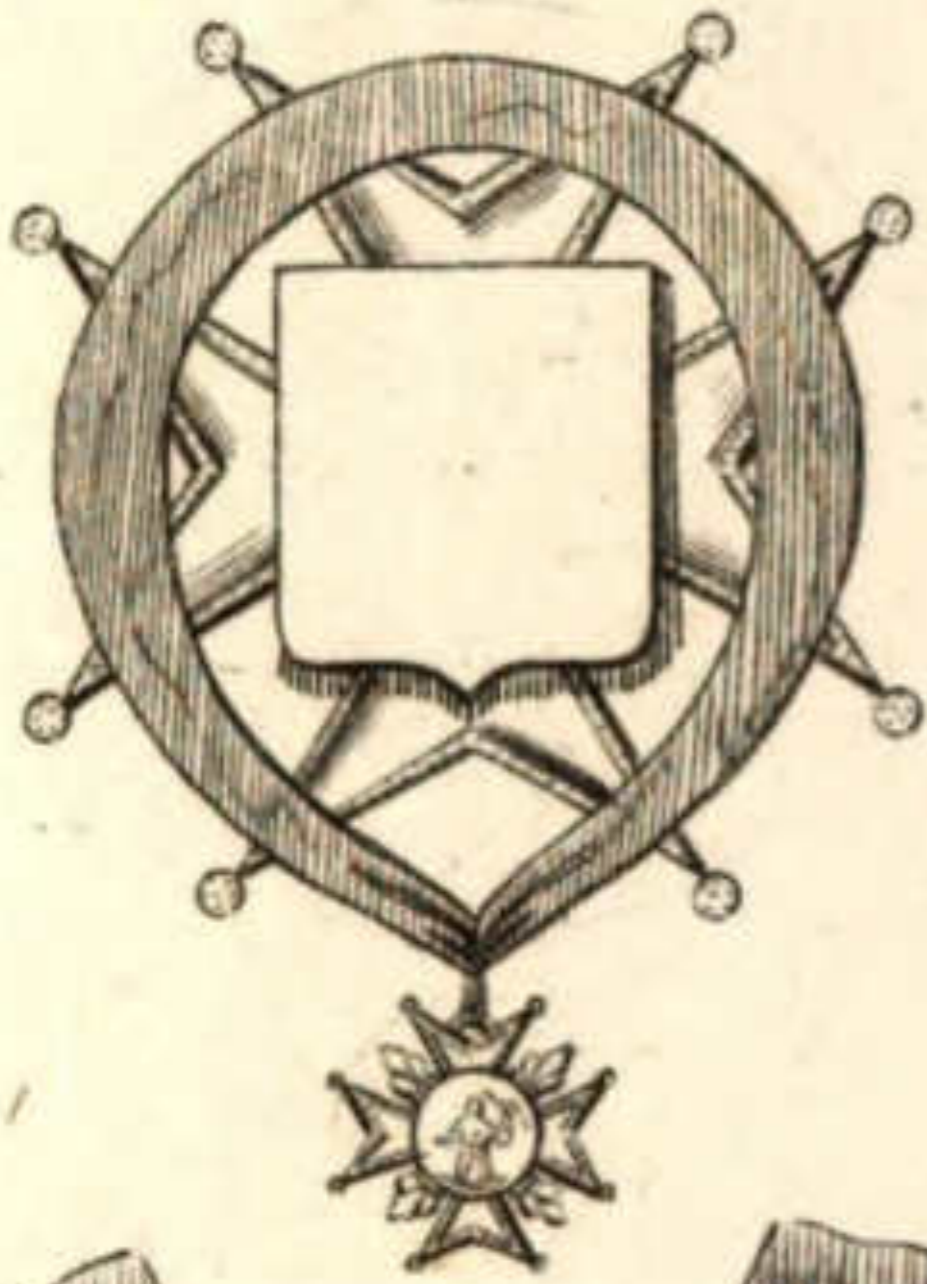

4.



5.

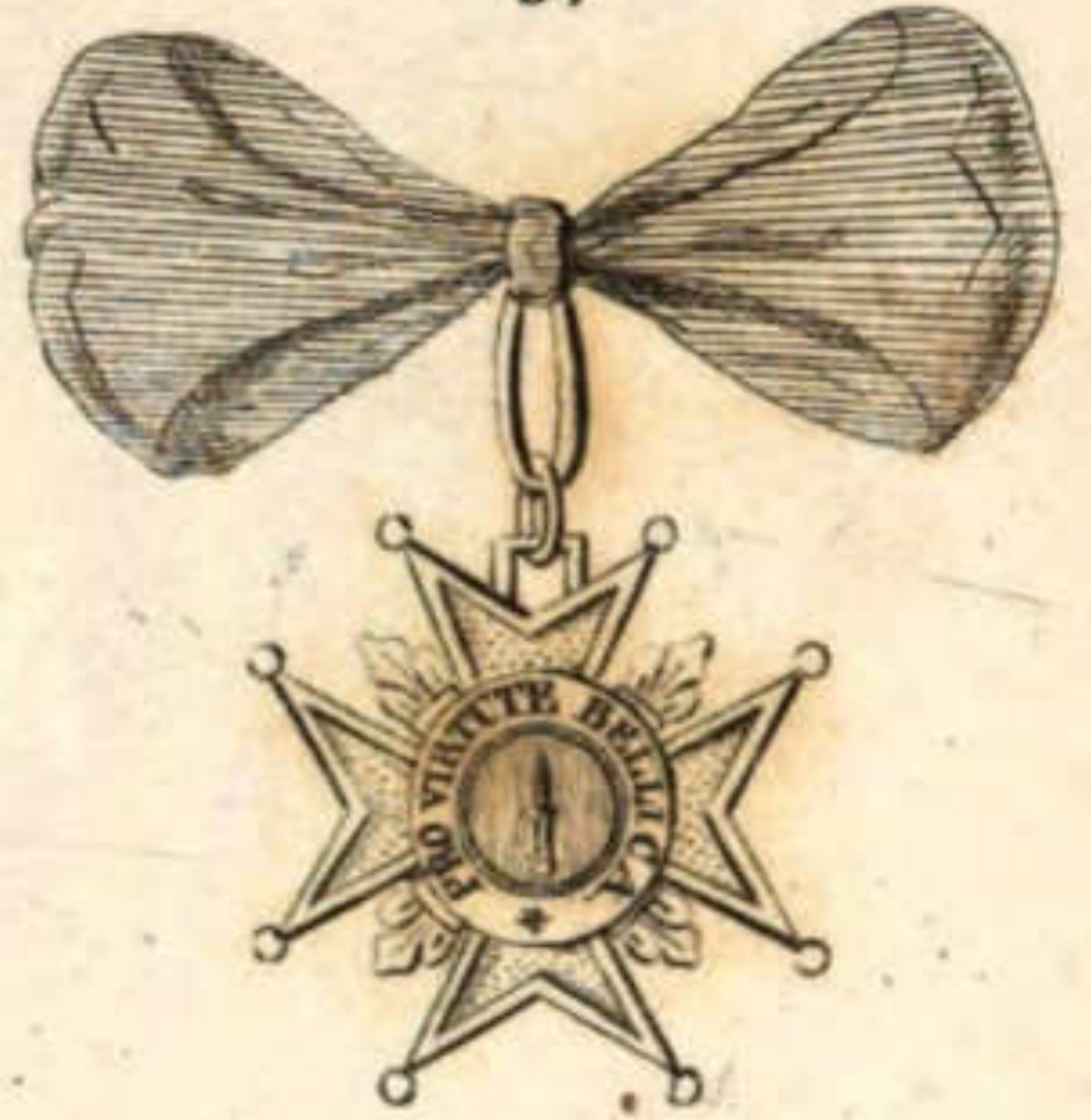

6.



7.

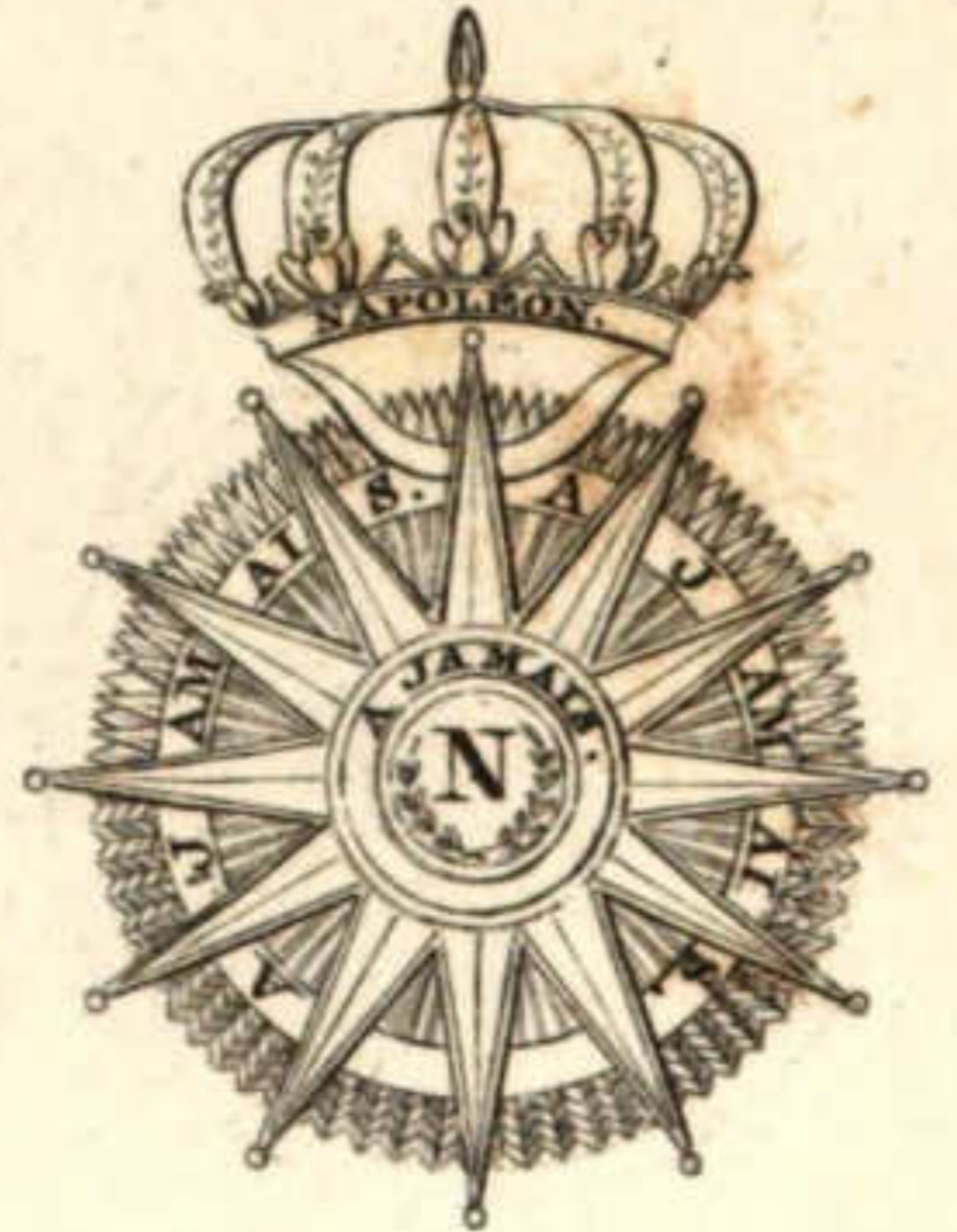

Ordres non Avoüés

qui étoient encore portés avant l'Ordonnance du 16 avril 1824.

Fig 1.



Fig 1. Croix et cordon des chevaliers de S^t Jean de Jérusalem, dit de Malte. (1012)

2. Autre croix de Malte.

3. Ordre du Saint-Sépulcre. (1103)

4. Ordre de Chypre ou de Lusignan, dit de l'Épée (1195)

5. Croix des chevaliers de N.D. du mont-Carmel de Saint-Lazare.

6. Ordre de S^t Lazare et de N.D. du mont-Carmel (1060)

7. Ordre des Comtes de Lyon.

2.



3.

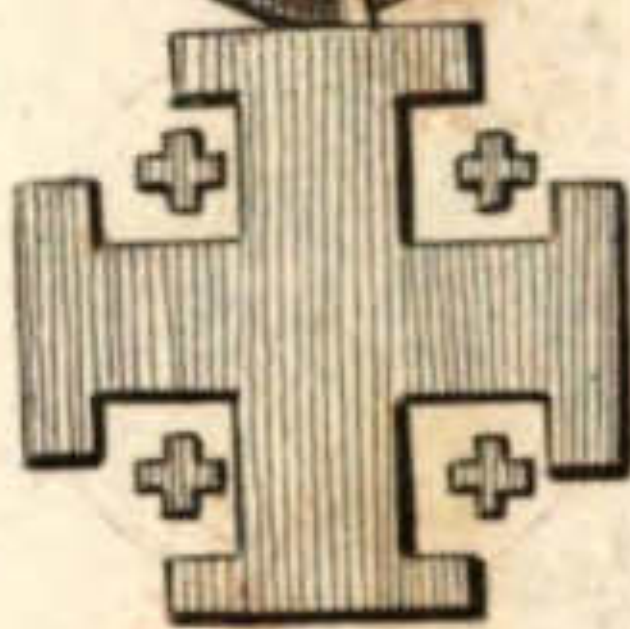

4.



5.

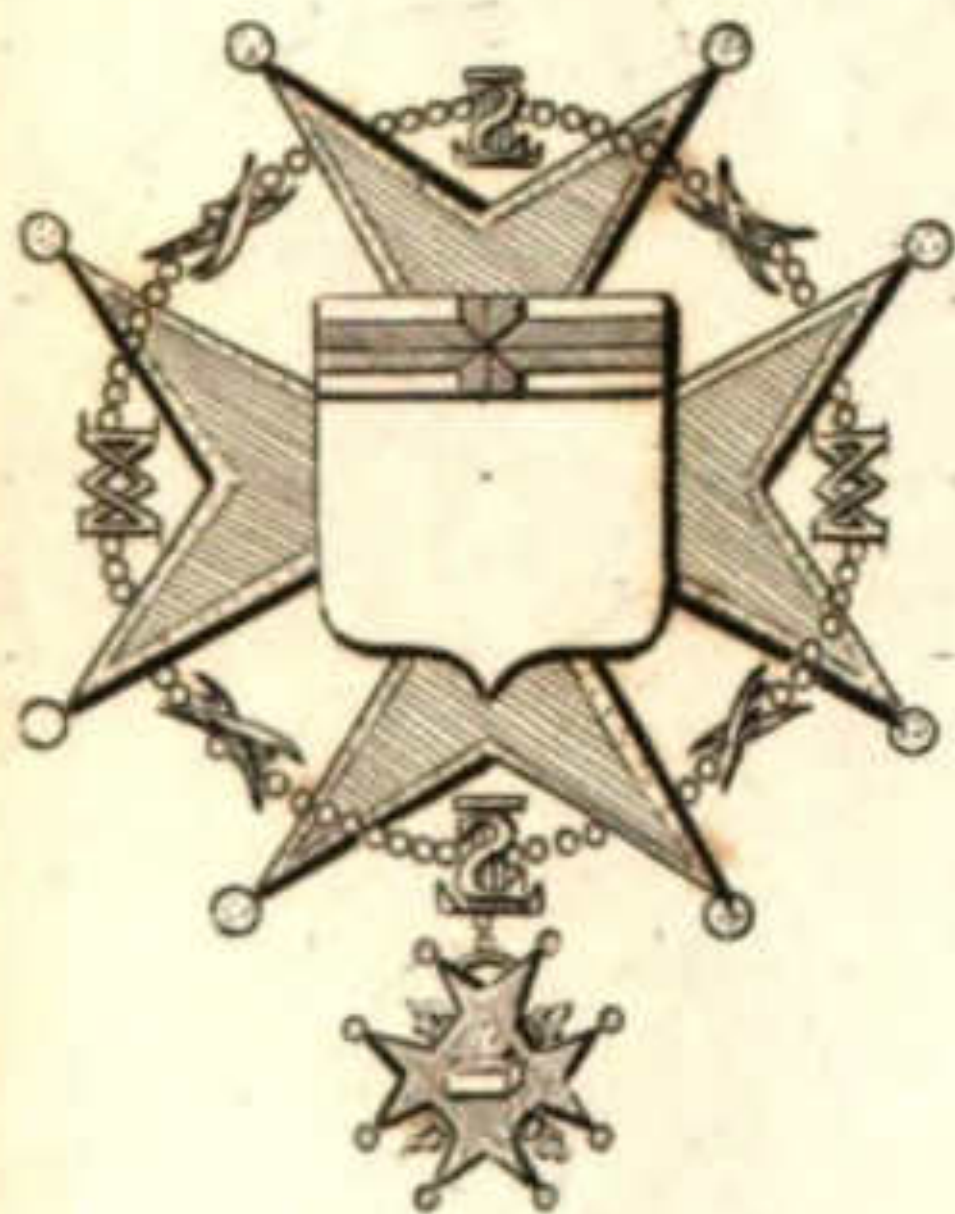

6.

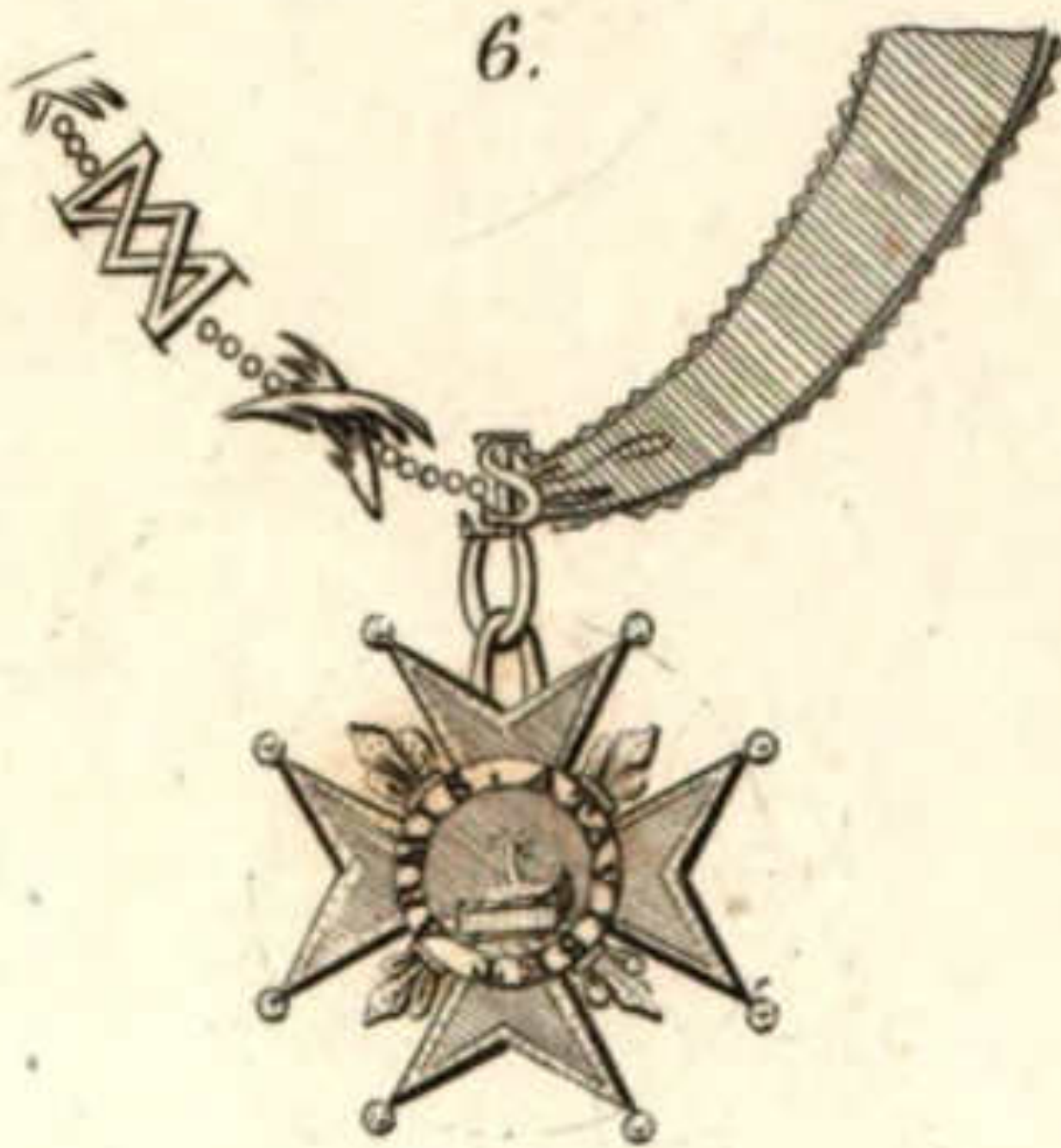

7.

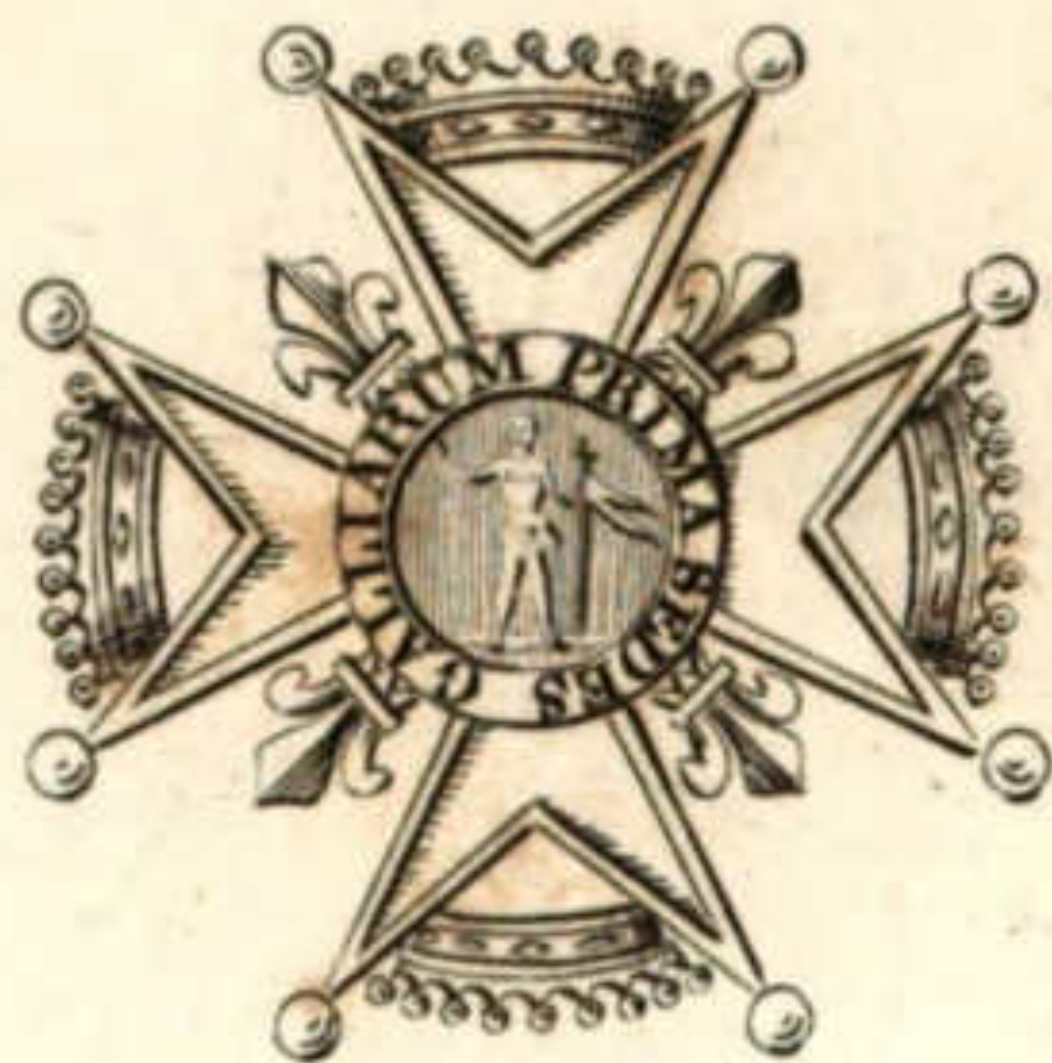

et de l'Ordre Observé par les deux Armées Française et Romaine.

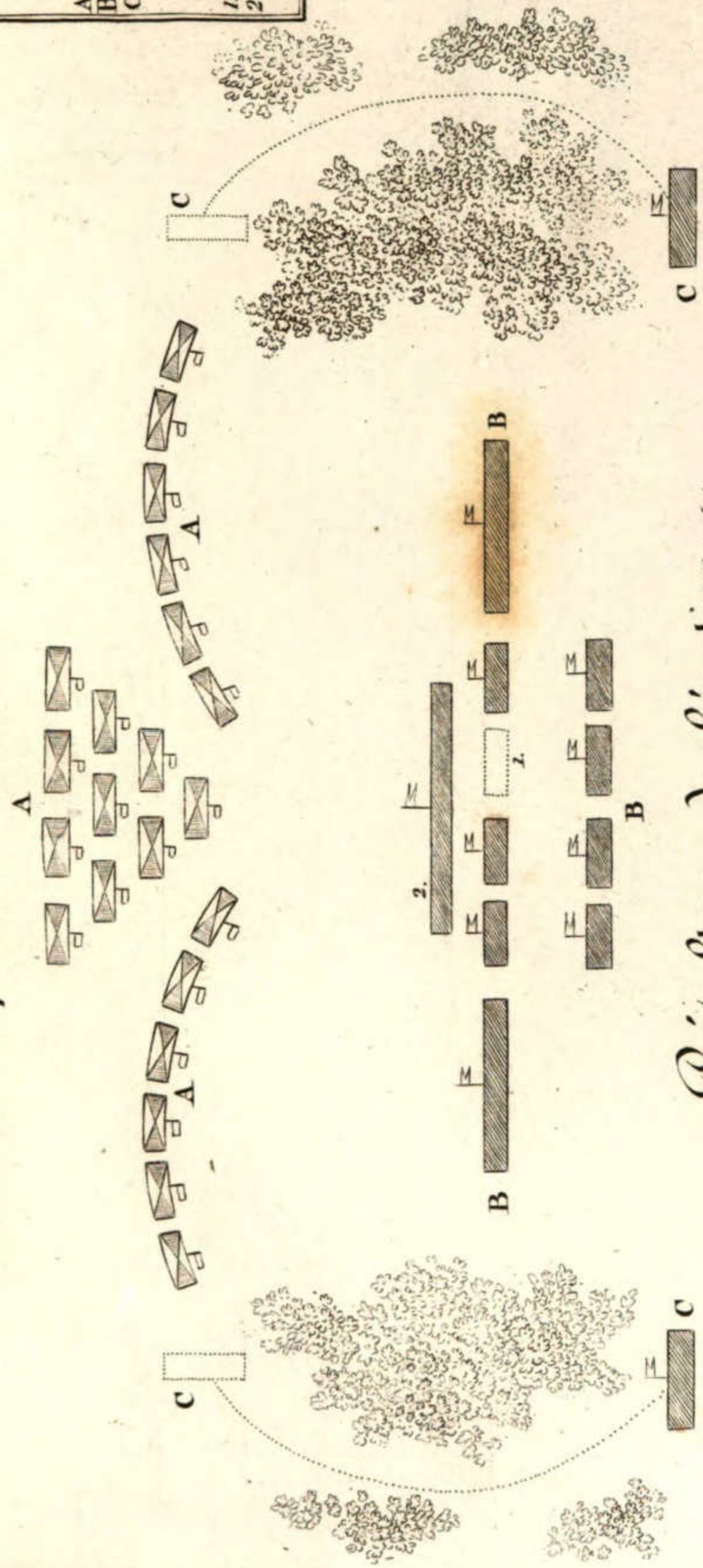

Légende.
 A. Armée des Francs.
 B. Armée Romaine.
 C. Cavalerie Romaine cachée derrière des bois et se dirigeant sur les deux ailes de la tête de porc, qu'elle attaque en queue.
 1. place pour recevoir les Erules (a)
 2. Tortue de quatorze hommes pour soutenir l'effort de la tête de porc (b)

Résultat de l'action. (c)

Lorsque la tête de porc eut enfoncé l'armée de Narsès par l'endroit vide ou les Erules devaient prendre poste, elle marcha vers le camp ennemi, mais au même instant elle fut prise en queue par la cavalerie cachée derrière les bois, et jetée dans le plus grand désordre. Les corps qui voulurent se retirer, rencontrèrent les Erules qui marchaient et qui achevèrent de les détruire — Nous avons vu l'issue de cette lutte.

(a) Groupes auxiliaires qui avaient abandonné Narsès au commencement du combat.
 (b) Les hommes formant cette Tortue étaient armés de l'épée et couverts de grands Boucliers
 (c) Strictement copié du Traité élémentaire d'art militaire et de fortification par Gay-Féron.

Légende.

La première ligne se compose de quatre régiments d'Inf^{ie} et de deux régim^{ts} de cavalerie; la seconde, de 3 rég^{ts} d'Inf^{ie} et de 4 Escadrons de cavalerie.

- a. Ligne de Tirailleurs.
- b. Batteries d'artillerie.
- c. Première ligne d'infanterie.
- d. Première ligne de cavalerie.
- e. Seconde ligne ou réserve d'inf^{ie}.
- f. Réserve de cavalerie.
- g. Parc d'artillerie.
- h. Bataillon détaché de l'inf^{ie} de la seconde ligne pour la garde du parc.

Ordre de Bataille régulier, sur un terrain plat et sans obstacles.

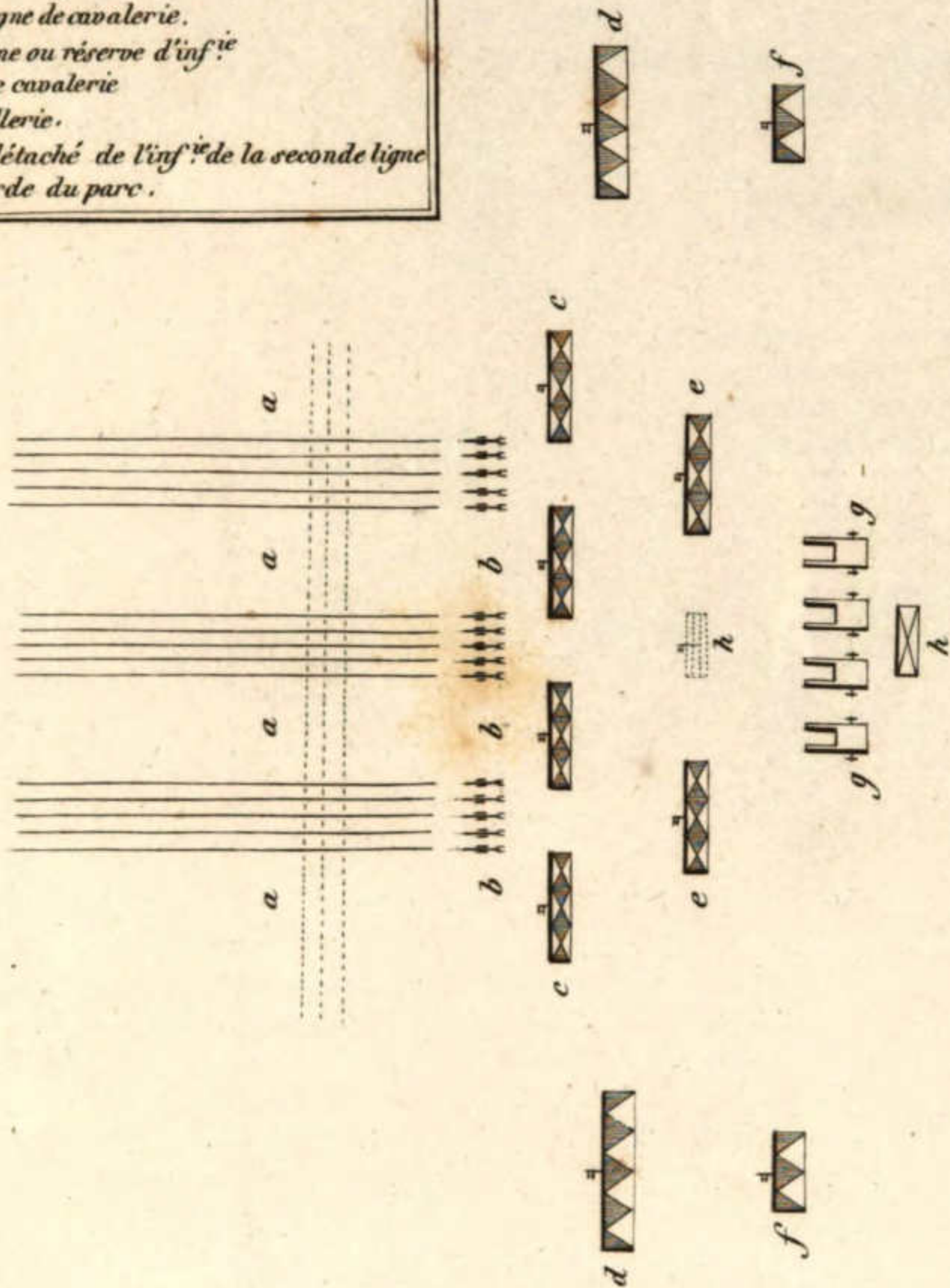

Par J. Corréard J.^{ne} D.^{ar} du Journal des S.^{ces} M.^{rs}

Formations en Colonne avant 1791.

Fig: 1^{re}

Formation d'un bataillon en Bataille.



Formation en colonne sur la droite.



Fig: 1^{re}

Bataillon en colonne serrée par division (a) se déployant sur le centre.



(a) Dans les colonnes serrées par division la compagnie de grenadiers et celle de chasseurs demeureraient seules: la première en tête, la seconde en queue.

Grenadiers.

Fig: 1^{re}

Formation en colonne sur la gauche.

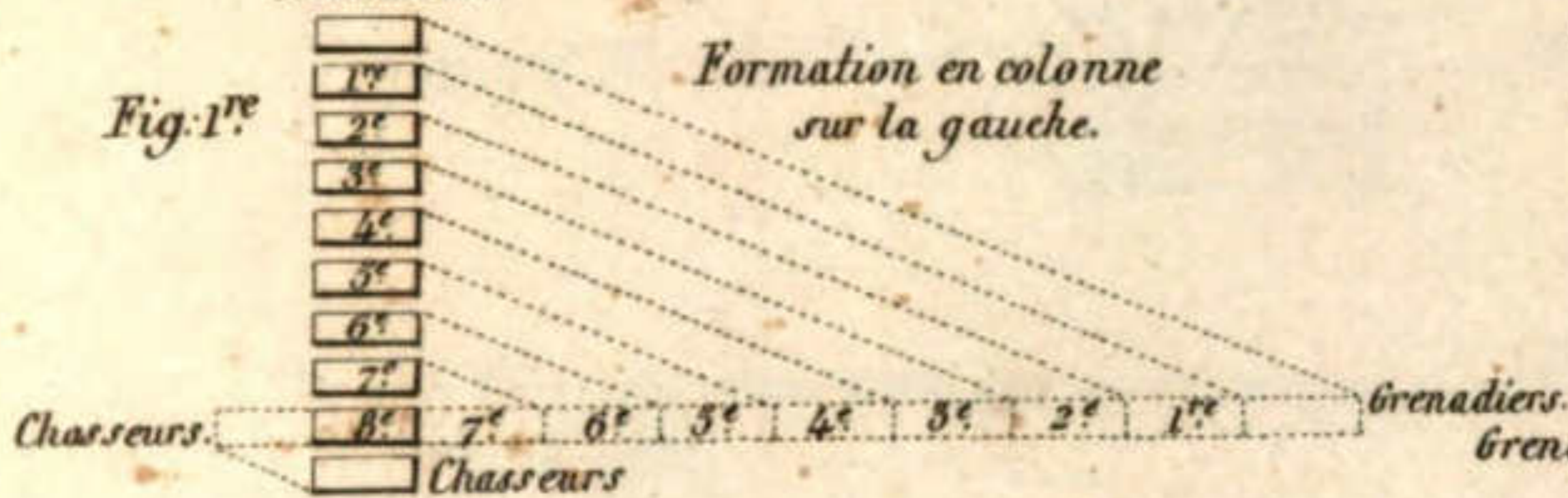
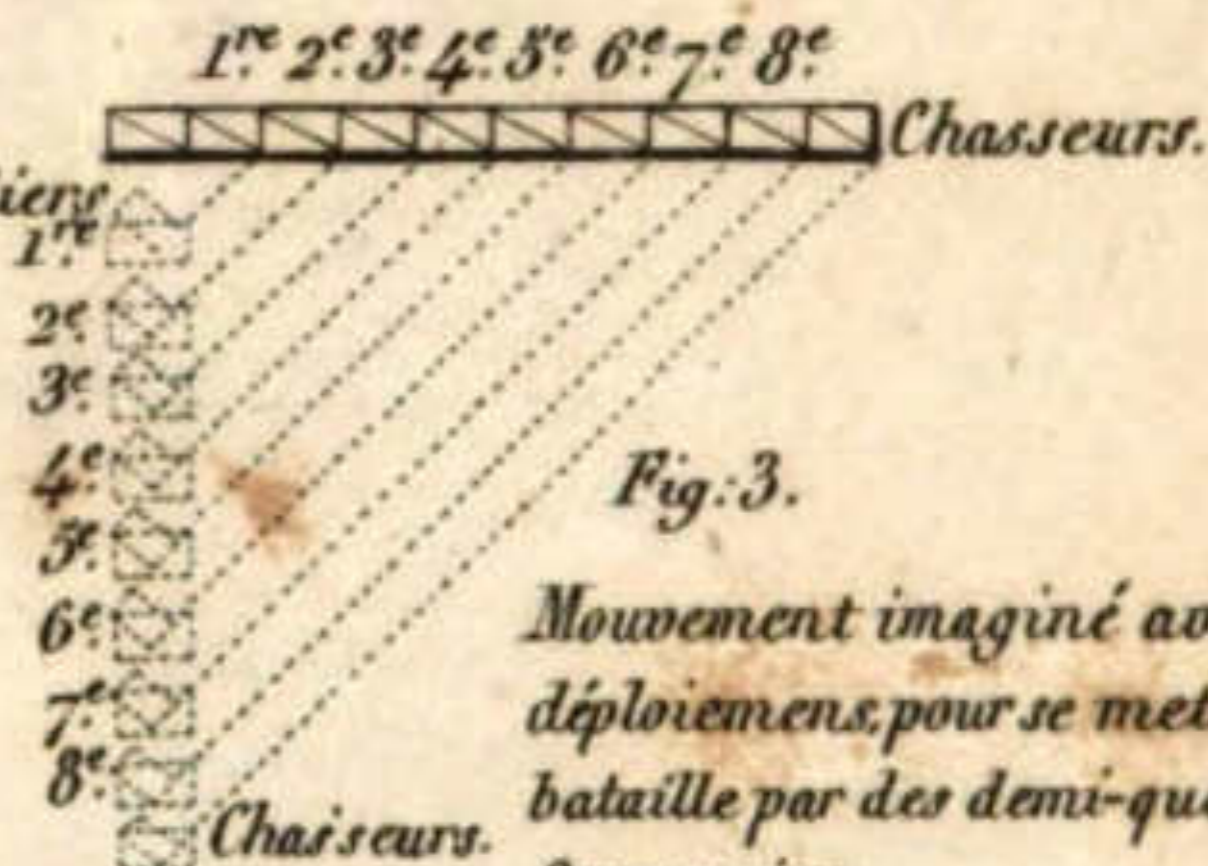

Fig: 3.

Mouvement imaginé avant les déploiements, pour se mettre en bataille par des demi-quarts de conversion.



Formation en colonne sur le centre

Fig: 1^{re}

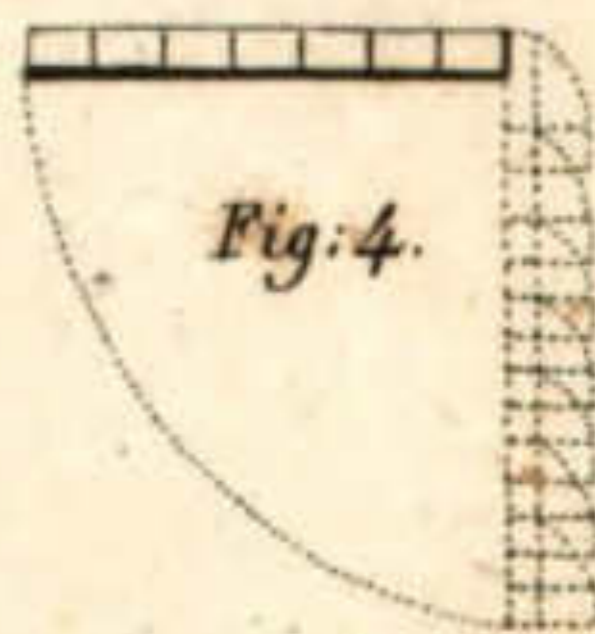
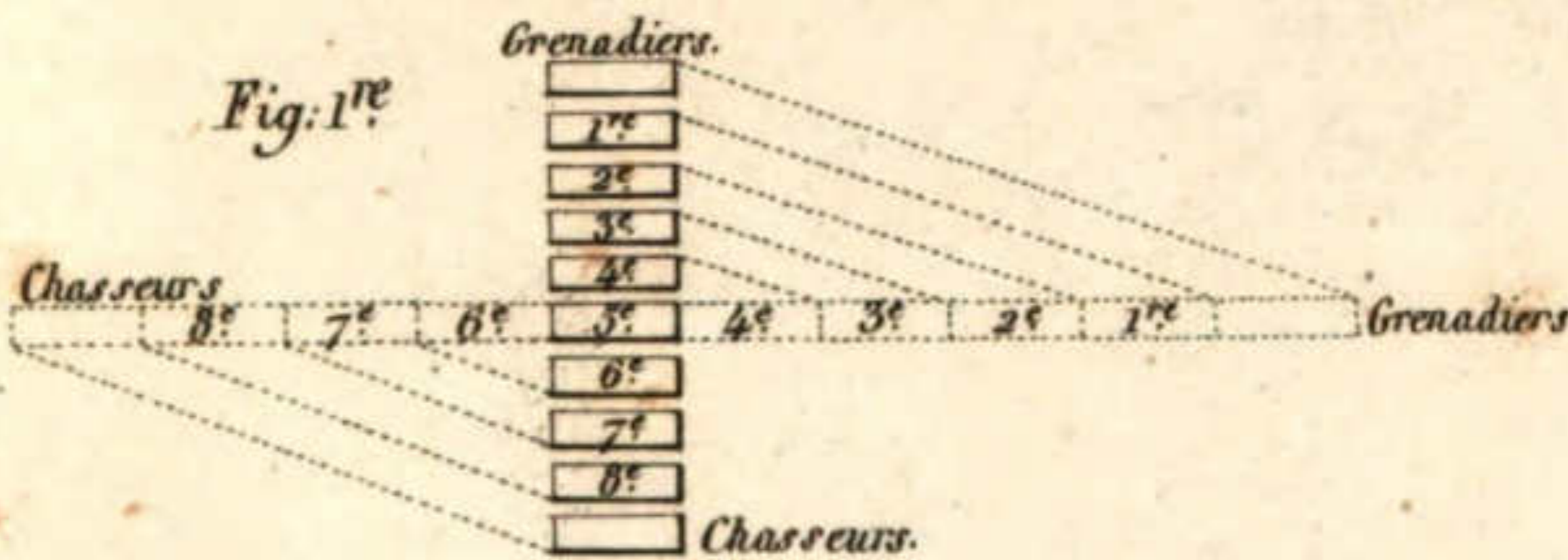

Mouvement proposé par M. de Puiségur, et par lequel on se mettait en bataille pour faire face à la tête de colonne.

(Suite de l'Infanterie)
 Formations depuis 1791 jusqu'en 1825.

Les bataillons, qui avaient été de 10 Comp^{ies} avant 1791, n'en eurent plus que 9 à cette dernière époque. Cette disposition ne changea rien à l'exécution des mouvements. Aujourd'hui les bataillons sont de 8 comp^{ies} et les manœuvres de la Plan: 186 s'exécutent comme ci-après.

Nouvelle Formation d'un bataillon en Bataille.



Bataillon se pliant par division en colonne serrée derrière la droite.



Fig: 5.

Bataillon se pliant sur la 2^e div^{on} la droite en tête.

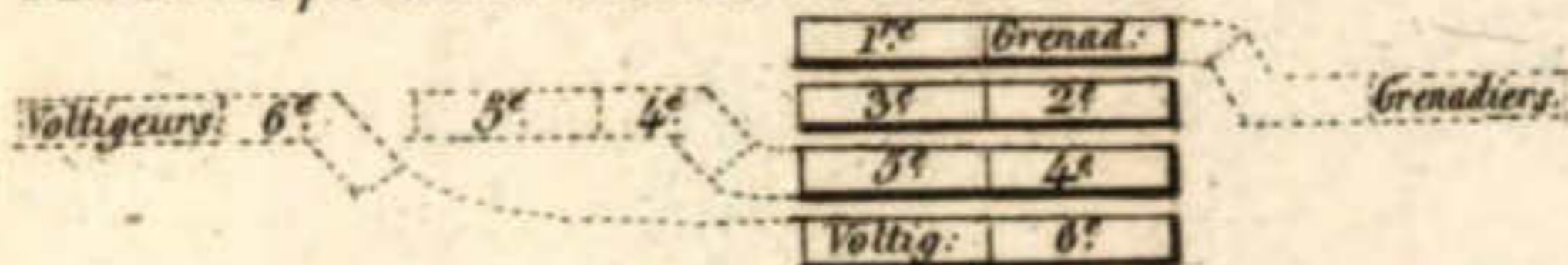

Bataillon se pliant en colonne serrée par division la gauche en tête.



Bataillon en bataille formant la colonne d'attaque.

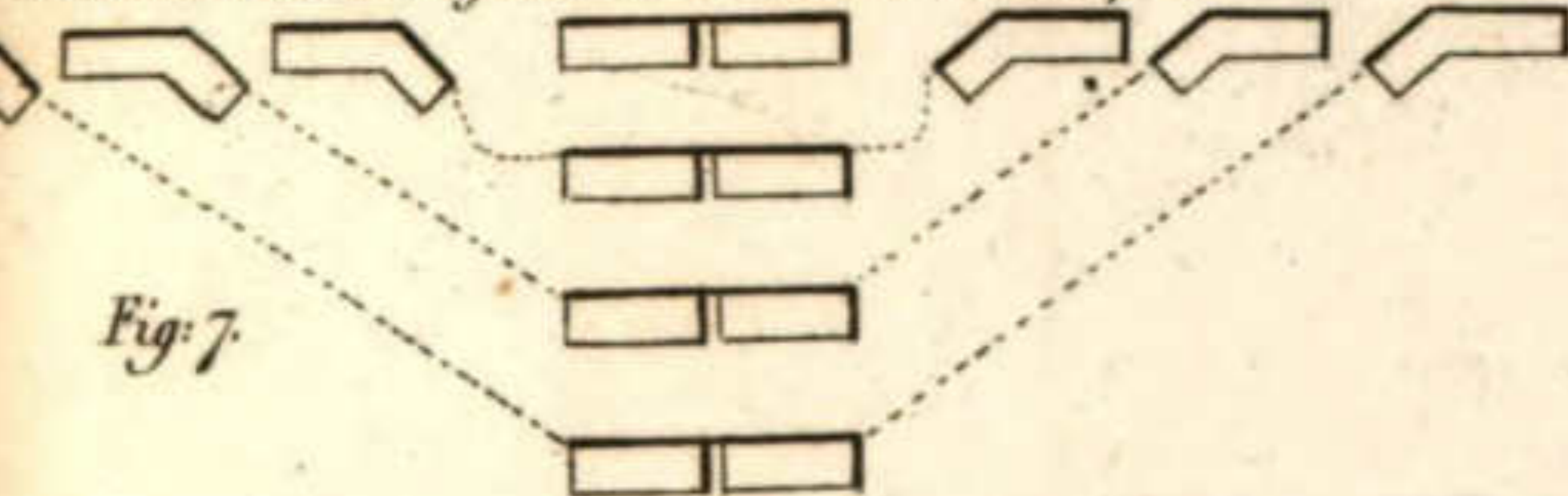

Fig: 7.

Point de Direction

Déploiement de la colonne d'attaque.

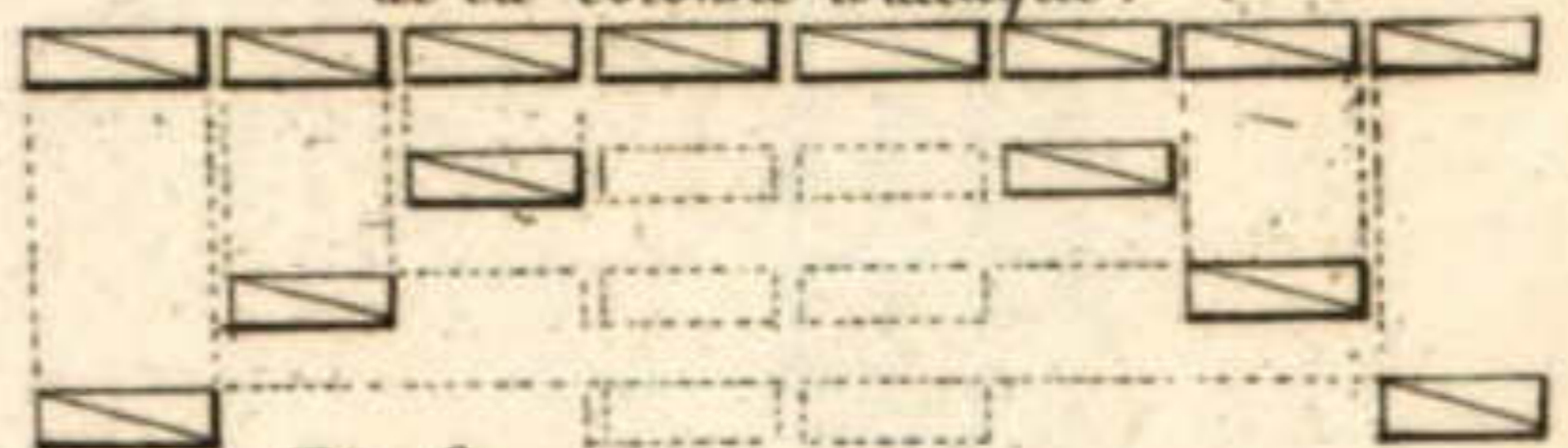
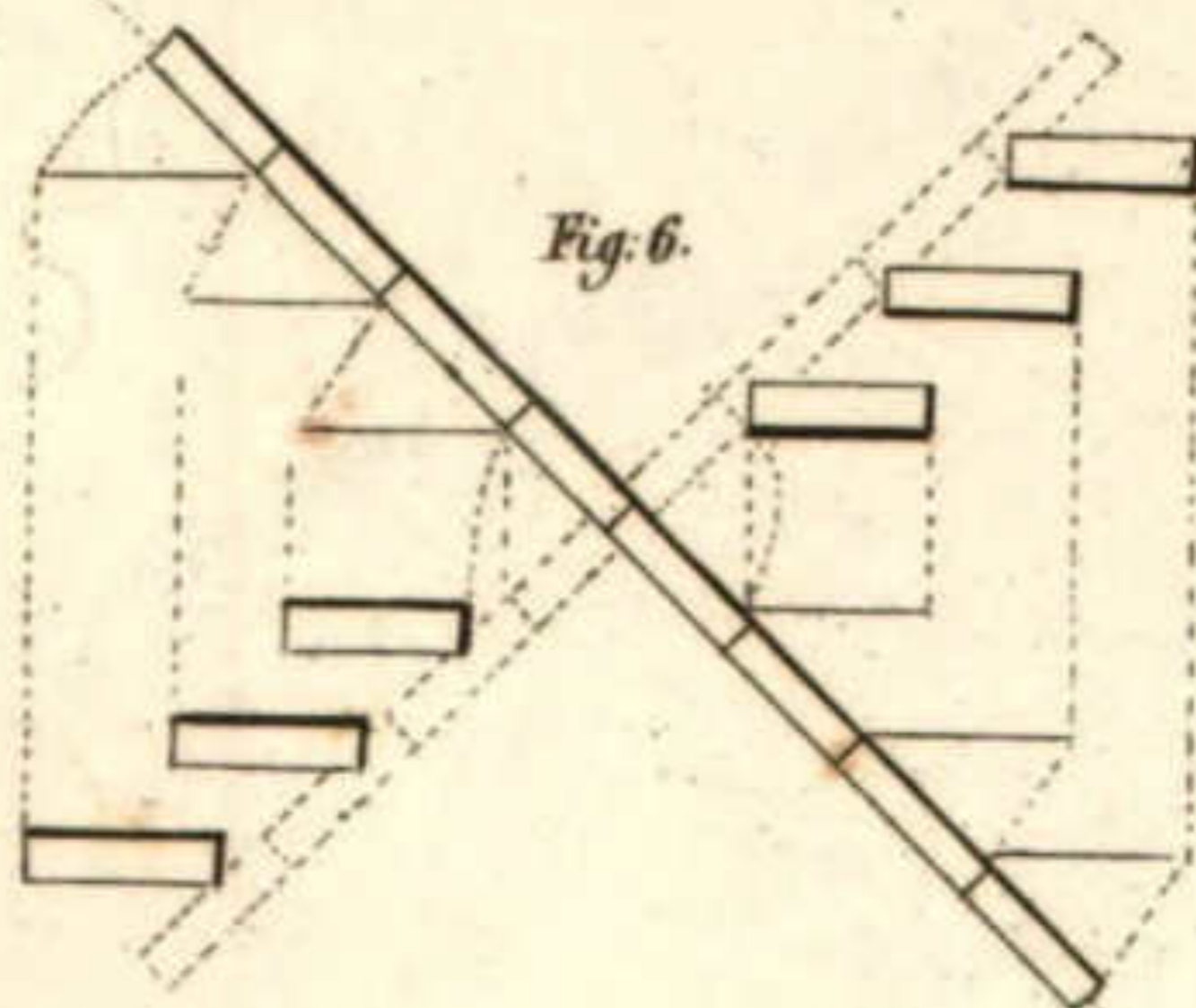

Fig: 8.

Fig: 6.



Point de Direction

Bataillon en bataille exécutant un changement de front central, l'aile gauche en avant, sur le 5^{me} Peloton.

Principales Lignes de Bataille.

Nota: Les lignes marquées par des points indiquent les premières positions.

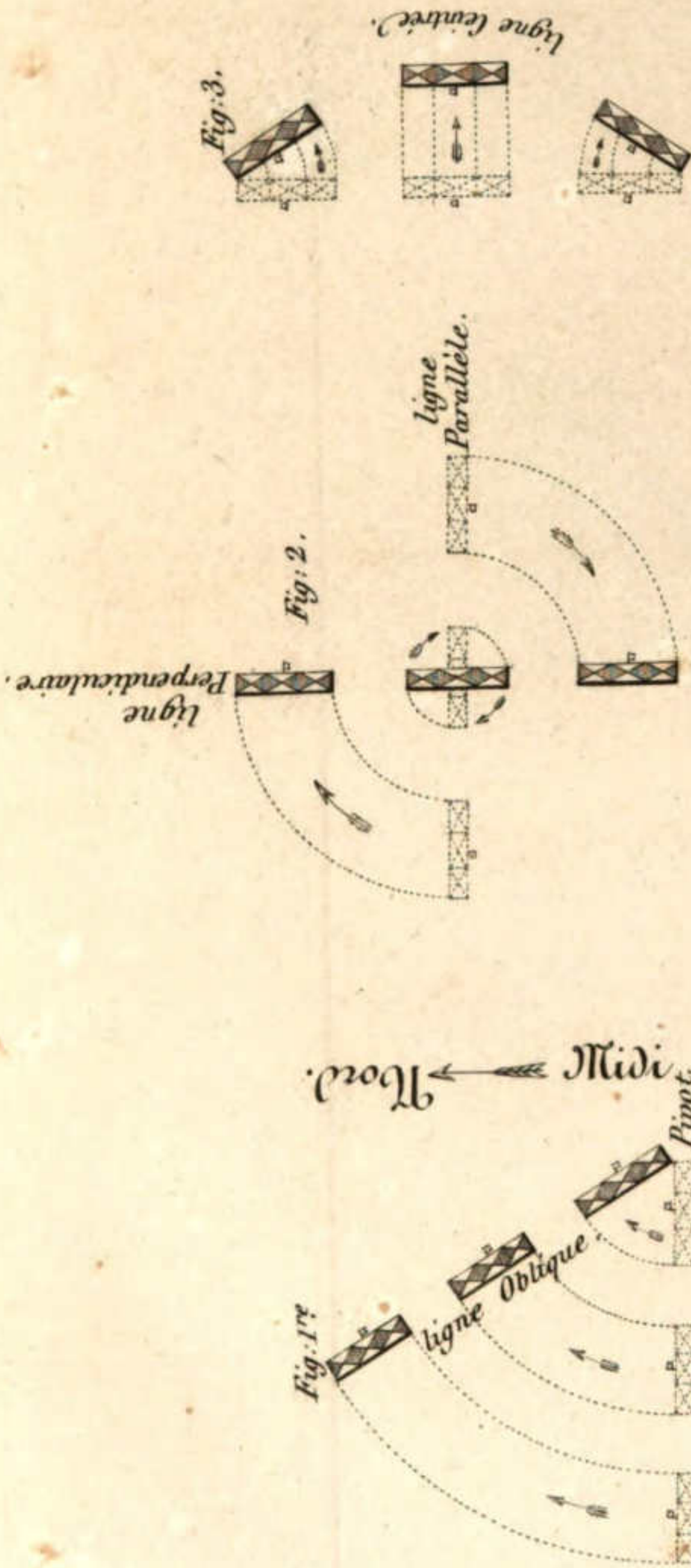

Observation.

On ne présente ici que le placement des lignes dans l'ordre qu'elles ont quitté, ou dans celui qu'elles ont pris. Les mouvements à exécuter par chaque bataillon, division ou compagnie sont suffisamment indiqués dans le règlement concernant l'exercice et les manœuvres de l'Infanterie.

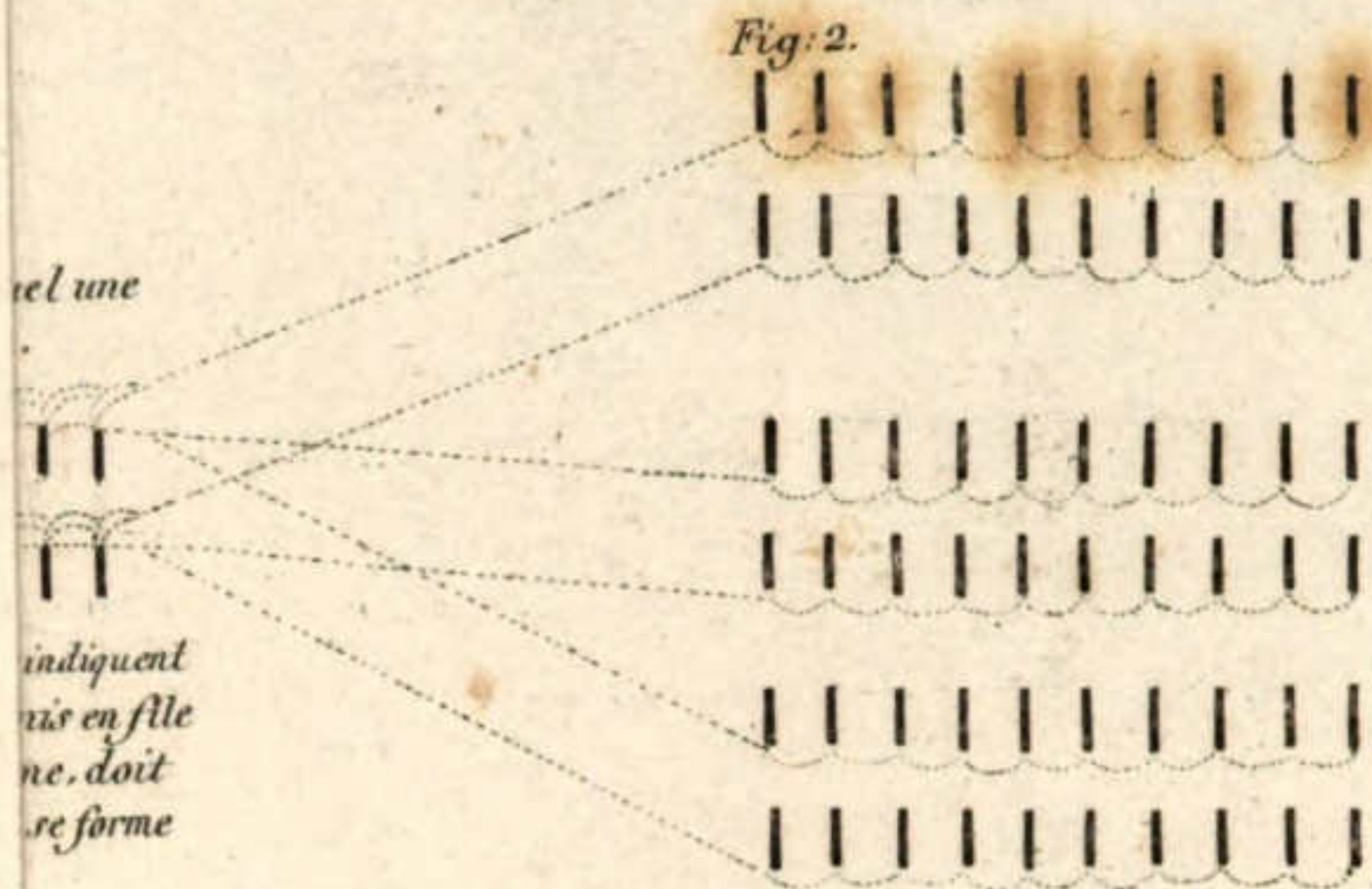

Escadron
(La 1^{re} div^{on}
comp^{te} est divi

Fig: 3.

Régiment de 3 Escadrons en ordre de Bataille.

10^e 3^e 9^e 4^e 8^e 3^e 7^e 2^e 6^e 1^{re} Compagnie.

Fig: 4.

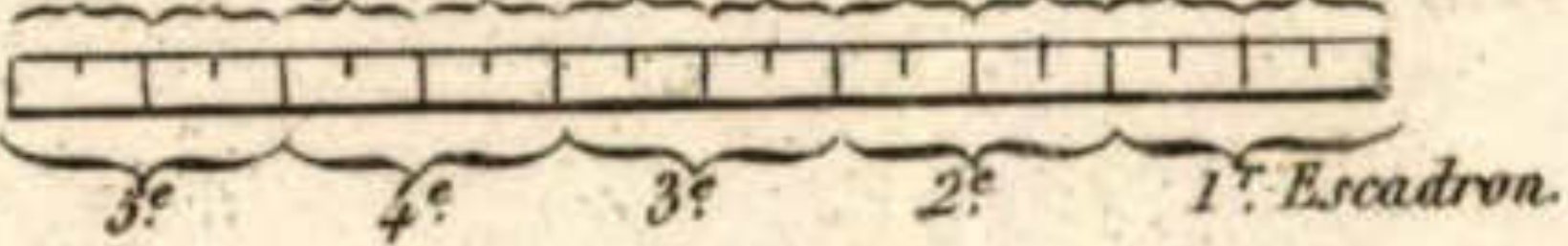

Nota: Chaque compagnie est également divisée en deux pelotons et forme une division comme à la Fig: 3.

Fig: 6.

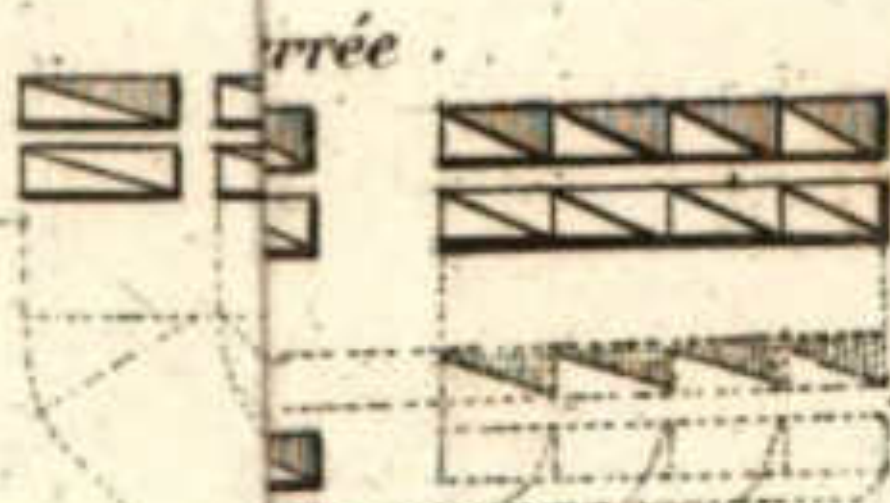

Escadron en
bataille.

Fig: 7.

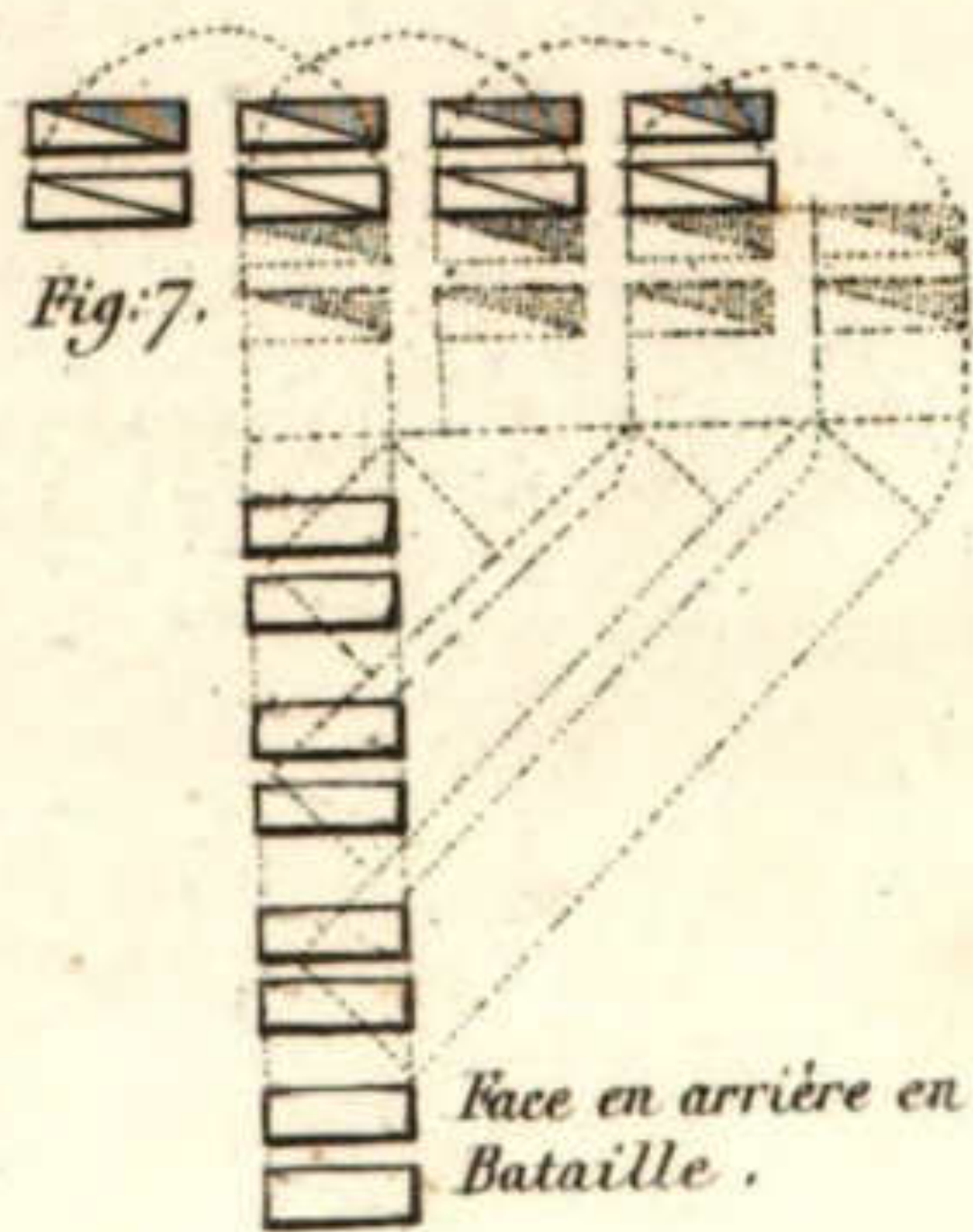

Fig 1^{re}



Cotte d'armes.

Légende.

Fig 1^{re} Représente pierre de Breux vêtue
de son habit de chevalier.
On le voit ainsi sur son tombeau
à Saint-Trictot.
a. Haubert.
b. Chaperon du Haubert.
c. Cote de mailles.

Fig 2. Targe.

Fig 2.

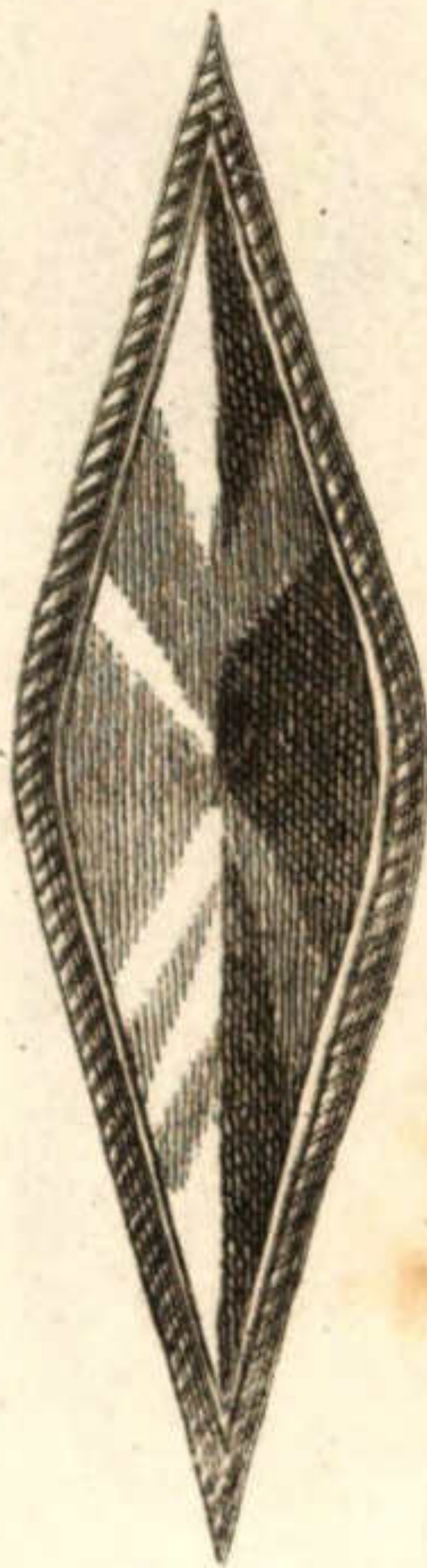

Armes défensives des francs ou français.

Légende.

- Fig 1. Rondelle Ovale.
2. Rondelle toute ronde ou Rondache.
3. Targe, bouclier de Piéton.
4. Bouclier de cavalier.

Fig 1.

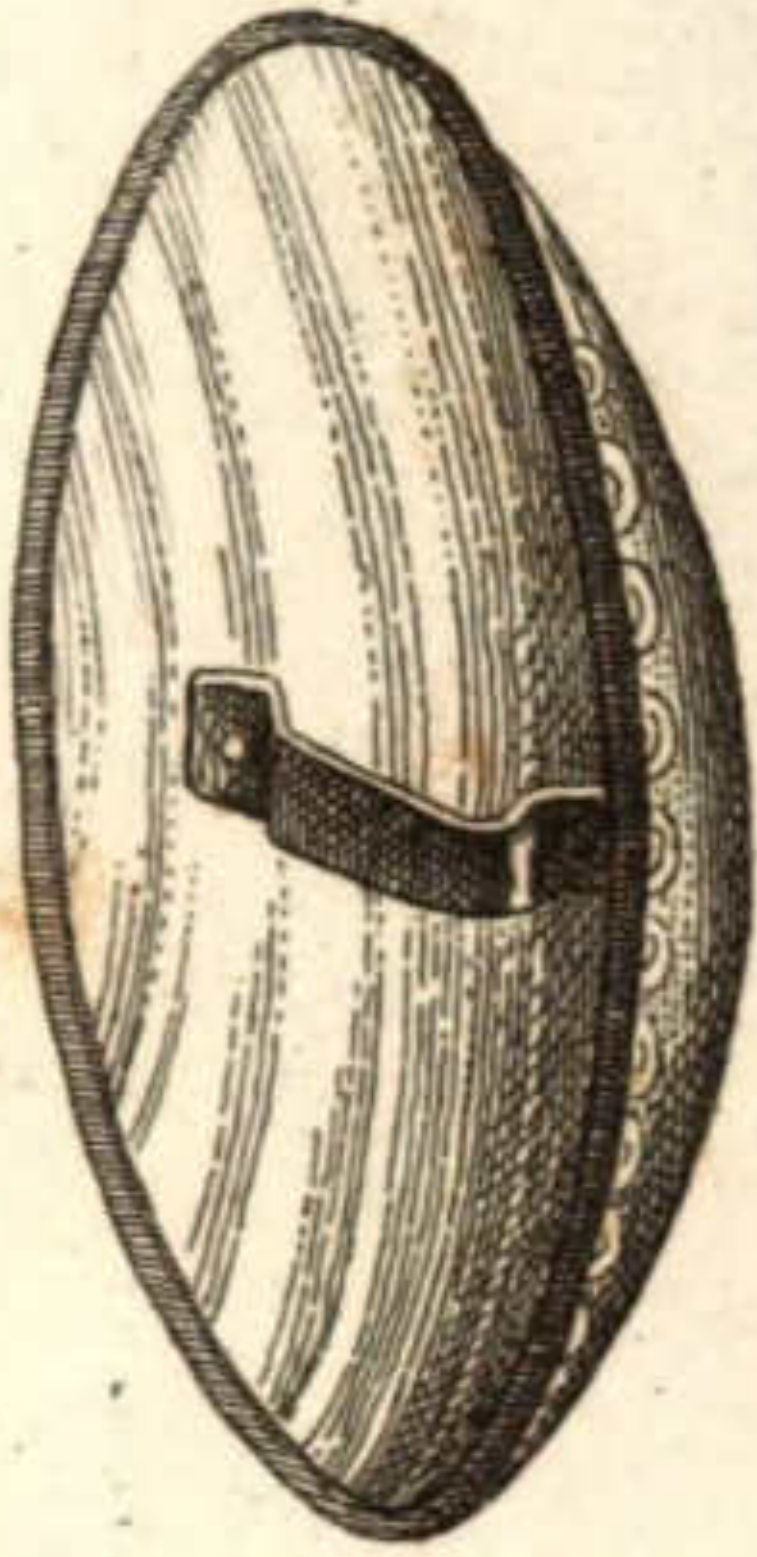

Fig 2.

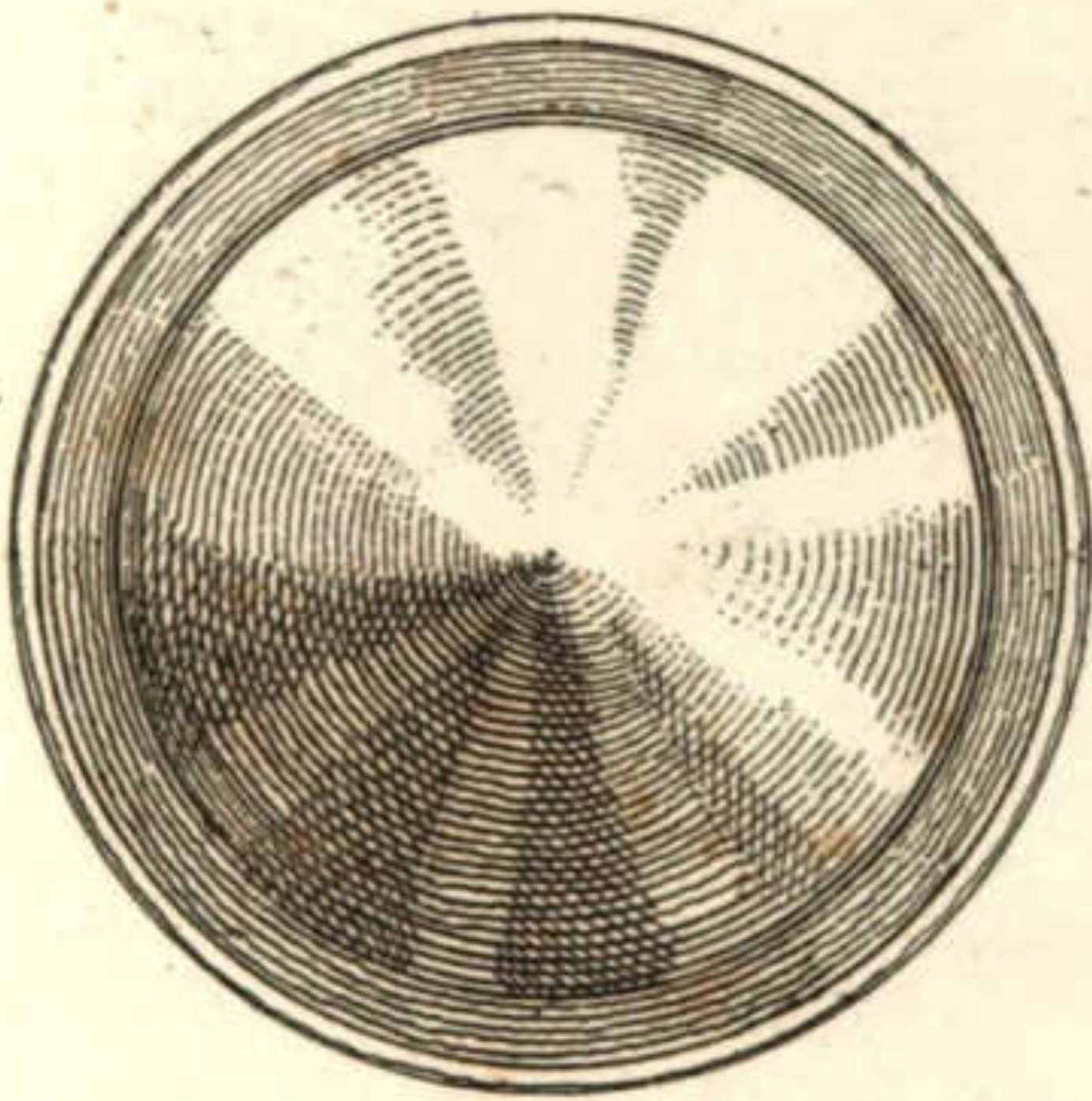

Fig 3.



Fig 4.



Armes défensives des Francs ou Français.

Légende.

- Fig:1 Cimier du comte de Dam-
-martin à Bouvines.
2. Cimier de Clisson.
3. Bonnet de mailles sous
le casque.
4. Braquemar ou Epée courbe
5. Epée de rencontre.



Fig:2.

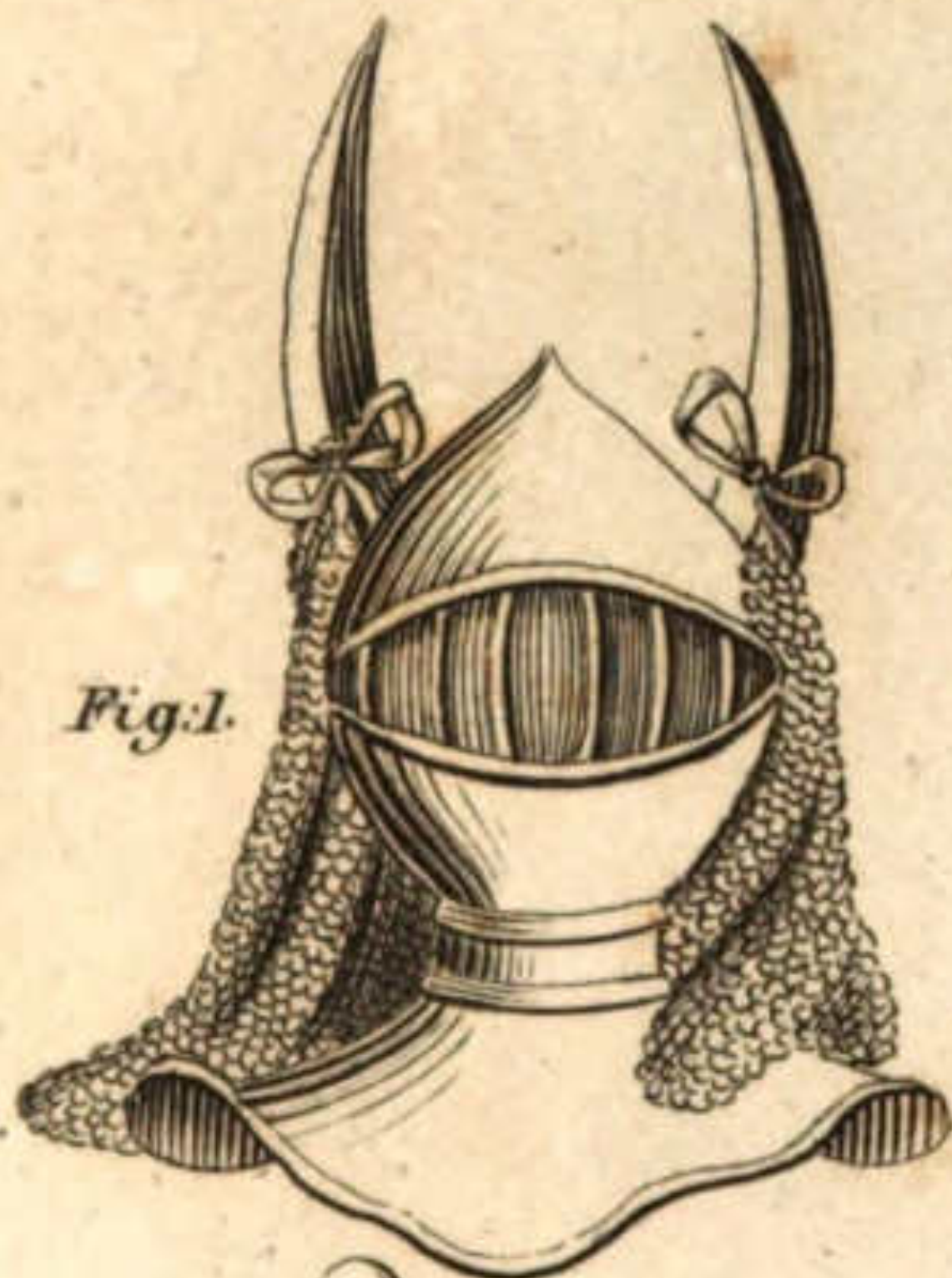

Fig:1.

Fig:3.

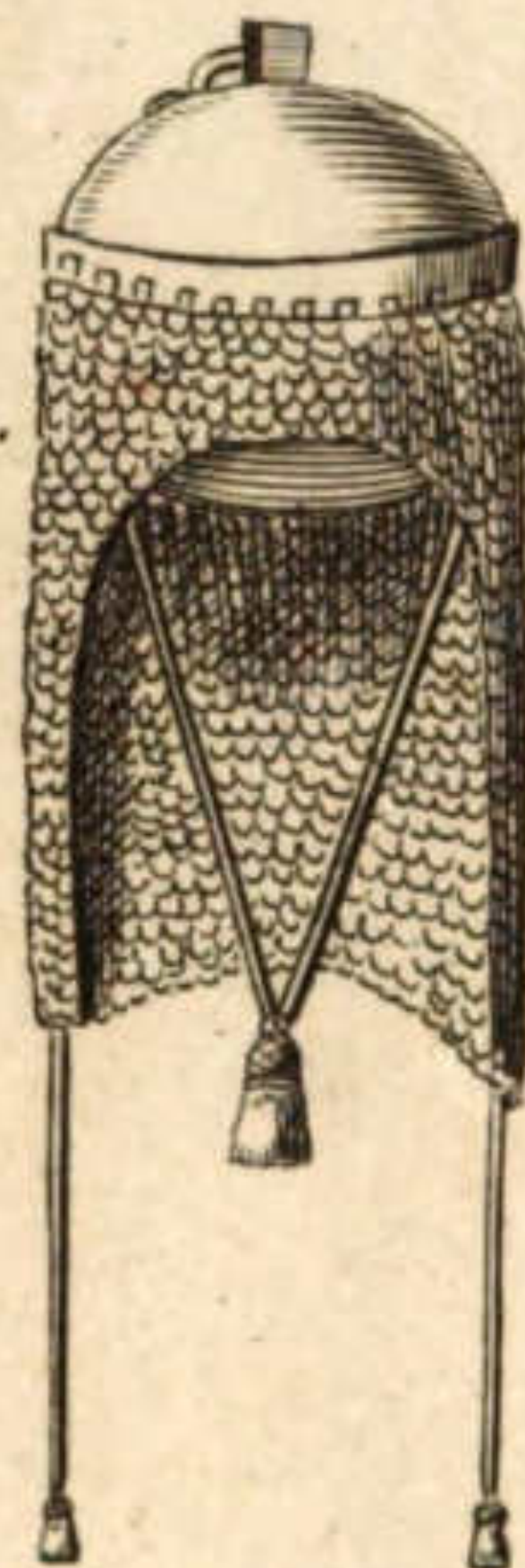

Fig:5.



Fig:4.

*Armes défensives et Offensives,
des Francs ou Français.*

D. par F. Corréard, J. D. du Journal des S. M.

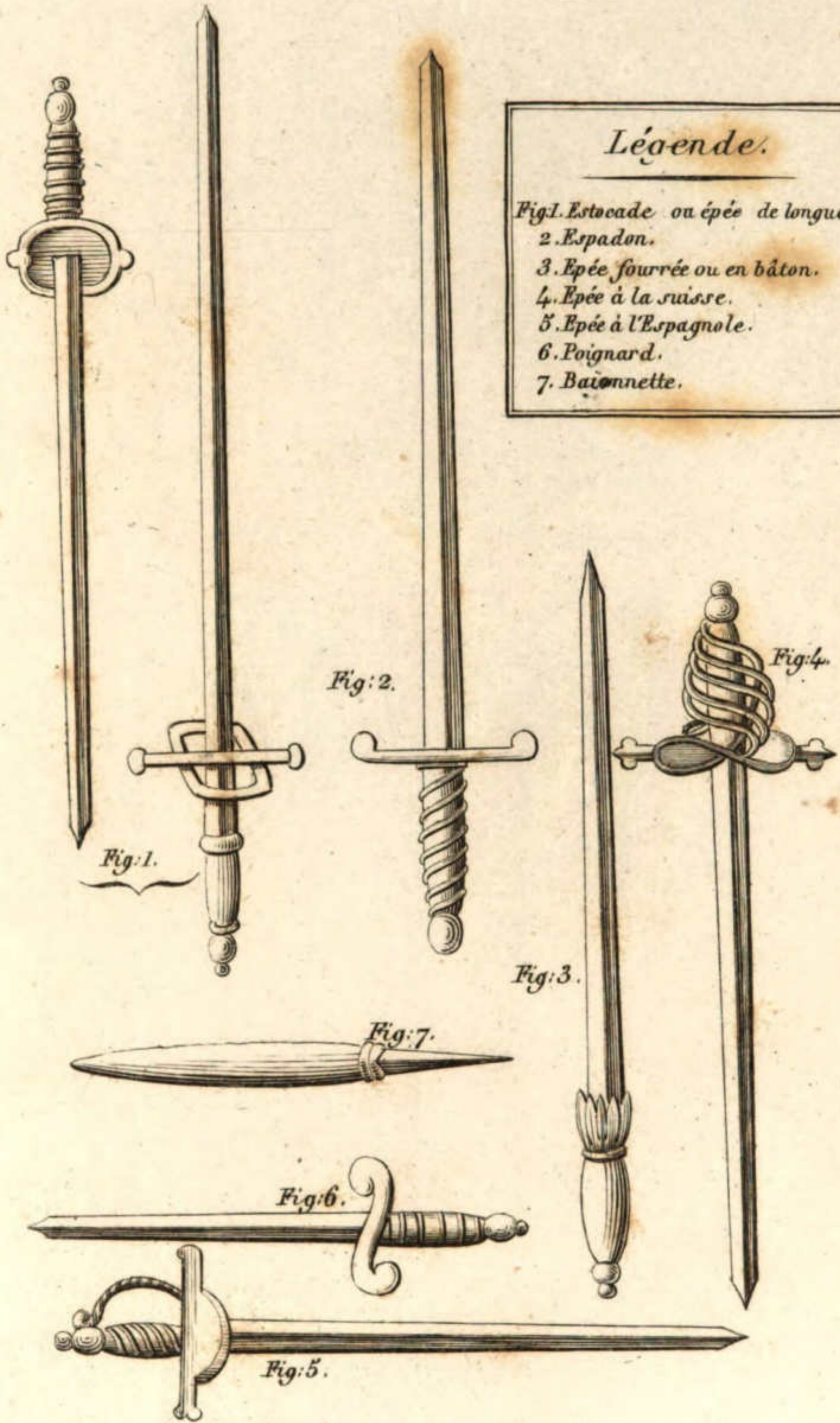

Légende.

- Fig. 1. Estocade ou épée de longueur.
 2. Espadon.
 3. Epée fourrée ou en bâton.
 4. Epée à la suisse.
 5. Epée à l'Espagnole.
 6. Poignard.
 7. Baïonnette.

*Armes Offensives et d'Escrime
 des Francs ou Français.*

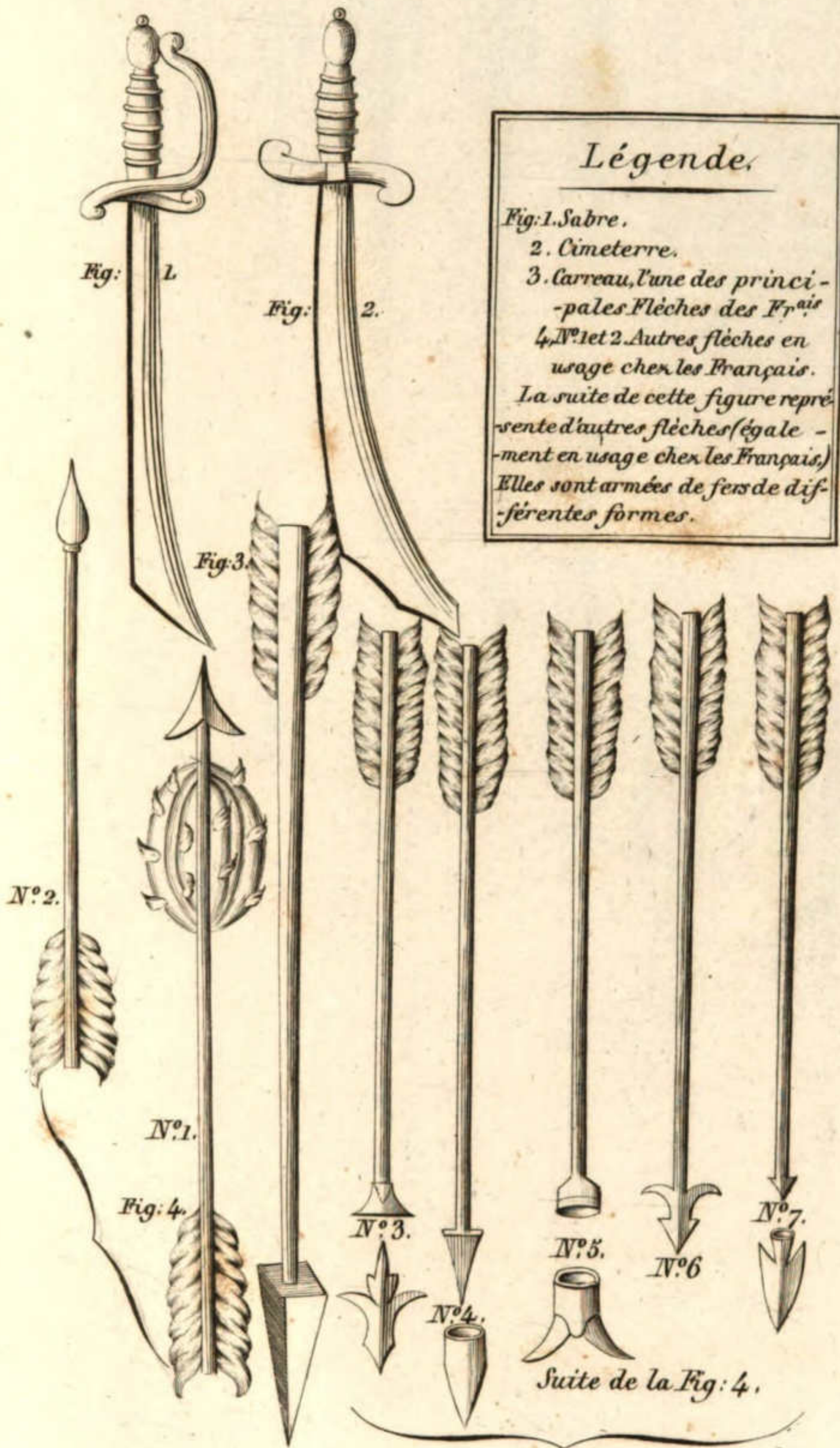

Légende.

Fig: 1. Sabre.
2. Cimeterre.
3. Carreau, l'une des principales Flèches des Français.
4. N° 1 et 2. Autres flèches en usage chez les Français.
La suite de cette figure représente d'autres flèches (également en usage chez les Français.) Elles sont armées de fers de différentes formes.

*Armes Offensives, d'Escrime et de Jet,
 des Francs ou Français.*

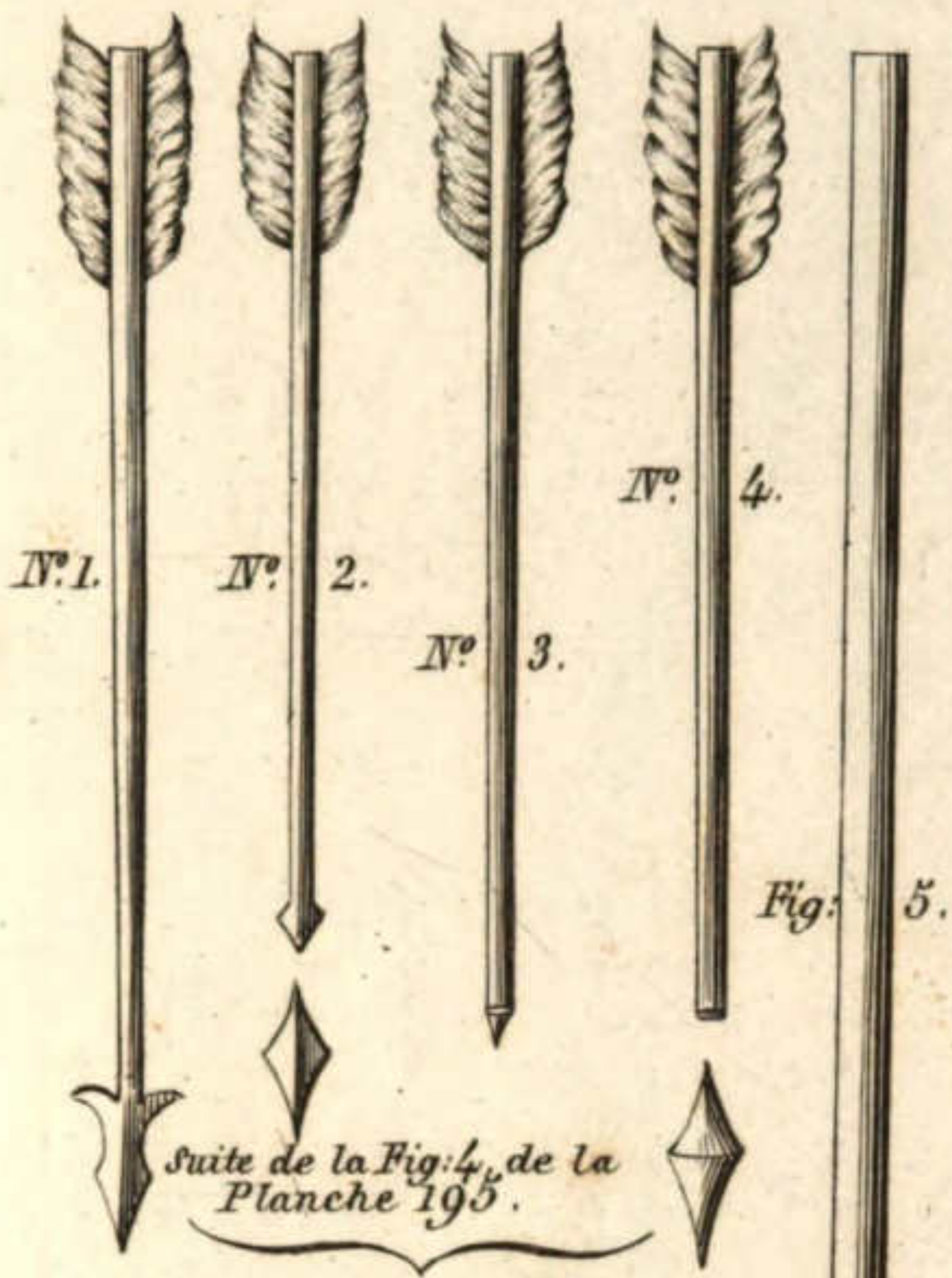

Légende.

Fig: 1. Mail ou Maillet.
 2. Masse d'armes de Roland.
 3. Masse d'armes d'Olivier.
 4. Autre Masse d'armes.
 5. Pique en usage sous Louis XI. et faites à Angers en 1475.

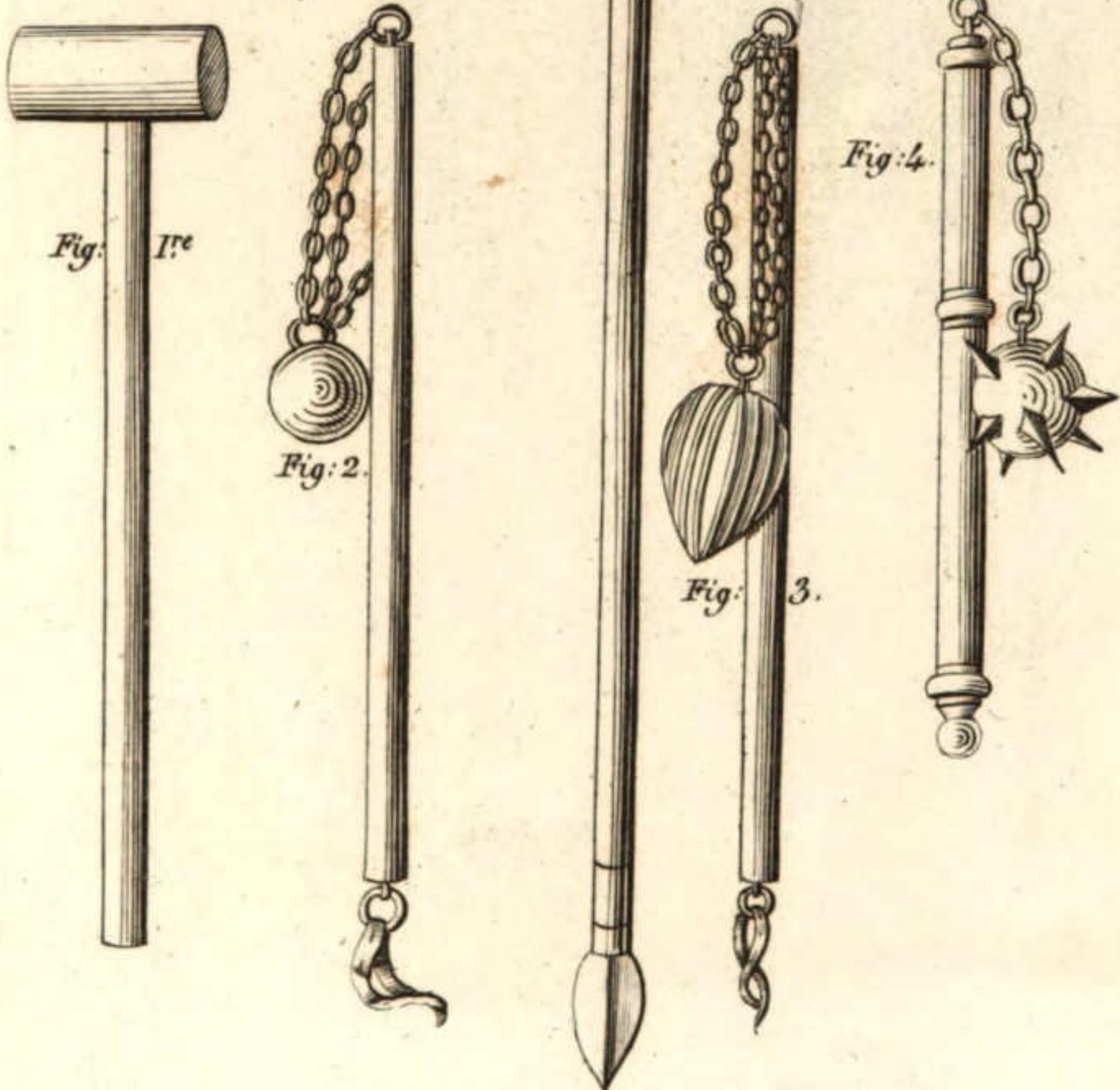

*Armes d'Escrime et de Jet,
des Francs ou Français.*

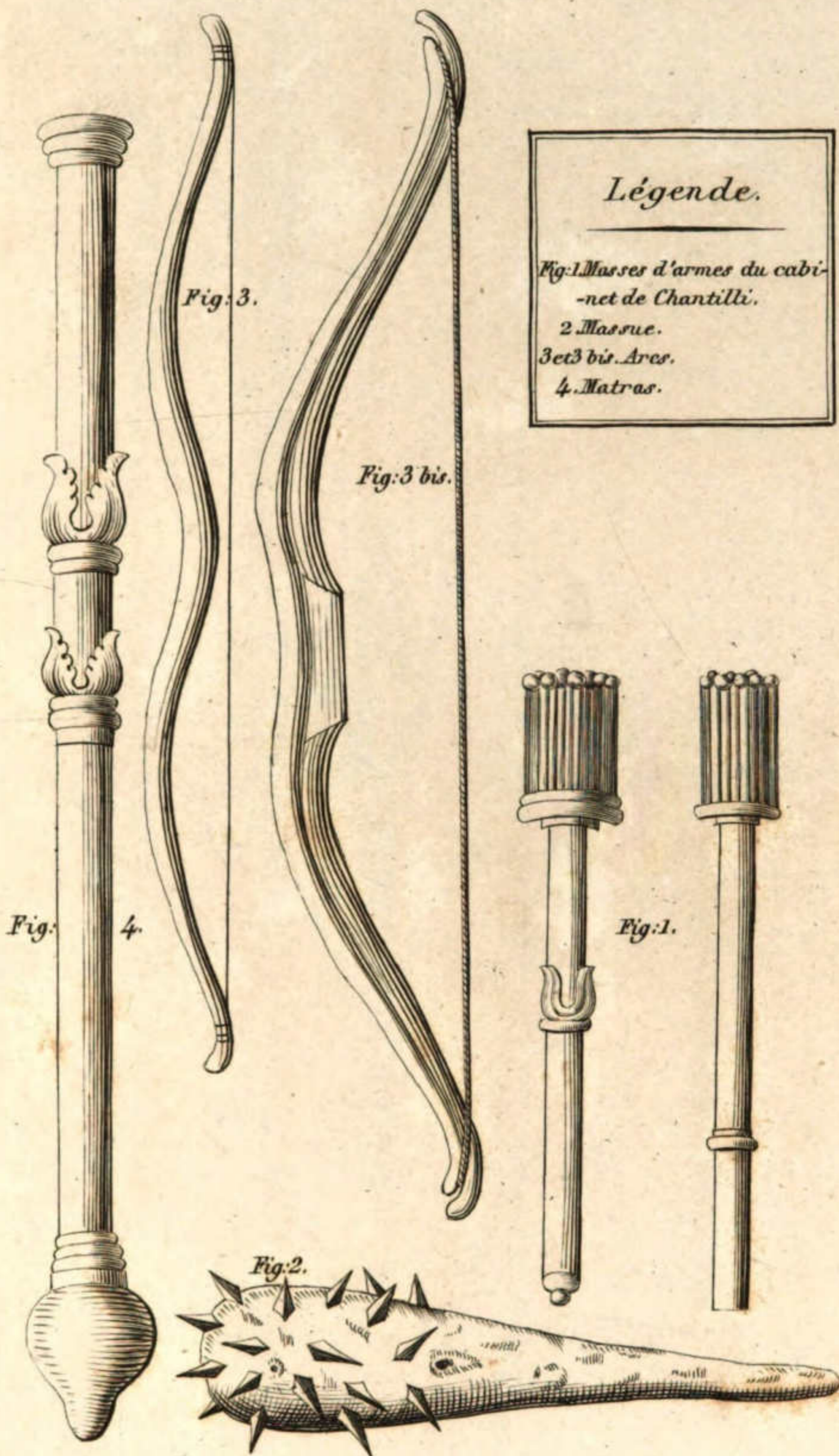

Légende.

Fig:1. Masses d'armes du cabinet de Chantilli.
2. Massue.
3 et 3 bis. Arcs.
4. Matras.

*Armes d'Escrime et de Jet,
 des Francs ou Français.*

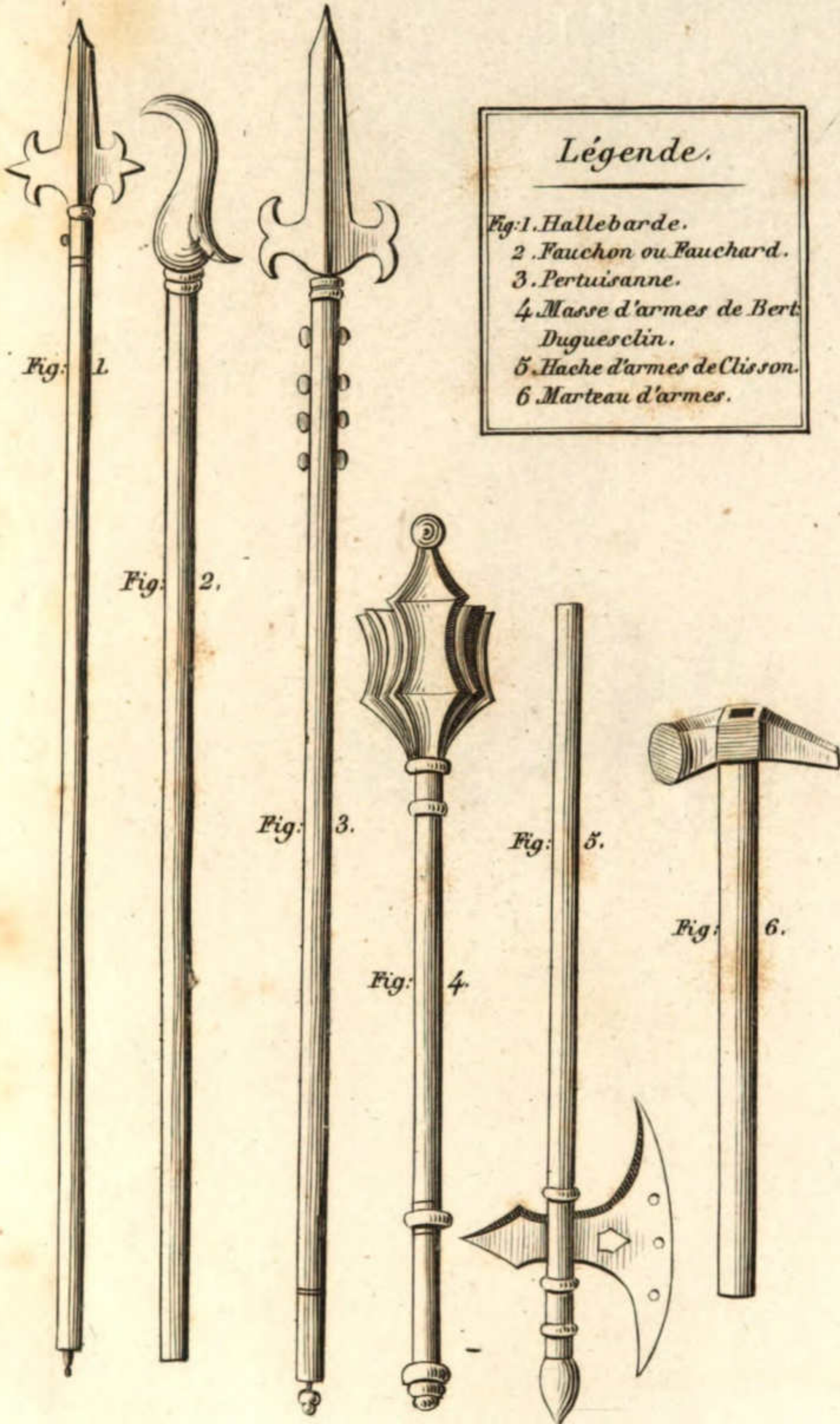

Légende.

Fig: 1. Hallebarde.
2. Fauchon ou Fauchard.
3. Pertuisanne.
4. Masse d'armes de Bert Duguesclin.
5. Hache d'armes de Clisson.
6. Marteau d'armes.

Armes d'Escrime,
des Français.

des Ancien
en usage chez
avant l'inventio

Fig 1. Catapulte

a. Trou dans le q
b. Vis en bois et
la Catapulte.

c. Ressort à Cri
d. Assemblages

Fig 2. Baliste de

a. Base et mont

b. Traversant de

c. Chapiteaux de

d. Echevaux de

centre des éche

e. Traits lancés

f. Arbrier sur la

pour les tra

g. Echaffaudag

Fig 3. Balète de

a. Base et fut ou

b. Détente en bo

flèche.

c. Flèche.

d. Tourniquet pe

Fig 4. Autre esp

les cailloux

a. Base et mont

b. Caisse pour co

c. Mécaniques et

fait jouer la

Fig 5. Bélier susp

a. Chaîne ou gr

pendu à la p

b. Poutre Bélie

c. Liures de plu

tifier le bélie

d. tête du bélie

Fig 6. Sables ou es

pierres ou de

a. Base et mont

b. Espèce de cais

les pierres

c. Corde au moy

pierres.

7. Corbeau démon

8. Muscule.

9. Tortue pour c

10. Tortue armée

11. Terrier de s

12 et 13. Hélio poles

sièges (Tour s

14 et 15. Mantelets.

16. Panier de sièg

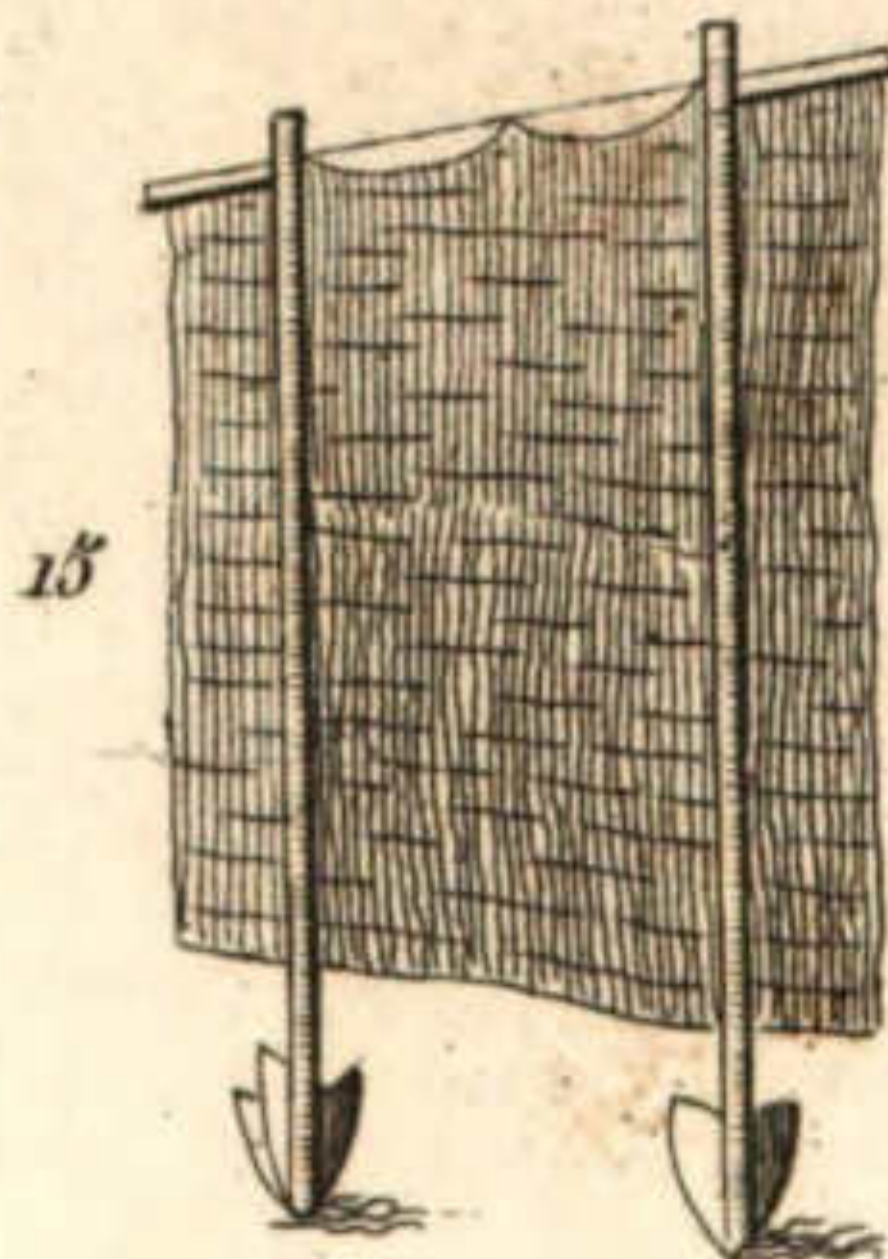
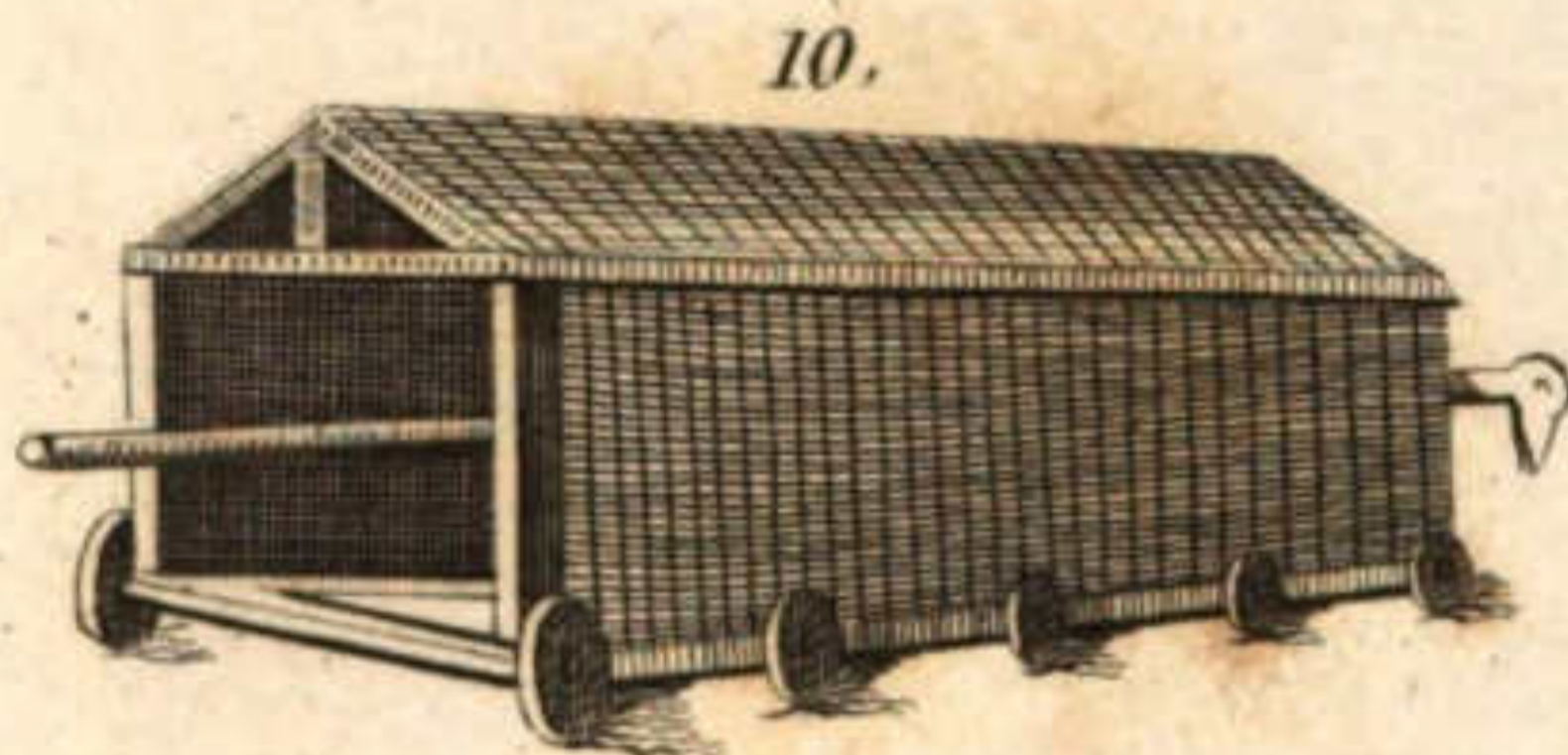
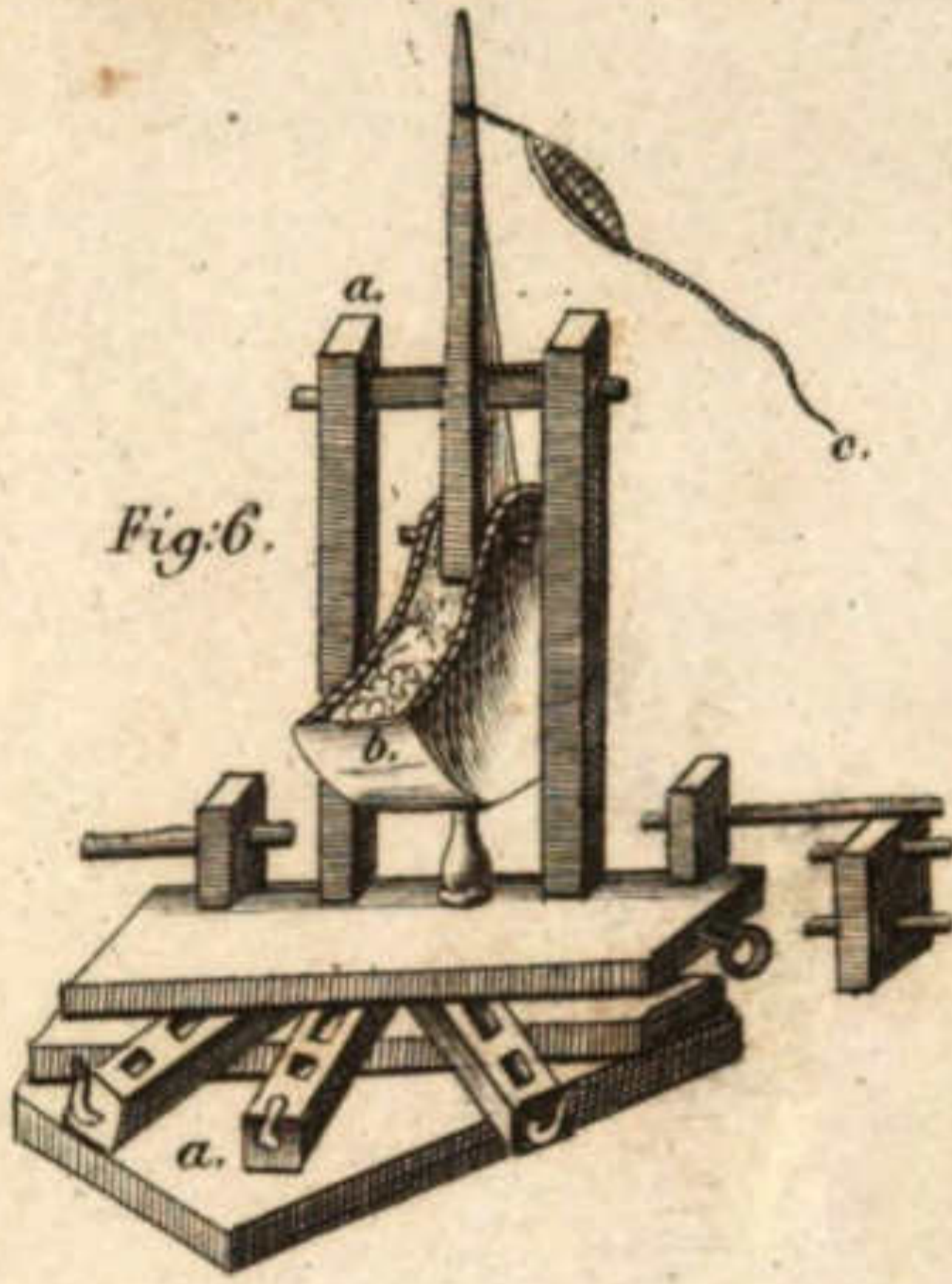
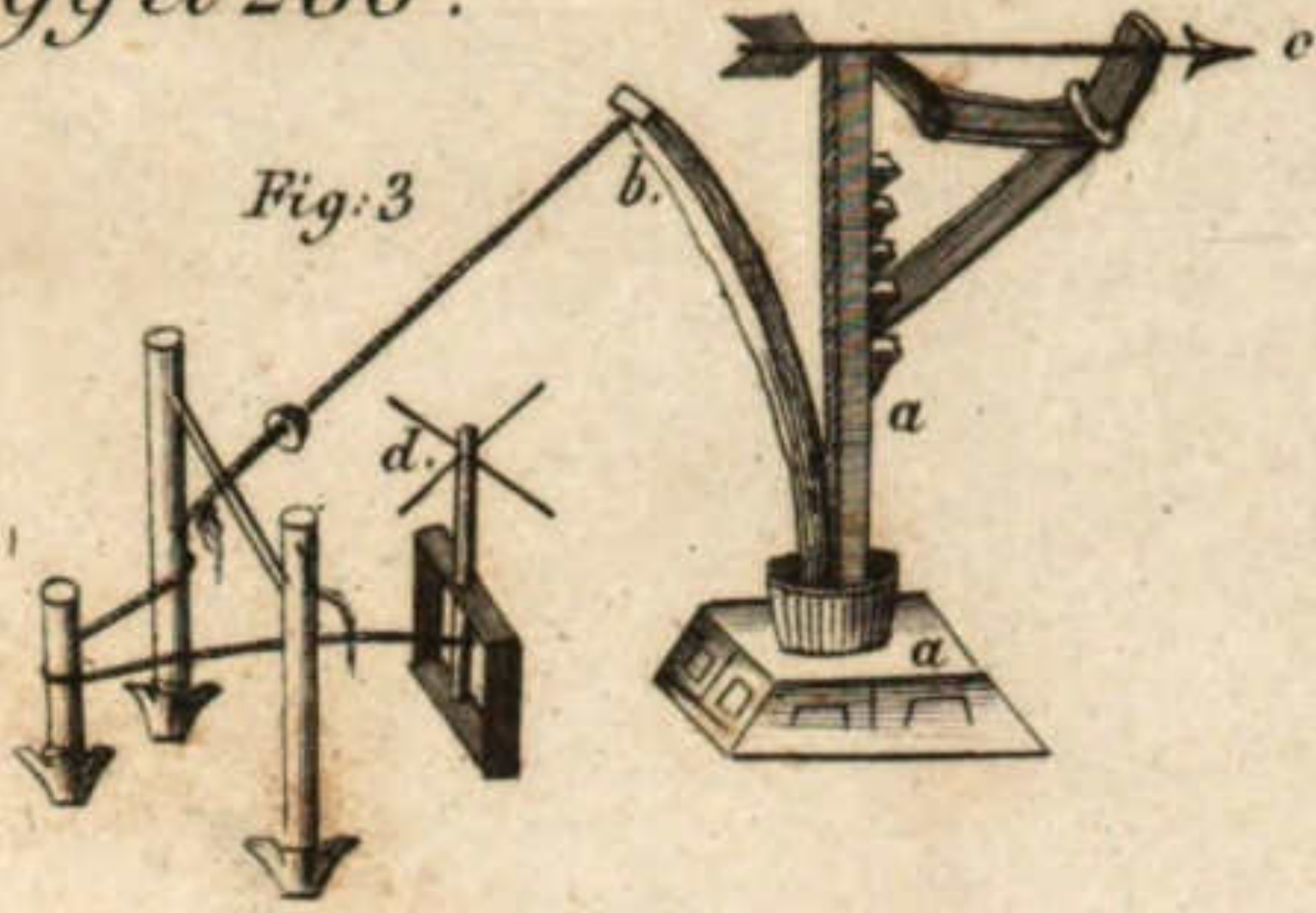

TABLE

CHRONOLOGIQUE

DE L'ATLAS.

Planches.

- 1, PREMIÈRE DYNASTIE. fig. 1, Pharamond; 2, Clodion; 3, Mérovée; 4, Childéric I^{er}; 5, Clovis; 6, Childébert.
- 2, ————— fig. 7, Clotaire; 8, Charibert; 9, Chilpéric I^{er}; 10, Clotaire II; 11, Dagobert; 12, Clovis II.
- 3, ————— fig. 13, Clotaire III; 14, Childéric II; 15, Thierrri III; 16, Clovis III; 17, Childebert III; 18, Dagobert III.
- 4, ————— fig. 19, Clotaire VI; 20, Chilpéric II, 21, Thierrri IV; 22, Childéric III.
- 5, SECONDE DYNASTIE : fig. 23, Pépin; 24, Charlemagne; 25, Louis I^{er}; 26, Charles II; 27, Louis II; 28, Louis III et Carloman.
- 6, ————— fig. 29, Charles-le-Gros; 30, Eude; 31, Charles III; 32, Raoul; 33, Louis IV; 34, Lothaire; 35, Louis V.

Planches.

- 7, TROISIÈME DYNASTIE : fig. 36, Hugues-Capet ; 37, Robert ; 38, Henri I ; 39, Philippe I ; 40, Louis VI ;
- 8, ————— fig. 41, Louis VII ; 42, Philippe II ; 43, Louis VIII ; 44, Saint-Louis ; 45, Philippe III ; 46, Philippe IV.
- 9, ————— fig. 47, Louis X ; 48, Philippe V ; 49, Charles IV ; 50, Philippe VI ; 51, Jean II ; 52, Charles V.
- 10, ————— fig. 53, Charles VI ; 54, Charles VII ; 55, Louis XI ; 56, Charles VIII ; 57, Louis XII ; 58, François I.
- 11, ————— fig. 59, Henri II ; 60, François II ; 61, Charles IX ; 62, Henri III ; 63, Henri IV ; 64, Louis XIII.
- 12, ————— fig. 65, Louis XIV ; 66, Louis XV ; 67, Louis XVI ; 68, Louis XVII ; 69, Louis XVIII ; 70, Charles X.
- 13, ARMOIRIES du connétable, du grand maître de l'artillerie, du grand maître de France, du président des maréchaux.
- 14, ARMOIRIES des maréchaux de France, du colonel général de l'infanterie, du colonel général des Suisses, du colonel général de la cavalerie.
- 15, ARMOIRIES du colonel général des dragons, du colonel général des hussards, du grand maréchal des logis, du grand prévôt.
- 16, ARMOIRIES du colonel général des gardes françaises, du capitaine colonel des gardes de la porte, de l'amiral de France, des vices-amiraux, du général des galères.
- 17, Anciens drapeaux.
- 18, Hausse-col et Pique des officiers de guerre. — Oriflamme de Saint-Denis.
- 19, Vignette : anciennes milices.

Planches.

- 20, Soldat Gaulois , en 420.
- 21, Soldat franc , sous Pharamond , en 420.
- 22, Soldat sous Clovis 1^{er}, en 481.
- 23, Ancien homme d'armes, sous Hugues-Capet, en 995.
- 24, Ancien porte-oriflamme, sous Louis VI, en 1110.
- 25, Soldat des *bandes* ou *aventurier*, depuis le règne de Louis VII(1137) jusqu'au règne de Philippe IV (1301).
- 26, Chevalier armé (1140).
- 27, Chevalier croisé, sous Louis VII.
- 28, Ancien porte-masse, sous Philippe-Auguste, en 1192.
- 29, Chevalier croisé, sous le règne de Saint-Louis, en 1249.
- 30, Sergent d'armes, sous le règne de Philippe III, en 1280.
- 31, Ancien soldat armé de sa pique et de son corselet, en 1302.
- 32, Soldat des bandes, de 1320 à 1360.
- 33, Chevalier armé, depuis Philippe-Auguste (1314), jusqu'au règne de Philippe de Valois (1350).
- 34, Porte-Oriflamme, sous Charles V , de 1366 à 1380.
- 35, Ancien gendarme, armé de pied en cap, sous Charles VII, en 1422.
- 36, Carabin , ancien cavalier armé de son corselet et de sa massue, sous Charles VII (1428).
- 37, Archer de la ville de Paris, en 1470.
- 38, Officier des gardes du corps, sous le règne de Louis XII (1506).
- 39, Gardes du corps, sous François I^{er} (1516 à 1542).
- 40, Gardes suisses , sous François I^{er}.
- 41, Soldat légionnaire, sous François I^{er}.
- 42, Officier d'infanterie, sous le règne de Henri II, en 1550.
- 43, Arquebusier (*infanterie*), en 1558.
- 44, Garde du palais, sous le règne de François II, en 1560.
- 45, Officier porte-cornette, sous Charles IX, en 1565.
- 46, Soldat d'infanterie, sous le règne de Charles IX (1572).
- 47, Cent-Suisse, sous le règne de Henri IV, en 1600.

Planches.

- 48, Officier d'infanterie, sous le règne de Louis XIII, en 1615.
- 49, Piquier, sous Louis XIV, en 1643.
- 50, Garde du corps, sous le règne de Louis XIV, en 1646.
- 51, Grenadier, en 1667.
- 52, Vignette: Milice moderne.
- 53, Mousquetaire, en 1670.
- 54, Fusilier, en 1670.
- 55, Piquier, en 1670.
- 56, Régiment de fusiliers, créé pour la garde de l'artillerie, en 1671.
- 57, Soldats d'infanterie, en 1720.
- 58, Sergent d'infanterie, de 1720 à 1750.
- 59, Grenadier, de 1720 à 1750.
- 60, Dragon monté, de 1720 à 1750.
- 61, Dragon à pied, de 1720 à 1750.
- 62, Hussard, en 1730.
- 63, Cent-Suisse de la garde ordinaire du roi, de 1730 à 1760.
- 64, Garde de la porte, de 1730 à 1760.
- 65, Gendarme de la garde du roi, de 1730 à 1760.
- 66, Mousquetaire de la garde du roi, de 1730 à 1760.
- 67, Garde française, de 1730 à 1760.
- 68, Garde suisse, de 1730 à 1760.
- 69, Vignette: Maison militaire du roi, de 1761 à 1778.
- 70, Garde du corps, de 1761 à 1778.
- 71, Gendarme de la garde, de 1761 à 1778.
- 72, Cheval-léger de la garde, de 1761 à 1778.
- 73, Mousquetaire (1^{re} comp.), de 1761 à 1778.
- 74, Grenadier à cheval, de 1761 à 1778.
- 75, Cent-suisse, de 1761 à 1778.
- 76, Garde de la porte, de 1761 à 1778.
- 77, Garde de la Prévôtée de l'hôtel, de 1761 à 1778.
- 78, Garde française, de 1761 à 1778.

Planches.

- 79, Garde suisse, de 1716 à 1778.
 80, Infanterie française (régiment du roi), de 1761 à 1778.
 81, Royal Cantabre (chasseurs à pied), de 1761 à 1778.
 82, Corps royal d'artillerie, de 1761 à 1778.
 83, Gendarmerie de France, de 1761 à 1778.
 84, Grosse cavalerie (régiment du roi), de 1761 à 1778.
 85, Cuirassier du roi, de 1761 à 1778.
 86, Dragon (régiment d'Orléans), de 1761 à 1778.
 87, Hussard (régiment de Turpin), de 1761 à 1778.
 88, Volontaire de Clermont-Prince (troupes légères), de 1761 à 1778.
 89, Chasseur de Fischer (infanterie légère), de 1761 à 1778.
 90, Dragon-chasseur de Conflans (cavalerie légère), de 1761 à 1778.
 91, Vignette : Maison du Roi.
 92, Garde du corps (1779).
 93, Gendarme de la garde (1779).
 94, Cheveau-léger de la garde (1779).
 95, Cent-Suisse (1779).
 96, Garde de la porte du Roi (1779).
 97, Garde de la Manche (1779).
 98, Garde française (1779).
 99, Garde suisse (1779).
 100, Infanterie française : — Fusilier. — Régiment de Basigny (1779).
 101, Infanterie étrangère : — Corps de Nassau - Siégen (1779).
 102, Corps royal d'artillerie (1779).
 103, Gendarmerie de France (1779).
 104, Maréchaussée (1779).
 105, Grosse cavalerie : — Régiment de carabiniers, n. 22. (1779).
 106, Dragon : — Régiment du Dauphin (1779).

Planches.

- 107, Chasseur à cheval : — 5^{me} régiment (1779).
 108, Cheveu-léger : — 4^{me} régiment (1779).
 109, Hussard de Lauzun (1779).
 110, Infanterie française : — Grenadier, de 1784 à 1791.
 111, Troupes de la marine, de 1784 à 1791.
 112, Grosse cavalerie, de 1790 à 1797.
 113, Garde national, de 1791 à 1805.
 114, Invalide, de 1792 à 1812.
 115, Chasseur à cheval, de 1792 à 1798.
 116, Artillerie à cheval, de 1792 à 1803.
 117, Capitaine de vaisseau, de 1792 à 1814.
 118, Matelot, de 1792 à 1814.
 119, Gendarme, de 1793 à 1800.
 120, Soldat d'infanterie, en 1795.
 121, Hussard, en 1795.
 122, Dragon, de 1795 à 1798.
 123, Vétéran, de 1796 à 1801.
 124, Garde du Directoire, en 1797.
 125, Carabinier, de 1800 à 1806.
 126, Chasseur à cheval, en 1800.
 127, Hussard, en 1800.
 128, Dragon, en 1800,
 129, Sapeur-mineur, de 1800 à 1814.
 130, Garde impériale : — Grenadier à pied, de 1804 à 1814.
 131, Garde impériale : — Chasseur à pied, de 1804 à 1814.
 132, Garde impériale : — Grenadier à cheval, de 1804 à 1814.
 133, Garde impériale : — Chasseur à cheval, de 1804 à 1814.
 134, Garde impériale : — Gendarme d'élite, de 1804 à 1814.
 135, Garde impériale : — Matelot, de 1804 à 1814.
 136, Garde impériale : — Mamelouck, de 1804 à 1814.

Planches.

- 137, Garde impériale : — Vétéran, de 1804 à 1814.
138, Artillerie à pied, en 1804.
139, Artillerie à cheval, en 1804.
140, Dragon, de 1806 à 1814.
141, Train d'artillerie, de 1806 à 1814.
142, Hussard, en 1807.
143, Garde impériale : — Cheveau-léger-lancier, de 1807 à 1814.
144, Garde impériale : — Artillerie à pied, de 1807 à 1814.
145, Garde impériale : — Train d'artillerie, de 1807 à 1814.
146, Artillerie à pied, en 1808.
147, Garde impériale : — Tirailleur, de 1809 à 1814.
148, Garde impériale : — Voltigeur, de 1810 à 1814.
149, Garde impériale : — Artillerie à cheval, de 1810 à 1814.
150, Garde impériale : — Sapeur du génie, de 1810 à 1814.
151, Infanterie de ligne : — Grenadier, en 1810.
152, Infanterie légère : — Chasseur, en 1810.
153, Carabinier, de 1812 à 1814.
154, Cuirassier, de 1812 à 1814.
155, Chasseur à cheval, de 1801 à 1814.
156, Cheveau-léger français, de 1812 à 1814.
157, Cheveau-léger polonais, de 1812 à 1814.
158, Hussard, de 1812 à 1814.
159, Ouvrier militaire de la marine, de 1812 à 1814.
160, Garde d'honneur, de 1813 à 1814.
161, Garde national à pied, de 1815 à 1825.
162, Garde national à cheval, de 1815 à 1825.
163, Légions départementales : — Soldat d'infanterie de ligne, de 1816 à 1820.
164, Légions départementales : — Chasseur (infanterie légère), de 1818 à 1820.

Planches.

- 165, Infanterie de ligne : — Grenadier , de 1821 à 1825.
- 166, Artillerie : — vignette.
- 167 et 168, BOUCHES A FEU , projectiles et outils servant à l'artillerie ; pièce de 24, canon monté, accessoires pour la manœuvre des pièces , mortier-pierrier , mortier-bombe, pile de boulets, bombe pour le mortier , obusiers et pétards,
- 169, Génie (vignette).
- 170, PLAN d'un Pentagone régulier couvert d'un ouvrage à corne et d'une double couronne.
- 171, et 172, OUTILS ou instrumens employés dans l'attaque et dans la défense des places.
- 173, Armoiries (vignette).
- 174 et 175, TABLEAU des principales pièces ou figures héraldiques qui composent les divisions de l'écu ou écusson.
- 176, COURONNES : de marquis, de comte, de vicomte, de baron , de vidame, civique, navale, vallaire, murale.
- 177 et 178, CIMIERS : des rois et des empereurs, des ducs et princes, des marquis, des vicomtes, des barons, des gentilshommes anciens chevaliers, des gentilshommes de trois races des nouveaux ennoblis, des bâtards.
- 179, ORDRES MILITAIRES (vignette).
- 180, Ordre de la Sainte Ampoule, de la Couronne Royale, de la Genette, de l'Étoile, de la Cosse de Geneste, du Navire (dit d'Outre-Mer et du Double Croissant), de Bourbon (dit du Chardon et de Notre-Dame),
- 181, Ordre du Porc-Épic, de la Toison-d'Or, du Croissant, de Saint-Hubert, de l'Hermine et de l'Épi, de la Cordelière, de la Charité-Chrétienne.
- 182, Ordre du Saint - Esprit, de Sainte - Madelaine, de Saint-Louis, du Mérite militaire, de la Légion-d'Honneur, de la Réunion.
- 183, ORDRES NON AVOUÉS, qui étaient encore portés avant

Planches.

- l'ordonnance du 16 avril 1824 : de Saint-Jean de Jérusalem (dit de Malte), du Saint-Sépulcre , de Chypre ou de Lusignan (dit del'Épée), de Notre-Dame-du-Mont-Carmel , de Saint-Lazare , de Saint-Lazare et du-Mont-Carmel , des comtes de Lyon.
- 184, PLAN de la bataille de Casilin , et de l'ordre observé par les deux armées française et romaine.
- 185, Ordre de bataille régulier , sur un terrain plat et sans obstacles.
- 186, TACTIQUE DE L'INFANTERIE : formations en colonne , avant 1791.
- 187, Formations, depuis 1791 jusqu'en 1825.
- 188, Principales lignes de bataille.
- 189 et 190, TACTIQUE DE LA CAVALERIE : formations en colonne et déploiemens avant 1791. — Ordre de bataille et déploiemens depuis 1791 jusqu'en 1825.
- 191, } Armes défensives des Francs ou Français.
- 192, }
- 193, Armes défensives et offensives des Francs ou Français.
- 194, Armes offensives et d'escrime des Francs ou Français.
- 195, Armes offensives , d'escrime et de jet des Francs ou Français.
- 196, } Armes d'escrime et de jet des Francs ou Français.
- 197, }
- 198, Armes d'escrime des Français.
- 199 et 200, MACHINES DE GUERRE des anciens et du moyen âge , employées chez les Gaulois et les Francs avant l'invention de la poudre et des armes à feu : *catapulte, baliste, arbalète de trait, arbalète de jet, bélier, jalet, corbeau démolisseur, mascule, tortue, terrier de siège, héliopolis ou tours béliares, mantelet, panier de siège.*

FIN DE LA TABLE CHRONOLOGIQUE.

TABLE
ALPHABÉTIQUE

DÈ L'ATLAS.

A

- Affut* (terme d'artillerie), plan. 167 et 168, fig. 2.
Alérion (terme de blason), plan. 174 et 175.
Amiral de France (armoiries de l'), plan. 16, fig. 3.
Amorce (voyez entonnoir et *sac à*.)
Anciennes milices, plan. 19 (vignette.)
Anilles (terme de blason), plan. 174 et 175.
Annelet (terme de blason), *ib.*, *ib.*
Appaumé (*id.*), *ib.*, *ib.*
Arbalète de jet, servant à lancer les cailloux, plan. 199 et 200, fig. 4.
Arbalète de trait, plan. 199 et 200, fig. 3.
Archer de la ville de Paris, en 1470, plan. 37.
Arcs, plan : 197, fig. 3, et 3 *bis*.
Armée des Francs (voyez *casilin*.)

- Armées romaines* (voyez *Casilin*).
- Armes défensives* des Francs ou Français, plan. 191, 192 et 193.
- Armes d'escrime* des Francs ou Français, plan. 194, 195 et 198.
- Armes offensives* des Francs ou Français, plan. 193, 194 et 195.
- Armes de jet* des Francs ou Français, plan. 195, 196 et 197.
- Armoiries*, plan. 173. (vignette).
- Armoiries* (voyez les termes de blason et les différentes dénominations des grands dignitaires de la couronne.)
- Armure du cavalier et du cheval* (voyez les diverses dénominations données aux troupes de cavalerie).
- Arquebusier* (infanterie), en 1558, plan. 43.
- Artillerie* (corps royal d'), de 1761 à 1768, plan. 82; — en 1779, plan. 102.
- Artillerie* (matériel de l'), plan 167 et 168.
- Artillerie* (voyez *fusilier*).
- Artillerie* (voyez *grand-maître de l'*).
- Artillerie* (voyez *train d'*).
- Artillerie à cheval* (garde impériale), de 1810 à 1814, pl. 149.
- Artillerie à cheval*, de 1792 à 1803, plan. 116; — en 1804, plan. 139.
- Artillerie* (corps royal d'), de 1761 à 1778, plan. 82; — en 1779, plan. 102.
- Artillerie à pied*, en 1804, plan 138; — en 1808, plan. 146.
- Artillerie à pied* (garde impériale), de 1807 à 1814, plan. 144.
- Attaque des places* (voyez *outils*).
- Avant-train* (terme d'artillerie), plan. 167 et 168, fig. 2.
- Aventuriers* (voyez *soldat*).

B

- Badelaire* (terme de blason), plan. 174 et 175.
- Baïonnette* (ancienne), plan. 194, fig. 7.
- Baliste de siège*, d'après Folard, plan. 199 et 200, fig. 2.

- Bande* (la), terme de blason, plan. 174 et 175, fig. 9.
Bandes (voyez *soldat des*).
Baron (voyez les mots *cimier* et *couronne*.)
Bars (terme de blason), plan. 174 et 175.
Bassigny (voyez *infanterie*.)
Bastion (terme de fortification), plan. 170.
Bataille (voyez *casilin*, ordre de.)
Batards (voyez *cimiers*.)
Bélier, plan. 199 et 200, fig. 5.
Bèche, plan. 171 et 172, fig. 16.
Besans (terme de blason), plan. 174 et 175.
Bisse (*id.*), *ib.*, *ib.*
Blinde (terme de fortification), plan. 171 et 172.
Boëte (outil d'artillerie), plan. 167 et 168, fig. 3, n° 4.
Bombe, plan. 167 et 168, fig. 7 (voyez aussi *mortier*).
Bonnet de mailles sous le casque, plan. 193, fig. 3.
Bordure (terme de blason), plan. 174 et 175, fig. 19.
Bouches à feu, plan. 167 et 168.
Bouclier, plan. 192, fig. 4 (voyez aussi *targe*).
Boulets (pile de), plan. 167 et 168, fig. 6.
Bouterolle (terme de blason), plan. 174 et 175.
Boutefeu (terme d'artillerie), plan. 167 et 168, fig. 3, n° 13.
Braquemar ou épée courbe, plan. 193, fig. 4.
Bris (terme de blason), plan. 174 et 175.
Brouette, plan. 171 et 172, fig. 25.
Broyes (terme de blason), plan. 174 et 175.

C

- Canette* (terme de blason), plan. 174 et 175.
Canon, plan. 167 et 168, fig. 2 (voyez aussi *affût*, *avant-train*.)
Cantabre (voyez *royal*.)
Canton (terme de blason), plan. 174 et 175, fig. 13, 15 et 16; voyez aussi *franc-canton*.)

- Canton dextre* (terme de blason), plan. 174 et 175, fig. 15.
 ——— *sénestre* (*id.*) *ib.*, *ib.*, fig. 16.
Capital du bastion (terme de fortification), plan. 170.
Capitaine-colonel des gardes de la porte (armoiries du), plan. 16, fig. 2.
 ————— *de vaisseau*, de 1792 à 1814, plan. 117.
Carabin (ancien cavalier), en 1428, plan. 36.
Carabinier (cavalerie), en 1779, plan. 105; — de 1800 à 1806, plan. 125; — de 1812 à 1814, plan 153.
 CARLOMAN (voy. *Louis III.*)
Carreau, l'une des principales flèches en usage chez les Français, plan. 195, fig. 13 (voyez aussi *flèches*).
Casilin (plan de la bataille de), et de l'ordre observé par les deux armées françaises et romaine, plan. 184.
Catapulte, plan. 199 et 200, fig. 1^{re}.
Cavalerie (grosse), voyez *carabiniers*.
Cavalerie (grosse), régiment du Roi, de 1761 à 1778, plan. 84.
Cavalerie (grosse), de 1790 à 1797, plan. 111 (voyez aussi *cuirassiers*).
Cavalerie légère (voyez *dragons*, *dragons-chasseurs*, *chasseurs*, *hussards*, *lanciers*).
Cent-Suisse (garde du Roi), en 1600, plan. 47; — de 1730 à 1760, plan. 63; — de 1761 à 1778, plan. 75; — en 1779, plan 95.
Chandelier (outil du génie), plan. 171 et 172, fig. 26.
Chaperon du Haubert (voyez plan. 191, fig. 1^{re}.)
Chapiteau (terme d'artillerie), plan. 167 et 168, fig. 3, n^o 13.
 CHARIBERT, roi de France, plan. 2, fig. 8.
 CHARLEMAGNE, plan. 5, fig. 24.
 CHARLES II, plan. 5, fig. 26.
 CHARLES-LE-GROS, plan. 6, fig. 29.
 CHARLES III, plan. 6, fig. 31.
 ————IV, plan. 9, fig. 49.
 ————V, plan. 9, fig. 52.
 ————VI, plan. 10, fig. 53.

- CHARLES VII, plan. 10, fig. 54.
 ———VIII, plan. 10, fig. 56.
 ———IX, plan. 11, fig. 61.
 ———X, plan. 12, fig. 70.
Chasseur (voyez *Fischer.*)
Chasseur (infanterie légère), en 1810, plan. 152.
Chasseur (infanterie légère des légions départementales), de
 1818 à 1820, plan. 164.
Chasseur à cheval (cavalerie légère), en 1779, plan 107; — de
 1792 à 1798, plan. 115; — en 1800, plan. 126;
 — de 1801 à 1814, plan 155.
Chasseur à cheval (garde impériale), de 1804 à 1814, pl. 133.
Chasseur à pied (garde impériale), de 1804 à 1814, plan. 131.
Chasseur à pied (voyez *Royal Cantabre.*)
Chat (terme d'artillerie), plan. 167 et 168. fig. 3, n° 14,
 15 et 16.
Chaussetrape (terme de blason), plan. 174 et 175.
Chaussetrapes (armes défensives des anciens et des modernes),
 plan. 171 et 172, fig. 31.
Chausses de mailles, plan. 191, fig. 1^{re}.
Chef (le), terme de blason, plan. 174 et 175, fig. 4.
Chemin couvert (terme de fortification), plan. 170.
Cheval de frise, plan. 171 et 172, fig. 30.
Chevalier armé, en 1140, plan. 26; — de 1314 à 1350. plan. 33.
Chevalier croisé, sous Louis VII, plan. 27.
Chevalier croisé, sous Louis IX, plan. 29.
Chevau-léger, en 1779, plan. 108.
Chevau-léger-français, de 1812 à 1814, plan. 156.
Chevau-léger de la garde, de 1761 à 1778, plan 72; — en 1779,
 plan. 94.
Chevau-léger-lancier (garde impériale), de 1807 à 1814,
 plan. 143.
Chevau-léger-polonais, de 1812 à 1814, plan. 157.
Chevron (le), terme de blason, plan. 174 et 175, fig. 10.
 CHILDEBERT, roi de France, plan. 1^{re}, fig. 6.

- CHILDEBERT III**, plan. 3, fig. 17.
CHILDÉRIC I^{er}, plan. 1^{re}, fig. 4.
 ————— II, plan. 3, fig. 14.
 ————— III, plan. 4, fig. 22.
CHILPÉRIC I^{er}, plan. 2, fig. 9.
 ————— II, plan. 4, fig. 20.
Cimeterre, plan. 195, fig. 2.
CIMIER (terme de blason, plan. 177 et 178; — de *baron*, fig. 5;
 — de *batards*, fig. 10; — de *comte*, fig. 4; — de
duc, fig. 2; — d'*empereur*, fig. 1^{re}; — de *gentils-*
hommes anciens chevaliers, fig. 6; — de *gentils-*
hommes de trois races, fig. 7 et 8; — de *marquis*, fig.
 3; — de *nouveaux ennoblis*, fig. 9; — de *princes*,
 fig. 2; — de *rois*, fig. 1^{re}; — de *vicomte*, fig. 4.
Cimier de Clisson, plan. 193, fig. 2.
 ————— du comte de *Dammartin* à *Bouvines*, plan. 193,
 fig. 2.
Clermont-Prince (voyez *volontaires de*).
Clisson (voyez *cimier* et *hache d'armes de*).
CLODION, roi de France, plan. 1^{re}, fig. 2.
CLOTAIRE I^{er}, plan. 2, fig. 7.
 ————— II, plan. 2, fig. 10.
 ————— III, plan. 3, fig. 13.
 ————— IV, plan. 4, fig. 19.
CLOVIS I^{er}, plan. 1^{re}, fig. 5.
 ————— II, plan. 2, fig. 12.
 ————— III, plan. 3, fig. 16.
Coin de mire (terme d'artillerie), pl. 167 et 168, fig. 3, n^o 21.
Collet de refouloir (terme d'artillerie), pl. 167 et 168, fig. 3, n^o 7.
Colonel-général de la cavalerie (armoiries du), pl. 14, fig. 4.
Colonel-général des dragons (armoiries du), plan. 15, fig. 1^{re}.
Colonel-général de hussards (armoiries du), pl. 15, fig. 2.
Colonel-général de l'infanterie française (armoiries du), pl.
 14, fig. 2.

Colonel-général des gardes françaises (armoiries du), pl. 16, fig. 1^{re}.

Colonel-général des Suisses (armoiries du), plan. 14, fig. 3.

Comtes (voyez les mots *cimier* et *couronne*).

Conflans (voyez *dragons-chasseurs de*).

Connétable (armoiries du), plan. 13, fig. 1^{re}.

Corbeau démolisseur, planche 199 et 200, fig. 7.

Cornette (voyez *porte-*).

Corps de nassau-siége (voyez *infanterie étrangère*).

Corselet (voyez les planch. 31 et 36).

Cotte d'armes, plan. 191, fig. 1^{re}. (Voyez aussi toutes les pl. représentant les costumes militaires du moyen-âge).

Coupé (terme de blason), plan. 174 et 175, fig. 2. (Voyez aussi *partie*).

COURONNE (terme de blason), plan. 176; — de *baron*, fig. 4; — *civique*, fig. 6; — de *comte*, fig. 2; — de *marquis*, fig. 1; — *murale*, fig. 9; — *navale*, fig. 7; — *vallaire*, fig. 8; — de *vidame*, fig. 5; — de *vicomte*, fig. 3.

Courtine (terme de fortification), plan. 170.

Creneau faits en sacs de terre (terme de fortification), plan. 171 et 172, fig. 8.

Crequier (terme de blason), plan. 174 et 175.

Croc de sape (outil du génie), plan. 171 et 172, fig. 18.

Croisé (voyez *chevalier*).

Croix (la), terme de la blason, plan. 174 et 175, fig. 8.

Cuirassier (grosse cavalerie), de 1761 à 1778, plan. 85; — de 1812 à 1814, plan. 154.

D

DAGOBERT I^{er}, roi de France, plan. 2, fig. 11.

— — — — III, plan. 3, fig. 18.

Défense des places. (voyez *outils*).

- Dégorgeoir* (terme d'artillerie), pl. 167 et 168, fig. 3, n° 17.
Demi-bastion (terme de fortification), plan. 170.
Déploiemens (voyez *ordre de bataille et tactique*).
Dextre (voyez *canton*).
Dextrochère (terme de blason), plan. 174 et 175.
Directoire (voyez *garde du*).
Double couronne (terme de fortification), plan. 170.
Dommartin (voyez *cimier*).
Dragon (cavalerie), de 1761 à 1778, plan. 86; — en 1779, pl. 106; — de 1795 à 1798, plan. 122; — en 1800, plan. 128; — de 1806 à 1814, plan. 140.
Dragon monté, de 1720 à 1750, plan. 60.
 — à pied, de 1720 à 1750, plan. 61.
Dragons-chasseurs de conflans (cavalerie légère), de 1761 à 1778, plan. 90.
Drapeaux (anciens), plan 17.
Dreux (armure de pierre de), plan. 191, fig. 1 et 2.
Ducs (voyez les mots *cimier et couronne*).
Duguesclin (voy. *masse d'armes de*).

E

- Ecartelé sur le tout* (terme de blason), pl. 174 et 175, fig. 3.
Ecouvillon (terme d'artillerie), plan. 167 et 168, fig. 3, n° 8, 9 et 10.
Ecu (terme de blason), plan. 174 et 175.
Elite (voyez *gendarme d'*).
Empereurs (voyez *cimier*).
Ennoblis (voyez *cimier des nouveaux*).
Entonnoir (terme d'artillerie), pl. 167 et 168, fig. 3, n° 20.
Epée (voyez *braquemar, estocade*).
 — courbes (voyez *braquemar*).
 — à l'espagnole, plan. 194, fig. 5.
 — fourrée ou en bâton, plan. 194, fig. 3.

- Épée de rencontre*, plan. 193, fig. 5.
 — à la Suisse, plan. 194, fig. 4.
Equipolés (points), terme de blason, pl. 174 et 175, fig. 12.
Escoupe (terme de fortification), plan. 171 et 172, fig. 9.
Espadon, plan. 194, fig. 2.
Estocade, ou épée de longueur, plan. 194, fig. 1^{er}.
Eudes, roi de France, plan. 6, fig. 30.

F

- Face* (la), terme de blason, plan. 174 et 175, fig. 6.
Fagot desape (terme de fortification), pl. 171 et 172, fig. 3 bis.
Fascine (terme de fortific.), plan. 171 et 172, fig. 3.
Fauchon ou *Fauchard*, plan. 198, fig. 2.
Fermail (terme de blason), plan. 174 et 175.
Fischer (chasseur de), infanterie légère, de 1761 à 1778, pl. 89.
Flèche d'arbalète, plan. 199 et 200, fig. 3.
Flèches en usage chez les Francs ou Français, plan. 195, fig. 4, n^{os}
 1, 2, 3, 4, 5, 6 et 7; — plan. 196, n^{os} 1, 2, 3 et 4.
Folard (voyez *Baliste*).
Formations en colonne avant 1791 (tactique de l'infanterie),
 plan. 186, fig. 1, 2, 3 et 4.
Formations depuis 1791 (tactique de l'infanterie), plan. 187,
 fig. 5, 6, 7, 8 et 9.
Formations en colonne et *Déploiemens* avant 1791 (tactique
 de la cavalerie), plan. 189, fig. 1 et 2.
Fossés (terme de fortification), plan. 170.
Fourche de sappe (terme de fortification), plan. 171 et 172,
 fig. 19.
Fourniment (terme d'artillerie), pl. 167 et 168, fig. 3, n^o 18.
Franc-canton (terme de blason), plan. 174 et 175, fig. 13.
Français (voyez *Cheveau-léger*).
FRANÇOIS I^{er}, roi de France, plan 10, fig. 58.

FRANÇOIS II , plan 11 , fig. 60.

Fronteau de mire (terme d'artillerie), plan 167 et 168 , fig. 3 , n° 22.

Fusilier (infanterie,) en 1670 , plan 54.

———— (régiment de), créé pour la garde de l'artillerie , en 1671 , plan 56.

———— (voyez *Infanterie* et la plan. 100).

G

Gabion (élévation d'un) , terme de fortification , plan. 171 et 172 , fig. 2.

———— (plan d'un) , plan. 171 et 172 , fig. 1.

Galères (voyez *Général des*).

Garde du corps, de 1516 à 1542 , plan. 39 ; — en 1646 , plan. 50 ; — de 1761 à 1778 , plan. 70 ; — en 1776 , plan. 92.

Gardes du corps (officier des) en 1506 , plan. 38.

Garde du Directoire, en 1797 , plan. 124.

Garde française , de 1730 à 1760 , plan. 67 ; — de 1761 à 1778 , plan. 78 ; — en 1779 , plan. 98.

Garde d'honneur , de 1813 à 1814 , plan. 160.

Garde impériale (voyez *Artillerie* , *Chasseur* , *Cheveau-léger* , *Lancier* , *Gendarme* , *Grenadier* , *Mamelouck* , *Mattelot* , *Sapeur* , *Tirailleurs* , *Train* , *Vétéran* , *Voltigeurs*).

Garde de la Manche en 1779 , plan. 97.

Garde national à cheval de 1815 à 1825 , plan. 162.

Garde national à pied de 1791 à 1805 , plan. 113 ; — de 1815 à 1825 , plan. 161.

Garde du palais en 1560 , plan. 44.

Garde de la porte , de 1730 à 1760 , plan. 64 ; — de 1761 à 1778 , plan. 76 ; — en 1779 , plan. 96.

Garde de la porte (voyez *Capitaine-colonel des*).

Garde de la prévôté , de 1761 à 1778 , plan. 77.

- Garde suisse* sous François I^{er}, pl. 40; — de 1730 à 1760, pl. 68; — de 1761 à 1778, pl. 79; — en 1779, pl. 99.
- Gendarme* (ancien) en 1422, plan. 35 (voyez *Homme d'armes*).
 ————— de 1793 à 1800, plan. 119.
 ————— d'élite (garde impériale), de 1804 à 1814, pl. 134.
- Gendarme de la garde*, de 1730 à 1760, plan 65; — de 1761 à 1778, plan. 71; — en 1779, plan. 93.
- Gendarmerie de France*, de 1761 à 1778, plan. 83; — en 1779, plan. 103 (voyez aussi *Maréchaussée*).
- Général des galères* (armoiries du), plan. 16, fig. 5.
- Génie*, plan 169 (vignette).
 ——— (voyez *Outils, Instrumens, Sapeur*).
- Gentilshommes* (voyez *Cimiers des*).
- Gironné* (terme de blason), plan. 174 et 175, fig. 14.
- Glacis* (terme de fortification), plan. 170.
- Grand maître de l'artillerie* (armoiries du), plan. 13, fig. 2.
- Grand maître de France* (armoiries du), plan. 13, fig. 3.
- Grand maréchal des logis* (armoiries du), plan. 15, fig. 3.
- Grand-prévôt de France* (armoiries du), plan. 15, fig. 4.
- Grenadier*, en 1667, plan. 51; — de 1720 à 1750, plan. 59 (voyez aussi *Infanterie française*).
- Grenadier à cheval*, de 1761 à 1778, plan. 74.
 ————— (garde impériale), de 1804 à 1814, plan. 132.
- Grenadier d'infanterie de ligne*, en 1810, plan. 151; — de 1821 à 1825, plan. 165.
- Grenadier à pied* (garde impériale), de 1804 à 1814, pl. 130.
- Guivre* (terme de blason), plan. 174 et 175.
- Gumène* (id.), plan. 174 et 175.

H

- Hache d'armes de Clinon*, plan. 198, fig. 5.
 ——— commune, plan. 171 et 172, fig. 21.
- Hallebarde*, plan. 198, fig. 1.

- Hampe* (terme d'artillerie), plan. 167 et 168, fig. 3, n° 5.
Hauber, plan. 191, fig. 1.
Hausse-col des officiers de guerre, plan. 18.
Héliopoles (tours béliaires ou tours ambulantes pour les sièges), plan. 199 et 200, fig. 12 et 13.
HENRI I^{er}, roi de France, plan : 7, fig : 38.
 ———II, plan. 11, fig. 59.
 ———III, plan. 11, fig. 62.
 ———IV, plan. 11, fig. 63.
Homme d'armes (ancien), sous Hugues Capet, plan. 23.
Hoyau (voyez *Pic*).
Hugues Capet, roi de France, plan. 7, fig. 36.
Hussard, en 1730, plan. 62; — de 1761 à 1778, plan. 87; — en 1779, plan. 109; — en 1795, plan. 121; — en 1800, plan. 127; — en 1807, plan. 142; — de 1812 à 1814, plan. 158.

I

- Infanterie* (voyez *Chasseur*, *Fischer*, *Grenadier*, *Mousquetaire*, *Piquier*, *Soldat*).
Infanterie étrangère (corps de Nassau - Siégen), en 1779, plan. 101.
Infanterie française (régiment du roi), de 1761 à 1778, plan. 80.
Infanterie française (fusilier du régiment de Bassigny), en 1779, plan. 100 (voyez aussi *Soldat*).
Infanterie française (grenadier d'), de 1784 à 1791, pl. 110.
Infanterie légère (voyez *Fischer*, *Chasseur*, *Soldat*).
Infanterie de ligne (voyez *Grenadier d'*).
Invalides, de 1792 à 1812, plan. 114.
Institution des ordres militaires, plan. 179 (vignette), (voyez aussi *Ordres militaires*).

Instrumens employés dans l'attaque et dans la défense des places, plan. 171 et 172.

J

Jalet, espèce d'arbalète de jet, plan. 199 et 200, fig. 6.

JEAN II, roi de France, plan. 9, fig. 51.

L

Lambel (terme de blason), plan. 174 et 175, fig. 18.

Lambrequins (id.), plan. 174 et 175.

Lancier (voyez *Cheveau-léger*).

Lanterne (terme d'artillerie), plan. 167 et 168, fig. 3, n^{os} 1 et 2.

Lauzun (voyez *Hussard*).

Légionnaire (voyez *Soldat*).

Légions départementales (voy. *Chasseur, Infanterie, Soldat*).

Levier à lever les pièces (terme d'artillerie), plan. 167 et 168, fig. 3, n^o 24.

Lignes de bataille, plan. 188, fig. 1, 2 et 3.

LOTBAIRE, roi de France, plan. 6, fig. 34.

Louchet de Flandre (ancien outil du génie), plan. 171 et 172, fig. 17.

LOUIS I^{er}, roi de France, plan. 5, fig. 25.

—II, plan. 5, fig. 27.

—III et Carloman, plan. 5, fig. 28.

—IV, plan. 6, fig. 33.

—V, plan. 6, fig. 35.

—VI, plan. 7, fig. 40.

—VII, plan. 8, fig. 41.

—VIII, plan. 8, fig. 43.

—IX, (Saint-Louis), plan. 8, fig. 44.

- Louis X, plan. 9, fig. 47.
 ———XI, plan. 10, fig. 55.
 ———XII, plan. 10, fig. 57.
 ———XIII, plan. 11, fig. 64.
 ———XIV, plan. 12, fig. 65.
 ———XV, plan 12, fig. 66.
 ———XVI, plan. 12, fig. 67.
 ———XVII, plan. 12, fig. 68.
 ———XVIII, plan. 12, fig. 69.

M

- Machines de guerre* des anciens et du moyen âge en usage chez les Gaulois et les Francs, plan. 199 et 200.
Mailles (voyez *Bonnet* et *Cotte de*).
Maison militaire du roi, plan. 69 (vignette); — plan. 91 (vignette).
Mameloucks (garde impériale), de 1804 a 1814, plan. 136.
Manœuvre des pièces d'artillerie (voyez *Artillerie*, *Bouches à feu*, *Outils*).
Mantelet (profil du), — plan. 171 et 172, fig. 24.
 ———roulant (plan d'un), 171 et 172, fig. 23.
 ———vu du côté intérieur, ib., ib., fig. 27.
 ———vu du côté de l'ennemi, ib., ib., fig. 18.
Mantelet des anciens et du moyen-âge, plan. 171 et 172, fig. 29; — plan. 199 et 200, fig. 14 et 15.
Maréchaussée, en 1779, plan. 104.
Maréchaux de France (armoiries des), plan. 14, fig. 1 (voyez *Président*, etc.).
Marquis (voyez *Cimier* et *Couronne*).
Marine (voyez *Ouvrier de la*).
 ——— (matelot, troupes de la), de 1784 à 1792, plan. 111.
Marteau d'armes, plan. 198, fig. 6.
Masse, plan. 171 et 172, fig. 20.

- Masse d'armes*, pl. 197, fig. 1.
 ————*de Bertrand Duguesclin*, plan. 198, fig. 4.
Massue, plan. 197, fig. 2 (voyez aussi la plan. 36).
Matelot, de 1792 à 1814, plan. 118.
Matelot (garde impériale), de 1804 à 1814, plan. 135.
Matras, plan. 197, fig. 4.
 MEROVÉE, roi de France, plan. 1, fig. 3.
Milice moderne, plan. 52 (vignette).
Mineur (voyez *Sapeur*).
Mire (voyez *Coin et Fronteau de*).
Morailles (terme de blason), plan. 174 et 175.
Mortier-Bombe, plan. 167 et 168, fig. 5.
Mortier-Pierrier, ib. ib., fig. 4.
Mousquetaire (infanterie), en 1670, plan. 53.
 ————de la garde, de 1730 à 1760, plan. 66; — de 1761
 à 1778, plan. 73.
Muscule, 199 et 200, fig. 8.

N

Nassau-Siégen (voyez *Infanterie étrangère*).

O

- Obusier*, plan. 167 et 168, fig. 8.
Officier (voyez *Gardes du corps* et les plan. 42, 45 et 48).
Officier d'infanterie, en 1550, plan. 42; — en 1615, plan. 48.
Ordre de bataille et déploiemens de la cavalerie, depuis 1791
 jusqu'en 1825, plan. 190, fig. 3, 4, 5, 6, 7, 8 et 9.
Ordre de bataille régulier, plan. 185.
 ORDRES MILITAIRES : de *Bourbon*, dit du *Chardon et de Notre-*
Dame, plan. 180, fig. 8; — de la *Charité chrétienne*,
 plan. 181, fig. 8; — de la *Cordelière*, ib., fig. 7; —

de la *Cosse de Geneste*, plan. 180, fig. 6; — du *Croissant*, plan. 181, fig. 3; — de la *Couronne royale*, plan. 180, fig. 3; — de l'*Etoile*, ib., fig. 5; — de la *Genette*, ib., fig. 4; — de l'*Hermine* et de l'*Epi*, plan. 181, fig. 5; — de la *Légion-d'Honneur*, plan. 182, fig. 6; — du *Mérite militaire*, ib., fig. 5; — du *Navire*, dit d'*Outre-mer* et du *Double-Croissant*, plan. 180, fig. 7; — du *Porc-Epic*, plan. 181, fig. 1; — de la *Réunion*, plan. 182, fig. 7; — de la *Sainte-Ampoule*, plan. 180, fig. 1 et 2; — du *Saint-Esprit*, plan. 82 fig. 1; — de *Saint-Hubert*, plan. 181, fig. 4; — de *St-Louis*, plan. 182, fig. 3 et 4; — de *Sainte-Madeleine*, ib., fig. 2; — de *Saint-Michel*, plan. 181, fig. 6; — de la *Toison d'Or*, ib., fig. 2.

ORDRES NON AVOUÉS, qui étaient encore portés avant l'ordonnance du 16 avril 1824, plan. 183; de *Chipre et de Lusignan*, dit de l'*Epée*, fig. 4; — des *Comtes de Lyon*, fig. 7; — de *Notre-Dame du Mont-Carmel et de Saint-Lazare*, fig. 5; — de *Saint-Jean de Jérusalem*, fig. 1 et 2; — de *Saint-Lazare et de Notre-Dame du Mont-Carmel*, fig. 6; — du *Saint-Sépulcre*, fig. 3.

Oriflamme (voyez *porte*).

————— De *Saint-Denis*, plan : 18.

Outils ou instrumens employés dans l'attaque et dans la défense des places, plan. 171 et 172.

————— Servant à la manœuvre des pièces d'artillerie, plan. 167 et 168.

Ouvrage à corne (terme de fortification, (plan. 170).

————— *A couronne* (idem), plan. 170.

Ouvrier militaire de la marine, de 1812 à 1814, plan. 159.

P

Pal (le) : terme de blason, plan. 174 et 175, fig. 7.

- Panier* (terme de fortif.) plan. 171 et 172, fig. 5.
Panier de siège, plan. 199 et 200, fig. 16.
Parti (terme de blason), plan. 174 et 175, fig. 1^{re}.
Parti d'un coupé formant six quartiers (terme de blason), plan. 174 et 175, fig. 5. (voyez aussi *coupé*).
Pelle ferrée (terme de fortif.) plan. 171 et 172, fig. 15.
Pentagone (idem), plan 170.
PEPIN, roi de France, plan. 5, fig. 23.
Pertuisanne, plan. 198, fig. 3.
Pétard, plan. 167 et 168, fig. 9.
PHARAMOND, roi de France, plan. 1, fig. 1.
PHILIPPE I^{er}, plan. 7, fig. 39.
 ————II, plan. 8, fig. 42.
 ————III, plan. 8, fig. 45.
 ————IV, plan. 8, fig. 46.
 ————V, plan. 9, fig. 48.
 ————VI, plan. 9, fig. 50.
Pic à hoyau (outil du génie), 171 et 172, fig. 11.
Pic à roc (idem), ib., ib., fig. 12.
 — à tête (idem), ib., ib., fig. 13.
Pièces d'artillerie, plan. 167 et 168, fig. 1 (voyez aussi *Canon*).
Pierrier (voyez *Mortier*).
Pioche (outil du génie), plan. 171 et 172, fig. 10.
Pique des officiers de guerre, plan. 18 (voyez aussi la pl. 31).
Piquet (terme de fortification), plan. 171 et 172, fig. 4.
Piquier, en 1643, plan. 49; — en 1670, plan. 55.
Place d'armes (terme de fortification), plan. 170.
Plan (idem), plan. 170.
 — (voyez *Gabion*).
Poignard, plan. 194, fig. 6.
Polonais (voyez *Cheveau-léger*).
Porte-cornette (officier), en 1565, plan. 45.
Porte-masse (ancien), en 1192, plan. 28.

- Porte-oriflamme* (ancien), sous Louis VI, plan. 24 ;— de 1366 à 1380, plan. 34.
Poutre béliaire, plan. 199 et 200, fig. 5.
Président des maréchaux de France (armoiries du), pl. 13, fig. 4.
Prévôt de France (voy. *Grand*).
Princes (voyez *Cimier des*).
Projectiles (terme d'artillerie), plan. 167 et 168.

R

- RAOUL*, roi de France, plan. 6 fig. 32.
Refouloir (outil d'artillerie), plan. 167 et 168, fig. 3, n° 6.
Régiment du Roi (voyez *Infanterie*).
Rempart (terme de fortific.), plan. 170.
ROBERT, roi de France, plan. 7, fig. 37.
Rois (voyez *Cimiers*).
Rondelle, plan. 192, fig. 1.
Rondache ou Rondelle, ib., fig. 2.
Royal Cantabre (infanterie légère), de 1761 à 1778, plan. 81.

S

- Sabre*, plan. 195, fig. 1 (voy. aussi *Cimeterre*).
Sac à amorce (terme d'artillerie), pl. 167 et 168, fig. 3, n° 19.
 — à terre (terme de fortification), plan. 171 et 172, fig. 6; voyez aussi *Creneau*.
Saint-Denis (voyez *Oriflamme*).
Sapeur du génie (garde impériale), de 1810 à 1814, plan. 150.
Sapeur-mineur, de 1800 à 1814, plan. 129.
Sape (voyez *Fagot*, *Croc*, *Fourche*, etc.).
Sauge (feuille de), outil servant aux fortifications, plan. 171 et 172, fig. 14.

- Sautoir* (le), terme de blason, plan. 174 et 175, fig. 11.
Senestre (voyez *Canton*).
Sergent d'armes, en 1280, plan. 30.
Serpette (outil du génie), pl. 171 et 172, fig. 22.
Soldat (ancien), en 1302, pl. 31.
Soldat des bandes, de 1137 à 1301, plan. 25; — de 1320 à 1360, plan. 32.
 ——— *d'infanterie*, en 1572, pl. 16; — en 1720, plan. 57.
 ——— en 1795, plan. 120.
 ——— *de ligne* (légions départementales), de 1816 à 1820, plan. 163.
 ——— *franc*, sous Pharamond, plan. 21.
 ——— *gaulois*, plan. 20.
 ——— sous Clovis, plan. 22.
 ——— *légionnaire*, sous François I^{er}, plan. 41.
Sergent d'infanterie, de 1720 à 1750, plan. 58.
Suisses (voyez *Cent-Suisse*, *Gardes-suisses*).
Sur le-tout-du-tout (terme de blason), pl. 174 et 175, fig. 17.

T

TABLEAU des principales pièces ou figures héraldiques qui composent les divisions de l'Ecu ou Ecusson, plan. 174 et 175.

- Tactique de la cavalerie*, pl. 189 et 190.
 ——— *de l'infanterie*, plan. 186.
Targe (bouclier de la cavalerie), plan. 191, fig. 2.
 ——— (bouclier de piéton), plan. 192, fig. 3.
Targes (terme de blason), plan. 174 et 175.
Terrière de siège, plan. 199 et 200, fig. 11.
 THIERRI I^{er} ou III, roi de France, plan. 3, fig. 15.
 THIERRI II ou IV, plan. 4, fig. 21.
Tirailleur (garde impériale), de 1809 à 1814, plan. 147.
Tire bourre (terme d'artillerie), plan. 167 et 168, fig. 3, n^o 12.

Tortue armée d'un bélier, plan. 199 et 200, fig. 10.

——— *pour combler les fossés*. ib., ib., fig. 9.

Tours ambulantes (voyez *Héliopoles*).

——— *béliers* (idem).

Train d'artillerie, de 1806 à 1814, plan. 141.

——— (garde impériale), de 1807 à 1814, plan. 145.

Traverse (terme de fortification), plan. 170.

Turpin (voyez *Hussards*).

V

Vétéran, de 1796 à 1801, pl. 123.

——— (garde impériale), de 1804 à 1814, plan. 137.

Vice-Amiral (armoiries du), plan. 16, fig. 4.

Vicomte (voyez les mots *Cimier* et *Couronnes*).

Virole (terme d'artillerie), plan. 167 et 168, fig. 3, n° 11.

Volontaires de Clermont prince, de 1761 à 1778.

Voltigeur (garde impériale), de 1810 à 1814, plan. 148.

FIN DE LA TABLE ALPHABÉTIQUE DE L'ATLAS.

