

Bibl. N° 13.

V/ 124
VIII

Bibliothek
der Bayer. Staatsoper



101.

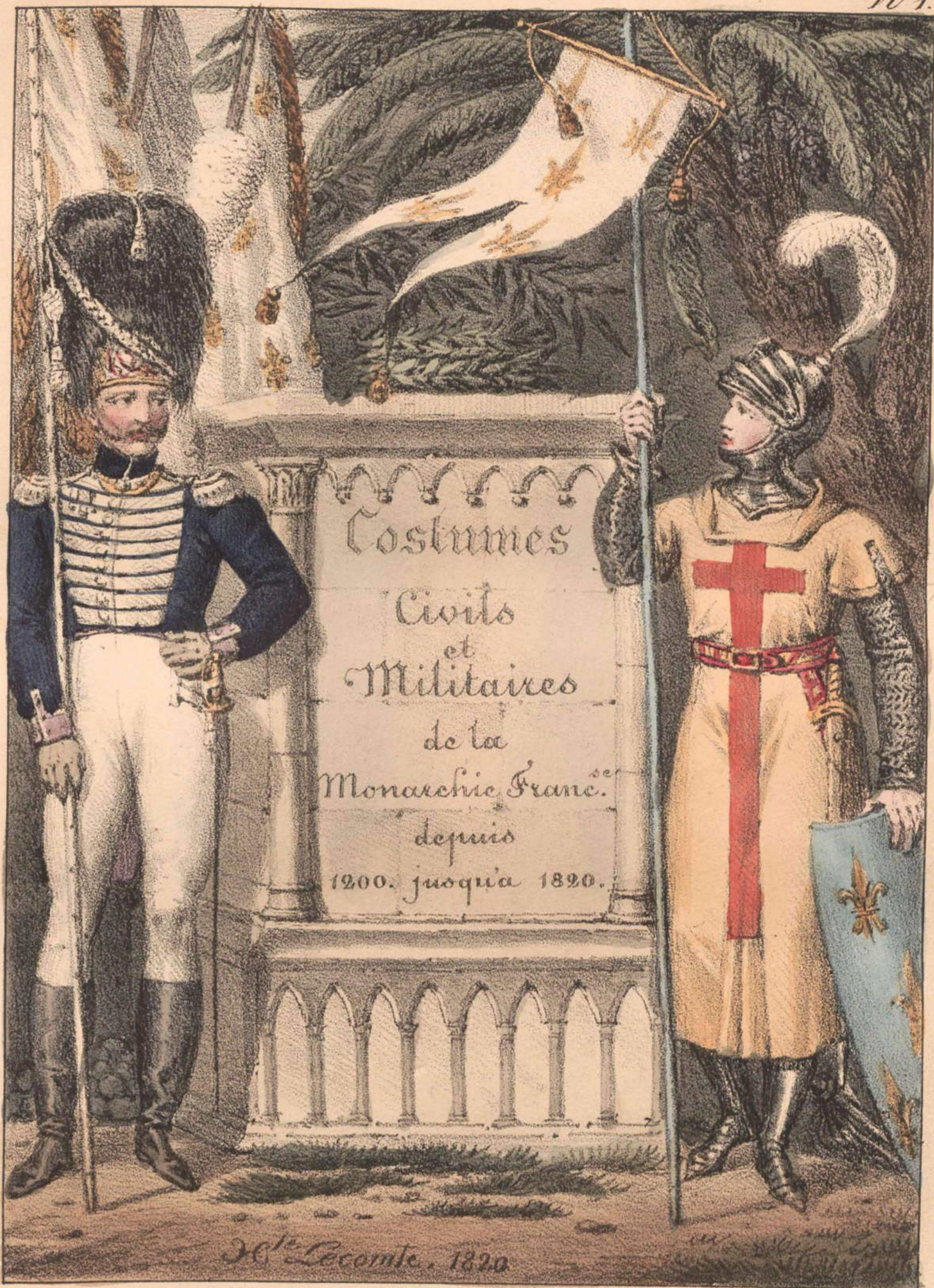

Imp lithog de F. Delpech.

171. 101. 101.

N.º 2.



Imp. lithog de F. Delpech.

Habit Civil des personnes de haut rang.

(1230.)

N. 3.



J. lithog. de F. Delpech.

Dame de la Cour de S. Louis.

(1240.)

N. 4.



J. lithog. de F. Delpech.
Princesse de la Famille Royale.
(1840.)

n. 5.



Imp. lithog. de F. Delpech.

Chevalier Croisé.

(1249.)

n. 8.



Imp. lithog. de F. Delpech.

Fils de France.

(1255.)



Imp. lithog. de F. Delpech

Habit des soldats pendant les 12^{me} et 13^{me} Siecle

N. 12.



Imp. lithog. de F. Delpech.

Dame de la Cour sous le regne de Philippe le Hardi.

(1280.)

N. 13.



Imp. lithog. de St. Despeck.

Sergent d'Armes.

(1780.)

N^o 14.



J. G. P.
Magistrat sous le regne de Philippe le hardi.
1280.
J. lith. de Delpech.

N. 15.

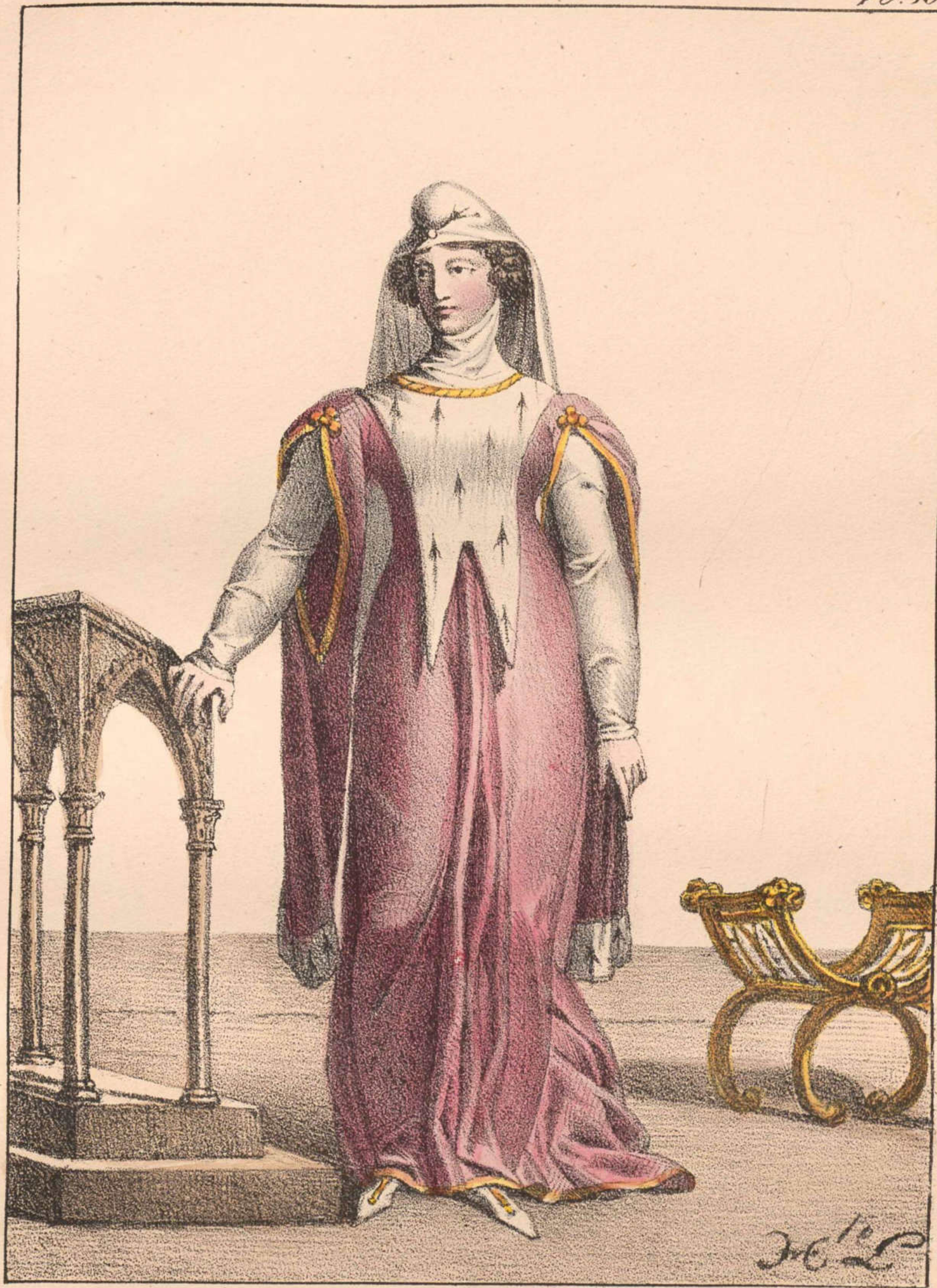

*Jeanne de Navarre.
Femme de Philippe Le Bel.
(1295.)*

Imp. lithog. de F. Delpech



Imp. lithog. de F. Delpech.

Jean de Meun.

Écrivain célèbre sous le règne de Philippe Le Bel.
(1305.)

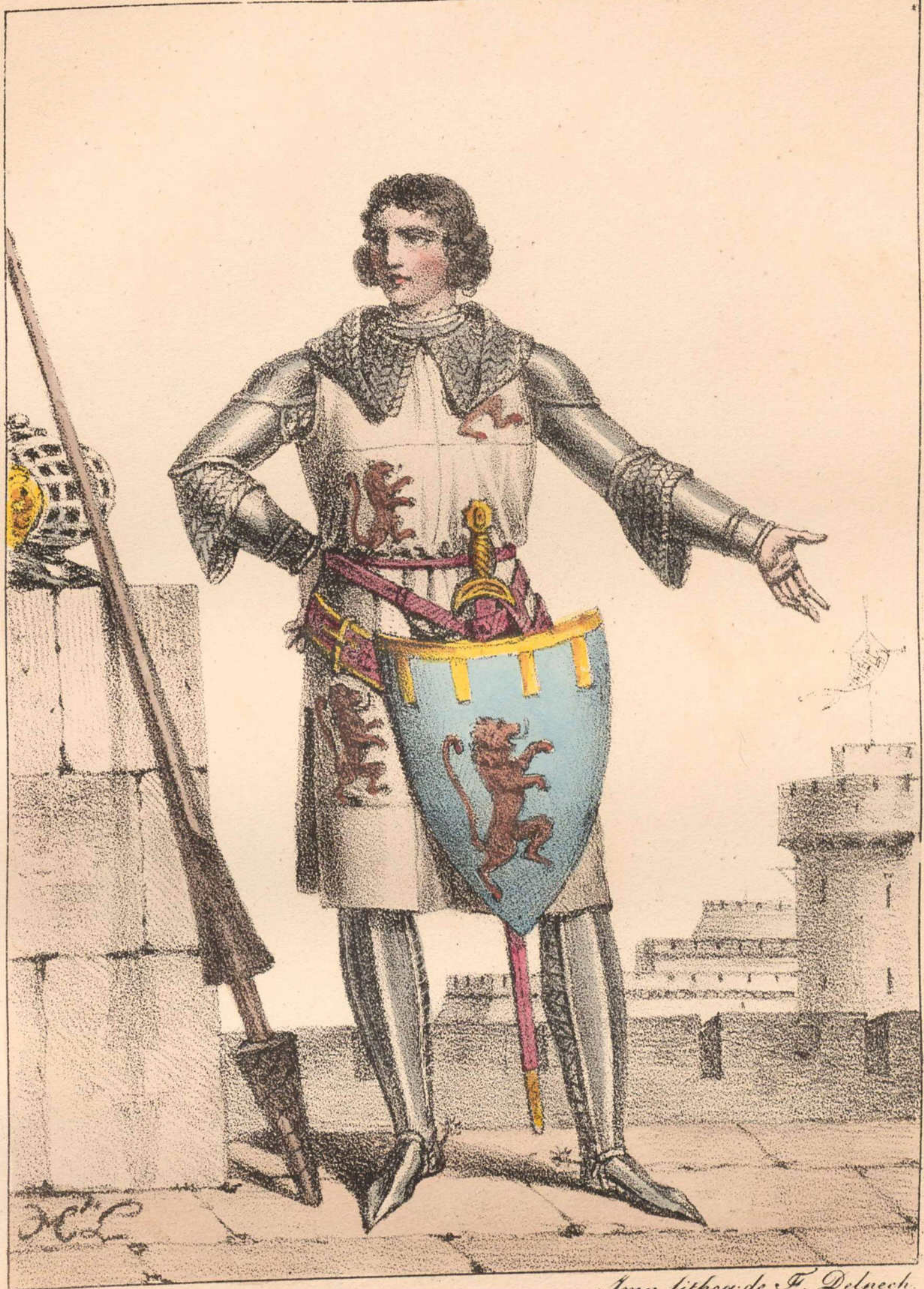

Imp. lithog. de F. Delpech.

Chevalier revetu de son armure.

(de 1310. a 1328.)



Imp. lithog. F. Delpech.

Femme du haut rang.
(de 1300 à 1330.)



Imp. lithog. de F. Delpech.

Conducteur de Croupeaux.

(1350.)



Imp. lithog. de F. Delpeck.

Marie Comtesse d'Alençon.

Femme de Charles de Valois.

(1339)



Imp. lithog. de Fr. Delpech.

habit des jeunes personnes au 14.^{me} siècle.

N. 25.



Imp. lithog. de Th. Delpech.
Costume des Maires de Paris.
pendant le 14.^{me} siècle.



Imp. lithog. de F. Delpech
Marguerite de Bourbon.
Femme de Arnaud sir d'Albret.

1370.



Imp. lithog. de F. Delpech.

Seigneur de la cour de Charles v. portant l'Oriflame.
(1370.)

n.º 28



Imp. lithog. de F. Delpech.

Dame de la Cour de Charles V.

(1370.)

N.º 29.



Impr. lithog. de F. Delpech.
Conseiller du Roi sous le règne de Charles V.
(1375.)



Imp. lithog. de F. Delpech

Laboureur.

(1375.)

N^o 32.



Costume des Juges a la fin du regne de Charles v.
J. Goussier... de Delpech.

N.º 33.



Imp. lithog. de F. Delpech.

Dame de la cour de Charles VI.

(1390.)

N. 34.



Imp. lithog. de F. Delpech.

*Le Duc de Normandie.
Pair de France sous Charles VI.*



Impr. lithog. de F. Despreux.
Philippe le bon Duc de Bourgogne.
fondateur de l'Ordre de la Toison d'Or.
(1390).



Imp. lithog. de J. Delpech.

Costume de Femme a la ville.

(1390.)

N. 38.



Imp. lithog. de J. Delpech.
Princesse de la cour du Duc de Bourgogne.
(1405.)



Impr. lithog. de F. Delpech.
Jean de Montagu.
grand maitre de la maison du Roi et surintendant des Finances.
(d'écapité en 1409.)

N. 40.



Impr. lithog. J. Delpech.

Charles Duc de Bourbon.
Prince du sang et Pair de France sous Charles VII.
(1429)

N. 141.



Imp. lithog. de F. Delpech.

Agnes de Bourgogne.
Femme de Charles Duc de Bourbon.
(1430)

N. 49.



Imp. lithog. de F. Delpech.

Curiant Comtesse de Nevers.

Règne de Charles VII. 1440.

N. 43.



Imp. lithog. de F. Delpech.

Gerard Comte de Nevers.
Regne de Charles VII. 1440.

N. 44.



Page du Roi Charles VII.

Imp. lithog. de F. Delpech.

no. 47



Imp. lithog. de F. Delpech.

Costume de femme à la ville
regne de Charles VII.

N. 48.

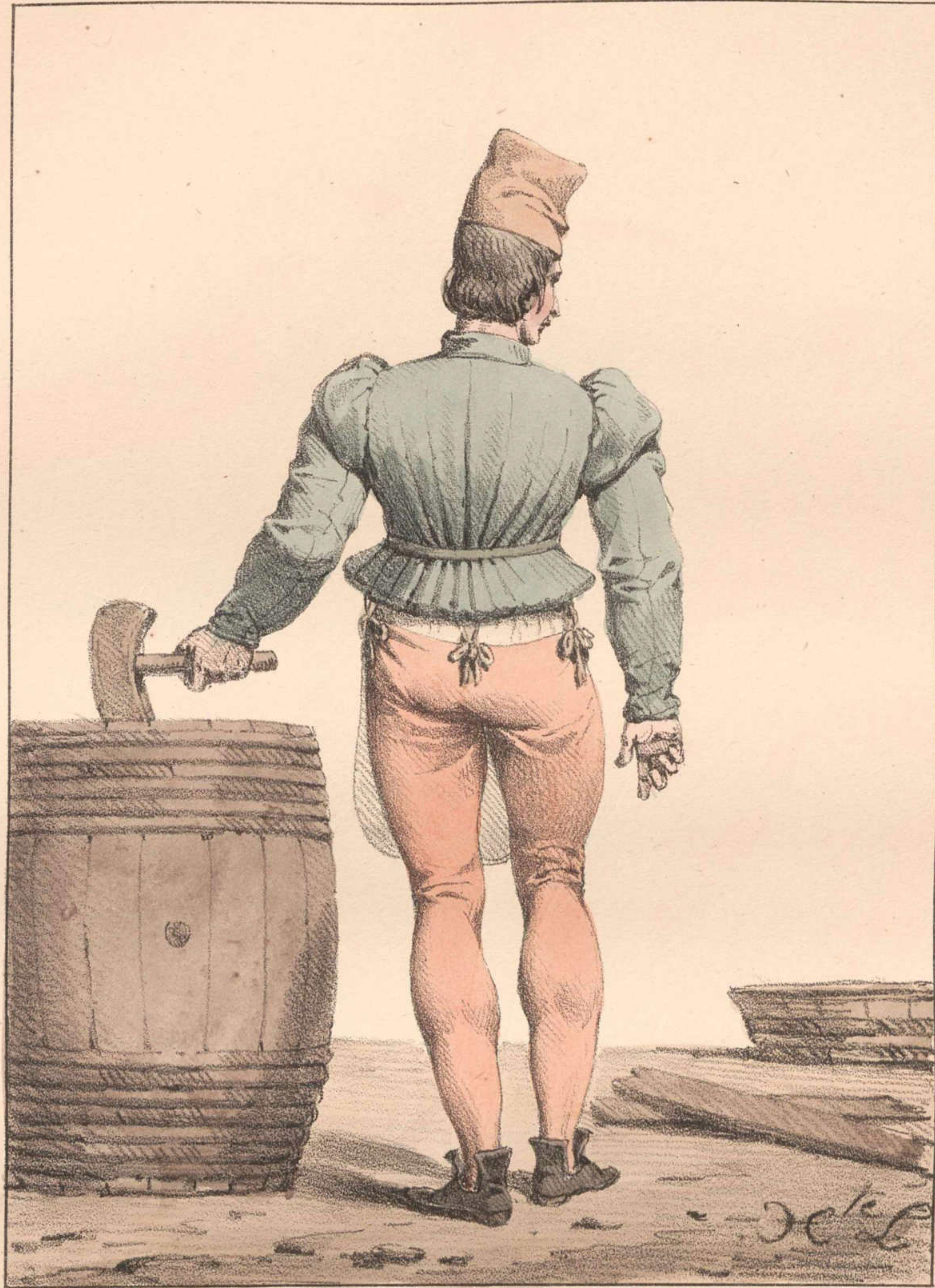

Imp. lithog. de F. Delpech.

Artisan sous le regne de Charles VII.

N. 49.



Imp. lithog. de Fr. Delpech.

Paysanne sous le regne de Charles VII.

N. 50.

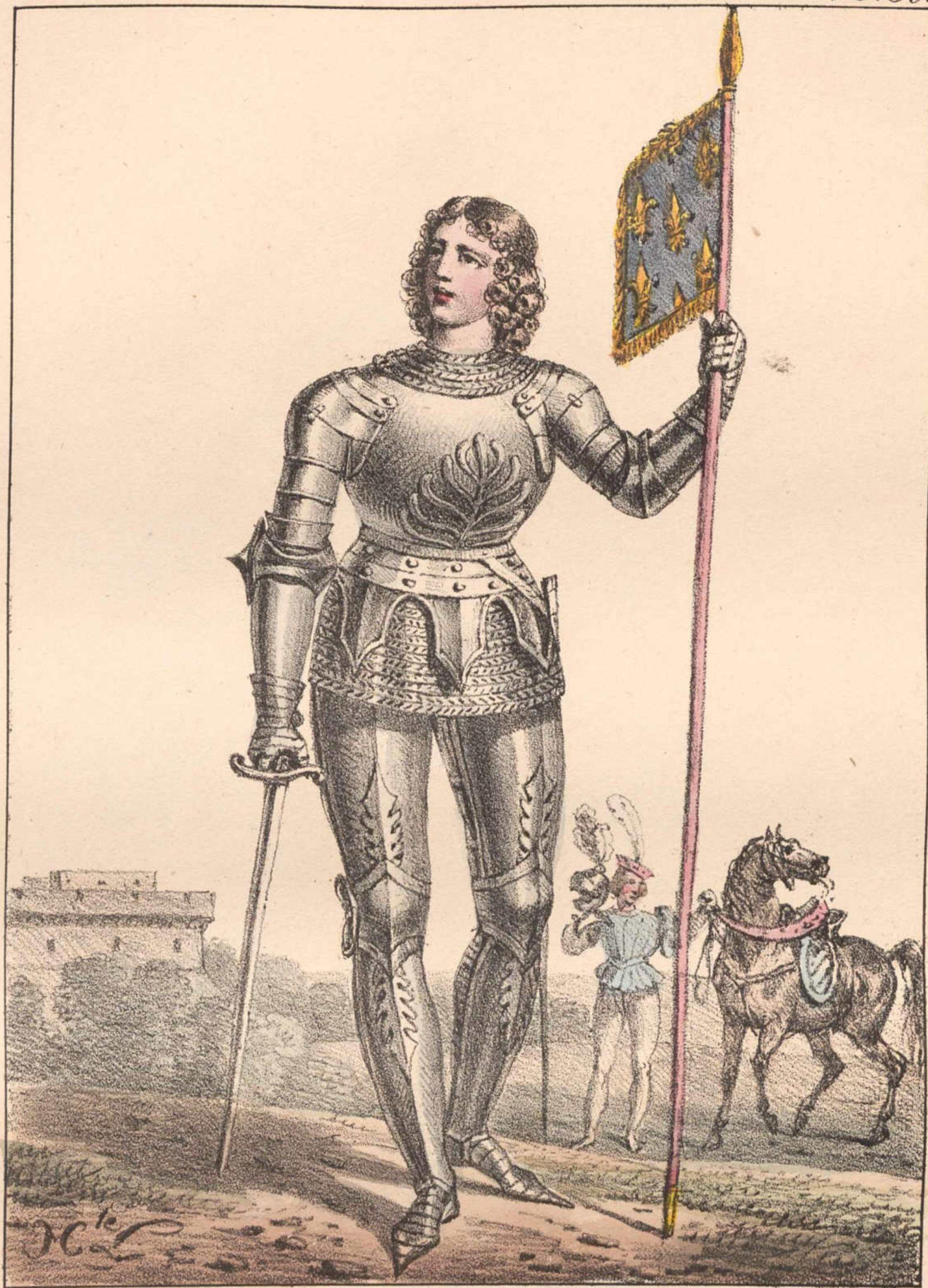

Imp. lithog. de F. Delpech.

Jeanne d'Arc.

(1430.)



Imp. lithog. de F. Desprez.

Dame de la cour de Charles VII.



Imp. lithog. de F. Delpech.

Marie de Bretagne vicomtesse de Rohan.
(Regne de Louis XI. 1460.)

N. 53.



*Juvenel des Ursins Chancelier de France
(Regne de Louis XI 1470.)*
Imp. lithog. de F. Delpech.



Imp. lithog. de F. Delpech.

Marqueritte C.^{tesse} d'Estampe.
fille de Louis Duc d'Orléans et de Valentine de Milan.
(1446.)



Imp. lithog. de Fr. Delpech.

Michel Juvenel des Ursins.

Frere du Chancelier.

(1470.)



Bourgeois de Paris.

(1465.)

Imp. lithog. de F. Delpech.

N. 58

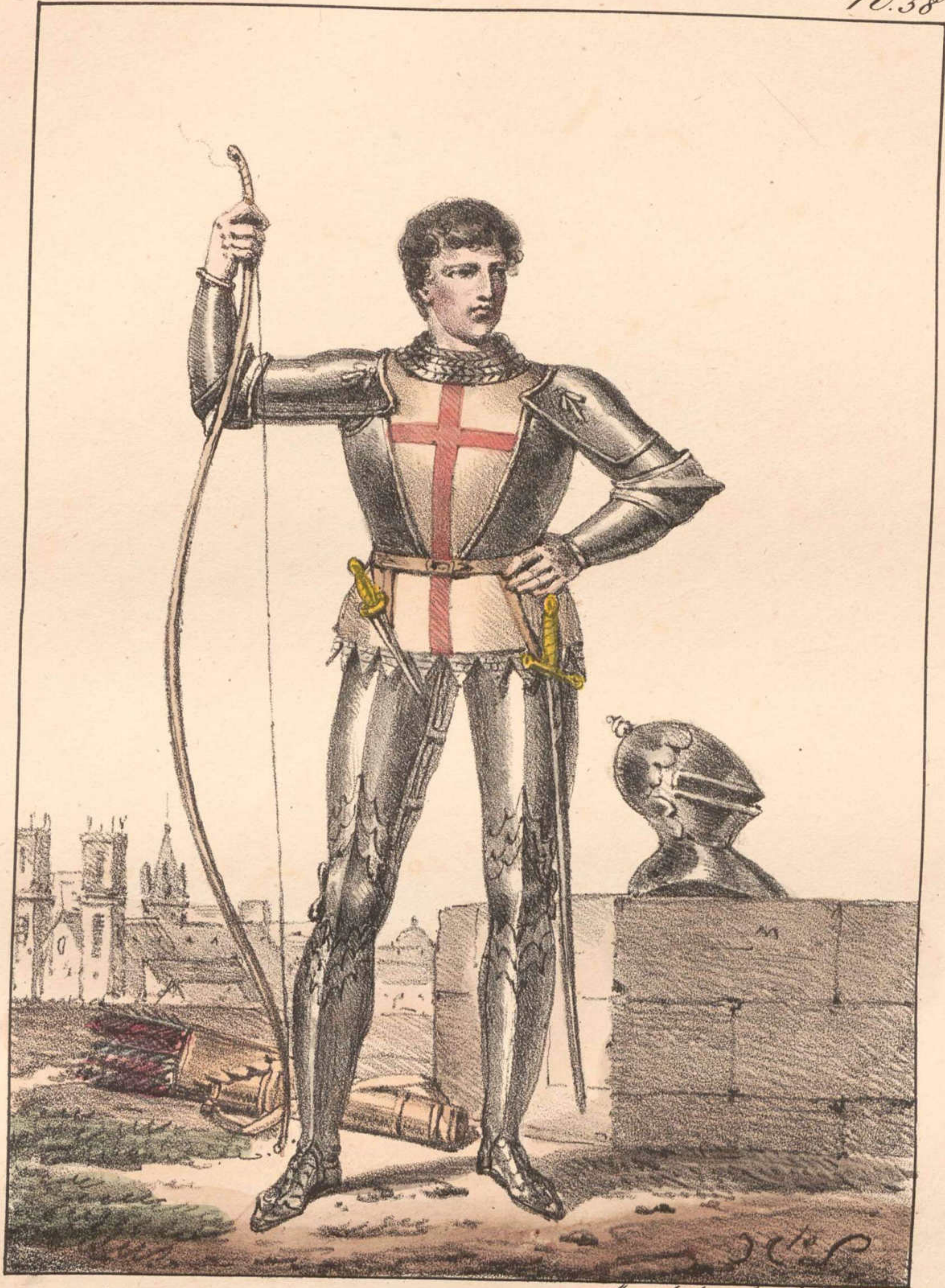

Imp. lithog. de J. Despech.
Capitaine des Archers de la ville de Paris.
(1470.)

N.º 62.



Imp. lithog. de F. Delpech.
Seigneur de la Cour de Charles VIII.
(1490.)

N. 63.



Imp. lithog. de F. Delpech.
Dame de la Cour de Charles VIII.
(1495)

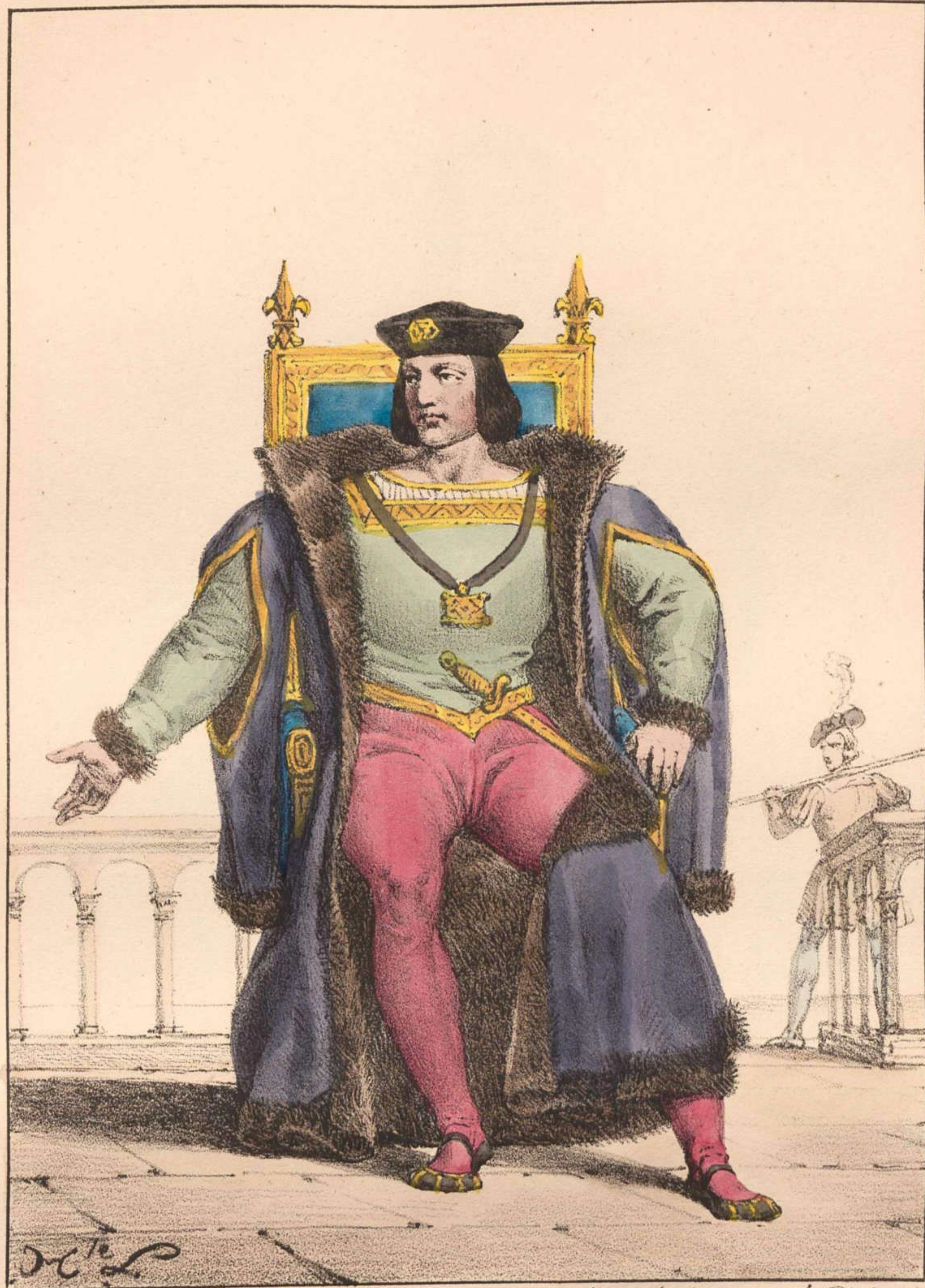

Imp. lithog. de F. Delpech.

Louis XII. Roi de France.

surnommé le pere du peuple.

(1500.)



Imp. lithog. de F. Delpech.
Louise de Savoie Duch.^{esse} d'Angoulême.
mere de François 1.^{er}
(1500.)

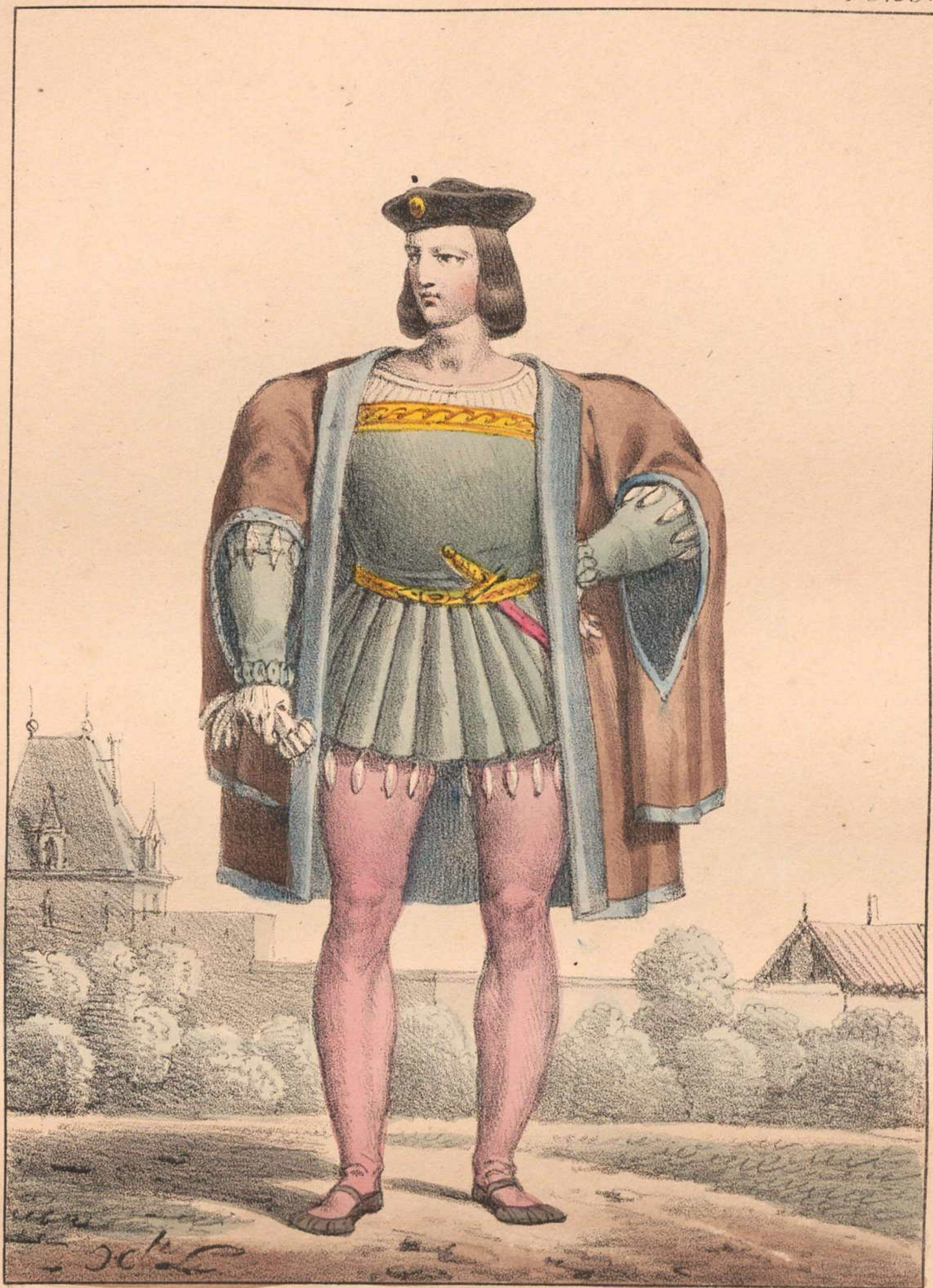

Imp. lithog. de F. Delpech.
Costume de ville sous le R.^{gne} de Louis XII.
(1510)

N. 68.



Imp. lithog. de F. Delpech.
Dame de la Cour de Louis XII.
(1510.)



Imp. lithog. de F. Delpeche.
Officier des Gardes du Palais.
Règne de Louis XII.
(1510.)



Imp. lithog. de F. Delpeck.

Artisan en habit de fête.
Règne de Louis XII.
(1512.)

N. 71.



Imp. lithog. de Fr. Delpech.
Costume de Dame a la ville.
Royne de Louis XII.
(1512.)

N. 72.



Imp. lithog. de F. Despach

Costume d'une jeune fille.
Règne de Louis XII.
(1511.)

N. 73.



Imp. lithog. de F. Delpech.

Charles d'Amboise.
Grand maître et Amiral de France.
Gouverneur de Paris.
(1519.)

N^o. 74.



Imp. lithog. de F. Delpech.

Peasant sous le Règne de Louis XII.
(1512.)

N. 75.



Imp. lithog. de F. Delpeck.
Magistrat sous le Règne de Louis XII.
(1515)

N^o. 16.



Imp. lithog. de J. Despreux.

François I.
Roi de France.
(1515.)

N.º 77.



Imp. lithog. de F. Delpech.
François Dauphin Duc de Bretagne.



Imp. lithog. de Fr. Delpech.
Seigneur de la Cour de François I.^{er}
(1525)

N. 79.



*Fille d'Honneur de la Reine.
Regne de Francois 1.^{er}
(1525.)*

lithog. de F. Delpech.



Imp. lithog. de J. Lepeck

*Philippe de Chabot Seigneur de Brion.
Amiral de France.
V.º de Francois 1.º*

N. 81.



Stéonore d'Autriche.
Seconde femme de François 1.^{er}

J. lithog. de F. Delpech

N.º 84.



J. lithog. de St. Delpech.
La Duchesse d'Angoulême.
(1820.)

N.º 83.



J. lithog. de F. Delpech.
Garde du Corps du Roi.
(1520.)

N. 84.



J. lithog de F. Delpech.
Garde du Palais du Roi.
(1530.)

N. 86.



Jeune Dame de la Cour de François 1.^{er}
S. lithog. de F. Delpech.
(1530.)

N^o. 87.



J. lithog. de J. Delpech

Henry d'Albret Roi de Navarre
(1540.)

N. 88.



Le Chevalier Bayard.
1520.
J. lithog. de F. Delpech.

N.º 89.



Claude de Lorraine.
1.^{er} Duc de Guise.
1530.

J. lithog. de F. Delpech.

N. 90



A. lithog. de J. Delpech

Payzanne en habit de fête.

1840.



J. Goussier del.

Paysan sous le regne de François 1^{er}.
1540.

N. 92.



Laboureur.

(1540.)

Imp. lithog. de F. Delpeche.

N.º 93.



J. lithog. de F. Despoix.
Costume de Dame a la ville.
(1545.)

N. 94.



Costume d'Homme a la ville.
(1545.)

Imp. lithog. de St. Delpech.

N. 95.



Imp. lithog. de F. Despeche.

Officier des Gardes Suisses.
Reyne de François 1.^{er}

N. 96.



*Soldat Francais.
Regne de Francois 1.^{er}*

J. lithog. de J. Delpech.

N. 97.



Imp. lithog. de F. Delpech.

Page de la Cour de François 1.^{er}
(1545.)

N. 98



Lafionniere maitresse de Francois 1.^{er}
Ingr. lithog. de F. Delpech

N^o 99.



Louis de Guise Cardinal de Lorraine.
Règne de François 1^{er}.

J. lithog. de F. Delpech.

N. 100.



Imp. lithog. de F. Delpech.

Le Connétable de Montmorency.

Duc et Pair de France.

Règne de François 1.^{er}

