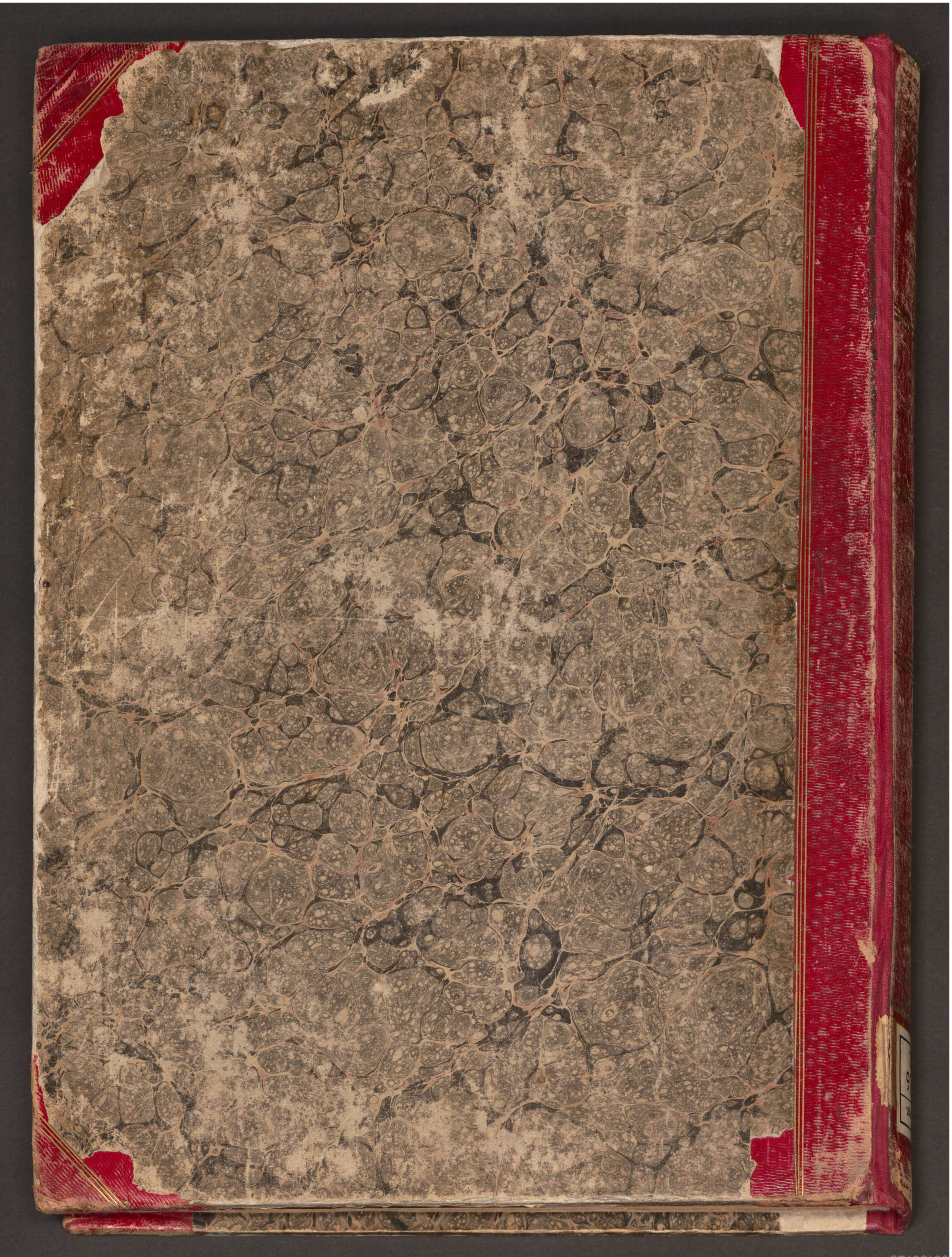

Bibl. N° 15.

V/124
VIII

Bibliothek
der Bayer. Staatsoper

Bayerische
Staatsbibliothek
MÜNCHEN

N° 101.

Imp. lithog. de F. Delpech.

Henry II. Roi de France.

N°. 102.

Imp. lithog. de F. Delacroix

Catherine de Médicis.

Femme de Henry II.

Impr. lithog. de F. Delpech.

Jeune Dame sous le Regne de Henry II.

(1555.)

N.° 104.

Imp. lithog. de F. Delpech.

Bourgeoise sous le Regne de Henry II.

N.° 105.

Imp. lithog. de F. Delpech.

Conseiller au Parlement sous le Regne de Henry II.
(1555.)

N.° 106.

Imp. lithog. de F. Delpech.

Dame de la Cour de Henry II.
(1558.)

N.° 107.

Imp. lithog. de F. Delpech.

Marguerite de France sœur de Henry II.

(1555.)

N.° 108.

Imp. lithog. de F. Delpech.

Habit civil sous le Regne de Henry II.
(1555.)

N.° 109.

J. lithog. de F. Delpech.

Seigneur de la Cour de Henry II.

(1558.)

N.° 110.

J. lithog. de F. Delpech.

Elisabeth de France Fille de Henry II.

(1558.)

N.° III.

J. lithog. de F. Delpech.

Rabelais.

N.° 112.

J. lithog. de F. Delpech.

Clément Marot.

N.° 113.

J. lithog. de F. Delpech.

Diane de Poitiers.
Duchesse de Valentinois.

N°. 114

Imp. lithog. de F. Delpech.

Jeanne d'Albret.

mere d'Henry IV.

N.° 115.

Impr. lithog. de T. Delpech.

Antoine de Bourbon.

marié a Jeanne d'Albret en 1548.

N.° 116.

Imp. lithog. de F. Delpech.

François II. Roi de France.

1560

N.° 107.

J. lithog. de F. Delpech.

Marie Stuart.
Reine de France et d'Ecosse.
Femme de François II.

Imp. lithog. de F. Delpech.

Paysan en 1560.

N.° 119.

Impr. lithog. de F. Delpech.

Paysanne en 1560.

N.° 120.

Imp. lithog. de F. Delpech.

Garde du Palais.

sous le Regne de François II.

(1560)

N.° 121.

Imp. lithog. F. Delpech.

Bourgeois en 1560.

N°. 122.

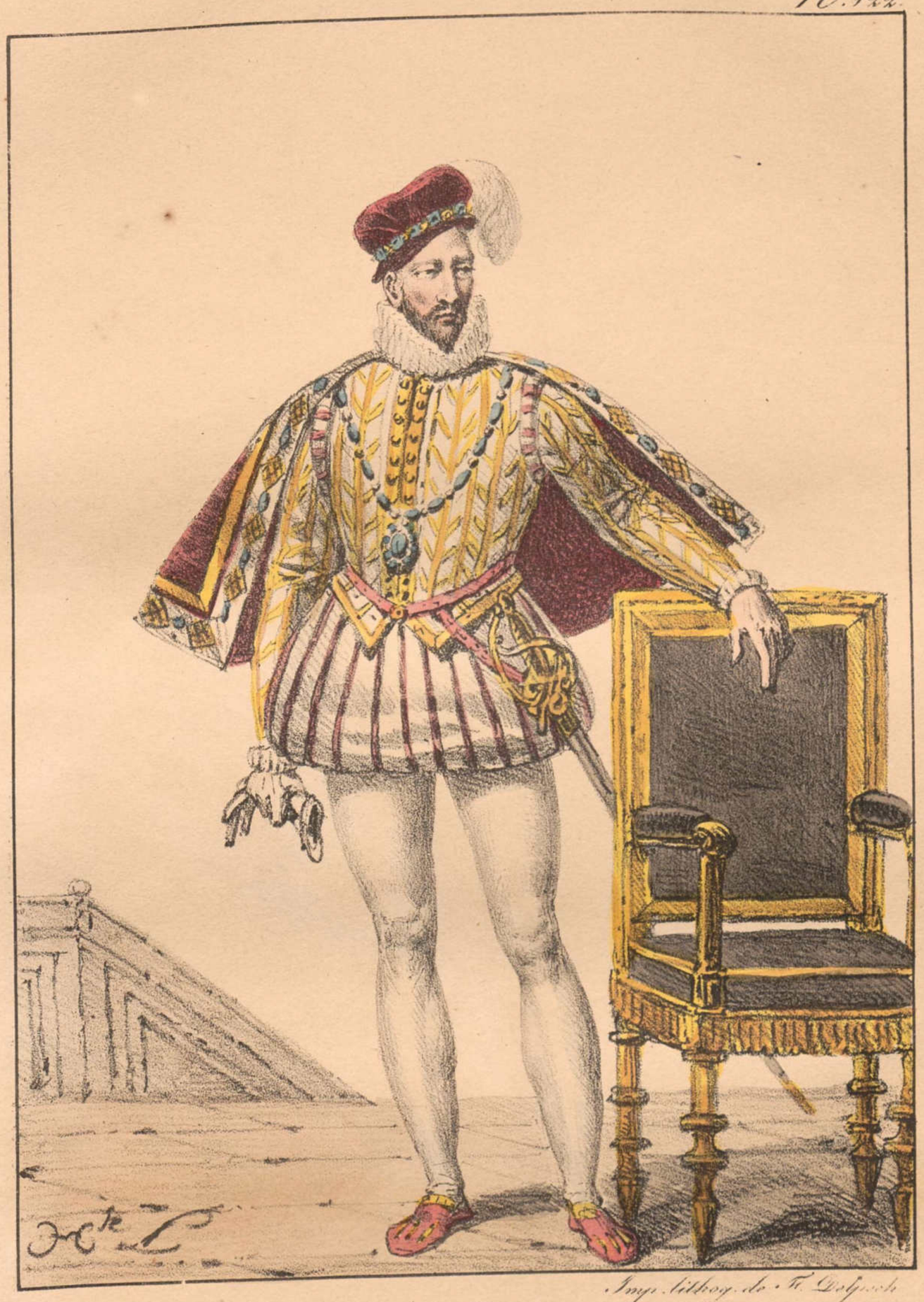

Imp. lithog. de F. Delpech

Charles IX Roi de France.

N.° 123.

Imp. lithog. de F. Delpech.

Elisabeth d'Autriche Reine de France.

N.° 124.

Louis Duc de Bourbon Prince de Condé.
(1560.)

N.° 125.

Le Duc de Longueville.
(1570.)

N.° 126.

Imp. lithog. F. Delpech.

Habitant de Paris.

1572.

N.° 127.

Imp. lithog. de F. Delpech.

Dame de Paris.

1572.

N.° 128.

Imp. lithog. de F. Delpech.

Seigneur de la Cour de Charles IX.
1572.

N.° 129.

Imp. lithog. de F. Delpech.

Dame de la Cour de Charles IX.

1572.

N.° 130.

J. lithog de F. Delpech

Michel de l'Hospital.

Chancelier de France.

1573.

N.° 131.

Imp. lithog. de F. Delpech.

Costume Civil sous le R.gne de Charles IX.

1572.

N°. 132.

Imp. lithog. de F. Delpech.

Gentilhomme de la Cour de Charles IX.
1575.

J. Lithog. de F. Delpech.

François de Lorraine Duc de Guise.

Tué au Siége d'Orléans en 1563.

N.° 134.

G. lithog. de F. Delpech

l'Amiral Coligny.

assassiné en 1572.

N.° 135.

Imp. lithog. de F. Delpech.

Le Maréchal de Montluc.

(1570.)

Imp. lithog. de F. Delpech.

Soldat sous le R.gne de Charles IX.

(1572.)

N.° 137.

J. lithog. de F. Delpech.

Henry III. Roi de France.

(1575)

N.° 138.

J. lithog. de F. Delpech.

Louise de Lorraine Reine de France.

Mariée a Henry III en 1575.

N°. 139.

J. lithog. de F. Delpech.

Le Duc d'Alençon.

(1575.)

J. lithog. de F. Delpech.

Le Duc de Nemours.

(1580.)

N.° 141.

G. lithog. de F. Delpech

Henry de Lorraine Duc de Guise.
dit le Balafré.
(1580.)

N.° 142.

B. lithog. de F. Delpech

Catherine de Cleves Duchesse de Guise.

(1580.)

N°. 143.

G. lithog. de F. Delpech

Chancelier sous le R.ne de Henry III.

(1500.)

J. lithog. de F. Delpech.

Costume de Dame sous le R.ne de Henry III.

(1580)

N° 145.

J. lithog. de F. Delpech.

Le Duc de Joyeuse.
R.ne de Henry. III.

N.° 146.

J. lithog. de F. Delpech.

Marguerite de Lorraine.

Duchesse de Joyeuse.

(1580.)

N.° 147.

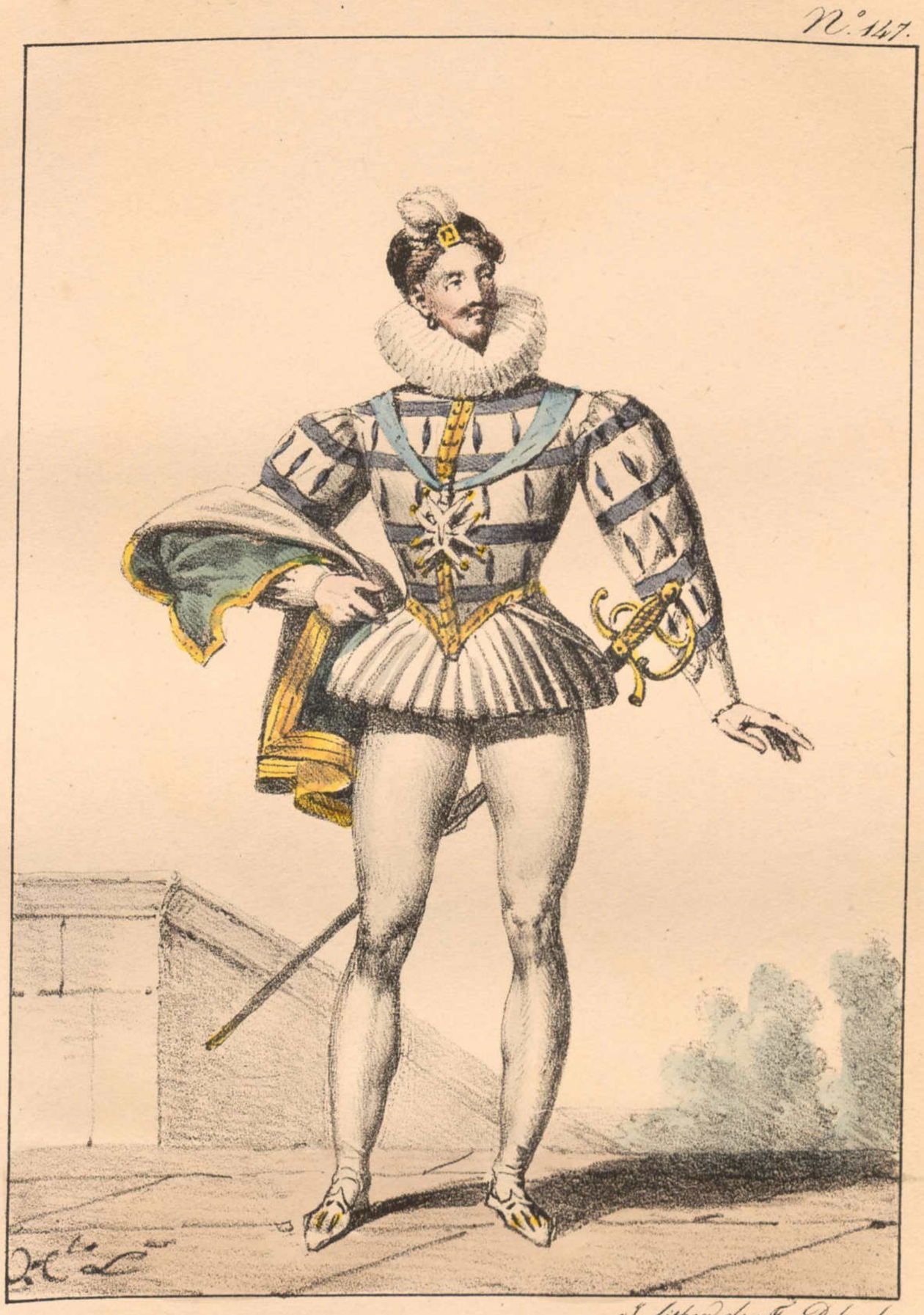

I. lithog. de F. Delpech.

Le Duc d'Epernon.

(1580.)

N°. 148.

J. lithog. de F. Delpech

Costume de Dame, demi parure.
R.ne de Henry III.

J. lithog. de F. Delpech.

Page du Roi Henry III.

(1580.)

N°. 150.

G. lithog. de F. Delpech.

Bourgeoise de Paris.

(1580.)

N.° 151.

J. lithog. de F. Delpech.

Bourgeois de Paris.

(1580.)

N°. 152.

Dame de la Cour de Henry III.
(1586.)

N°. 153

G. lithog. de F. Delpech.

1er. Président au Parlement de Paris.

(1586.)

N.° 154.

G. lithog. de F. Delpech.

Maître des Comptes.

(1586.)

N.° 155.

G. lithog. de F. Delpech.

Conseiller au Parlement de Paris.

(1586.)

N.° 156.

J. lithog. de F. Delpech.

Prévôt des Marchands de la Ville de Paris.

(1586.)

N.° 157.

G. lithog. de F. Delpech.

Docteur en Médecine de la Faculté de Paris.

(1586.)

N°. 158.

G. lithog. de F. Delpech.

Recteur de l'Université de Paris.

(1586.)

N.° 159.

G. lithog. de F. Delpech

Grand Habit de Cour.

fin du R.ne de Henry III.

N.° 160.

J. lithog. de F. Delpech.

Avocat au Parlement de Paris.

fin du Rn. de Henry III.

N°. 161

J. lithog. de F. Delpech.

Docteur en Chirurgie de la Faculté de Paris.
sous le Rne de Henry III.

N.° 162.

G. lithog. de F. Delpech

Massier de l'Université de Paris.

Regne de Henry III.

N.° 163.

J. lithog. de Fr. Delpech.

Jacques Clément Religieux de l'Ordre des Dominicains.

Assassin de Henry III.

(1589)

N.° 164.

J. lithog. de F. Delpech.

Charles de Loraine Duc de Mayenne.
Lieutenant G.al de l'Etat pendant le Siège.
(1589.)

N°. 165.

J. lithog. de F. Delpech

Henry IV.
Roi de France et de Navarre.

N.° 165.

G. lithog. de F. Delpech

Costume d'un Ligueur.
pendant le Siege de Paris.

N.° 167.

J. lithog. de F. Delpech.

Marguerite de France D.esse de Valois.
1.re Femme de Henry IV.

N°. 168.

J. lithog. de J. Delpeck

Jacques Amyot.

(mort en 1593.)

N.° 169.

G. lithog. de F. Delpech.

Marguerite de Lorraine.
Princesse de Conty.
(1595.)

N. 170.

G. lithog. de F. Delpech.

Roger, Duc de Bellegarde.
Grand Ecuyer de France.
Rne. de Henry IV.

N.° 171.

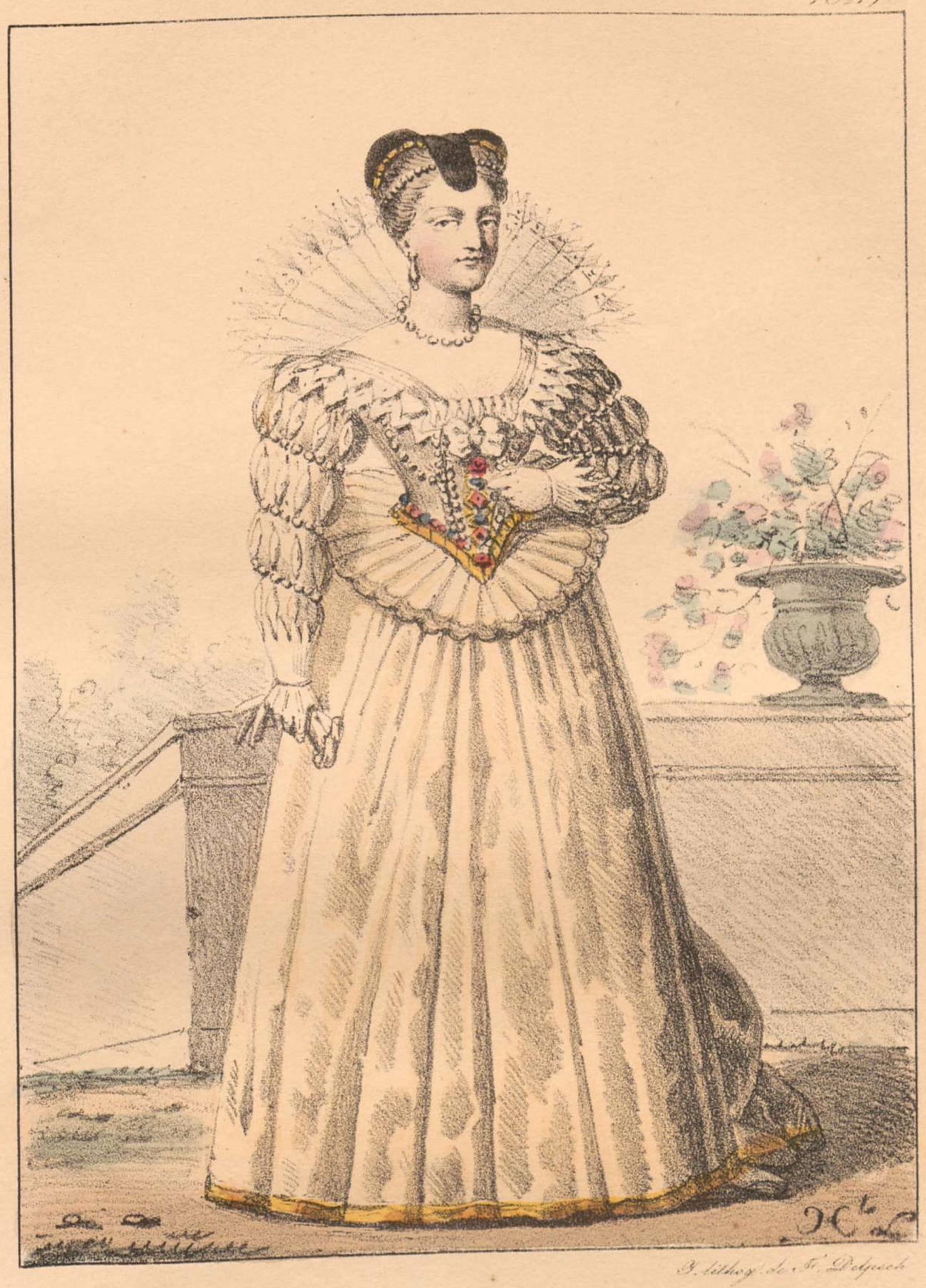

B. lithog. de F. Delpech

Marie de Médicis Reine de France

Mariée a Henry IV en 1600.

N° 172.

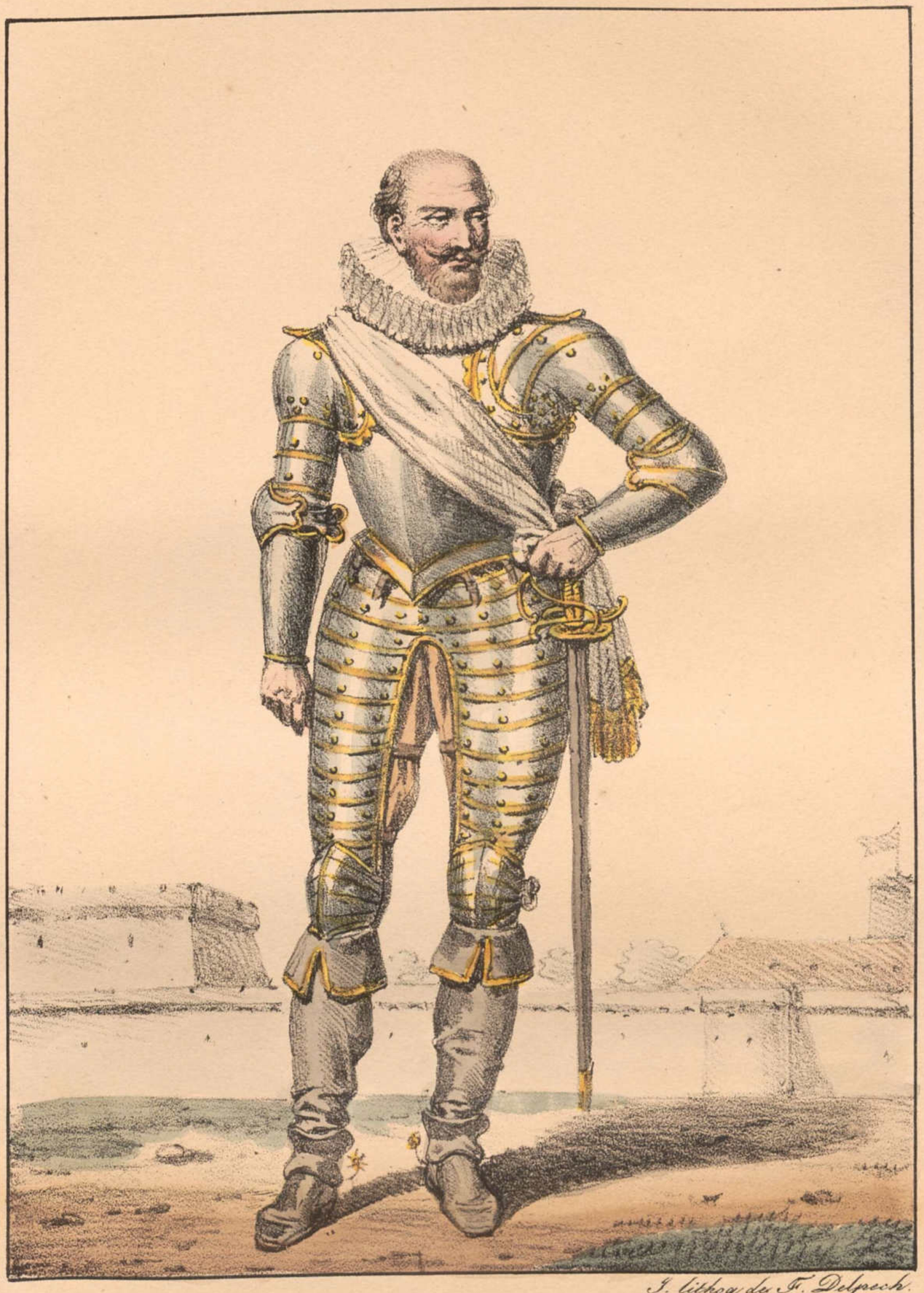

J. lithog de F. Delpech.

Maximilien de Béthune Duc de Sully.

Regne de Henry IV.

N.° 173.

J. lithog. de F. Delpech.

Costume de Dame sous le R.ne de Henry IV.

N.° 174.

J. lithog. de F. Delpech.

Habit Civil sous le R.ne de Henry IV.

N°. 175.

J. lithog. de F. Delpech

Gabrielle d'Estrée.
Duchesse de Beaufort.

N°. 176.

J. lithog. de F. Delpech.

Paysanne en Habit de Fête.
Rne. de Henry IV.

N°. 177.

B. lithog. de T. Delpech.

Paysan sous le Regne de Henry IV.

N.° 178.

G. lithog. de F. Delpech.

Artisan sous le R.ne de Henry IV.

N.° 179.

G. lithog. de F. Delpech.

Femme d'Artisan sous le Rgne. de Henry IV.

N.° 181.

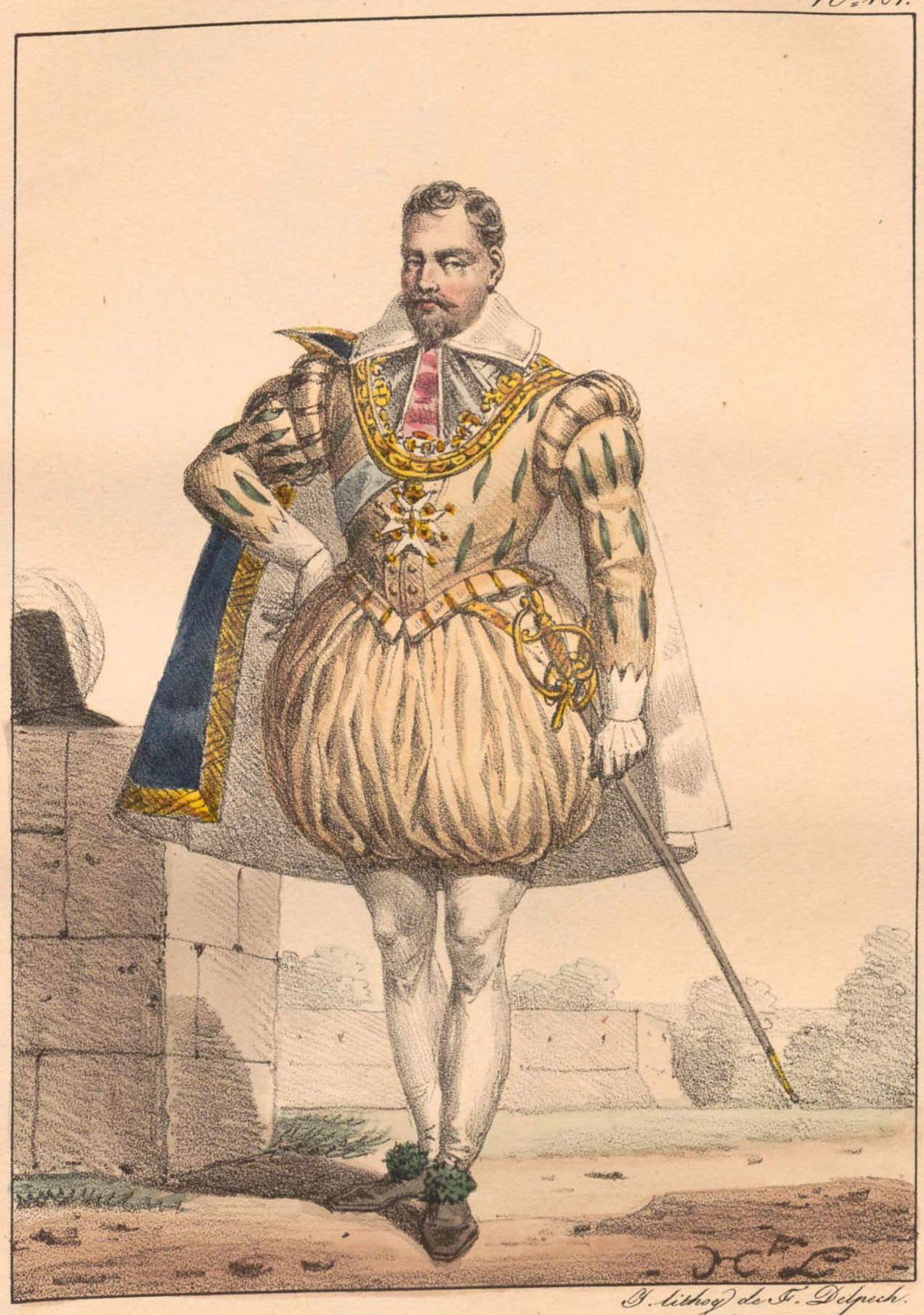

G. lithog. de F. Delpech.

Louis de Beuton, Seigneur de Crillon.

Regne d'Henry IV.

N.° 182.

J. lithog. de F. Delpech.

Charles de Gondy.

tué au mont S.t Michel en 1596.

N.° 183.

J. lithog. de F. Delpech

Soldat sous le Rne. de Henry IV.

N°. 184.

G. lithog. de F. Delpech.

Page du Roi Henry IV.

N.° 185.

G. lithog. de F. Delpech.

Valet de pied du Roi.
R.d de Henry IV.

N.° 186.

G. lithog. de F. Delpech

Henriette de Balsac d'Entragues.
Marquise de Verneuil.
Rne de Henry IV.

N.° 187.

G. lithog. de F. Delpech.

Charles de Gontaut, Duc de Biron.
Pair et Maréchal de France.
Pr.ne de Henry IV.

N.° 188.

J. lithog. de F. Delpech.

Officier de la Maison Civile du Roi.

R.ne de Henry IV.

N.° 189.

J. lithog. de F. Delpech.

Soldat des Gardes Suisses.

R.d de Henry IV.

N°. 190.

B. lithog. de Delpech.

Philibert Delorme, Architecte.

mort en 1570.

N°. 191.

J. lithog. de Delpech.

Germain Pilon, Sculpteur.

mort en 1590.

N° 192.

J. lithog. de Delpech

François Malherbe

mort en 1628.

N° 193.

G. lithog. de F. Delpech

Louis XIII. Roi de France et de Navare.

N.° 194.

G. lithog. de F. Delpech.

Anne d'Autriche, Reine de France.

N.° 195.

G. lithog. de F. Delpech.

Gaston de France, Duc d'Orléans, Frere du Roi.
R.ne de Louis XIII.

N°. 196.

G. lithog. de Delpech.

Le Cardinal de Richelieu.

Rne. de Louis XIII.

N°. 197.

J. Lithog. de Delpech.

Mlle. de Guebriant.
nièce du Maréchal de ce nom.
Rne. de Louis XIII.

N.° 198.

P. lithog. de Delpech.

Henry de Lorraine.
Dernier Duc de Guise.
R.ne de Louis XIII.

N°. 199.

G. Lithog. de Delpech

Page de Mme. la Maréchale de Guebriant.

Rne. de Louis XIII.

N.° 200.

J. lithog de F. Delpech.

Fille d'Honneur de la Reine.

R.e de Louis XIII.